



e-DOM – Diário Oficial Eletrônico Município de Santa Cruz - PE

Instituído pela Lei Municipal nº 441, de 07 de março de 2017.

Versão assinada digitalmente, conforme Infraestrutura de Chaves Públicas Brasileira (ICP-Brasil) instituída pela Medida Provisória nº 2.200-2, de 24 de AGOSTO de 2001.

Edição de nº 1.755, Ano 2021 – Segunda-feira, 06 de Dezembro de 2021.

ATOS DO PODER EXECUTIVO

GABINETE DA PREFEITA



Prefeitura Municipal de
SANTA CRUZ
trabalho e compromisso
ADMINISTRAÇÃO 2021/2024

ESTADO DE PERNAMBUCO
PREFEITURA MUNICIPAL DE SANTA CRUZ

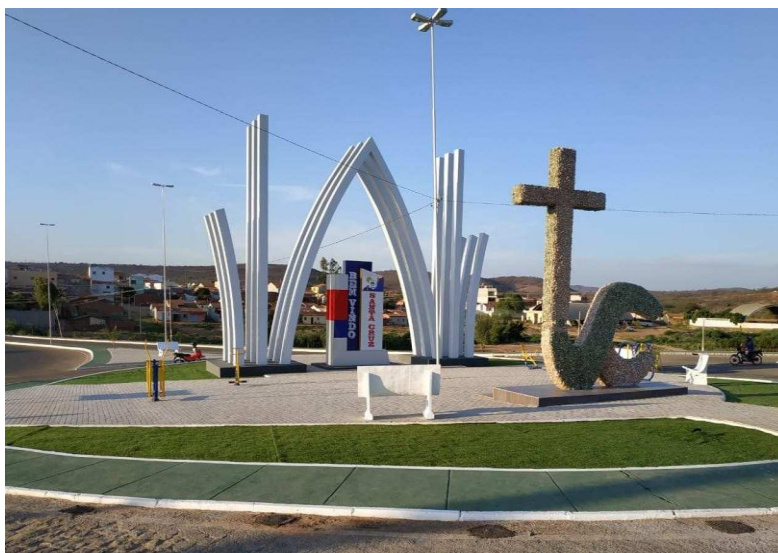

Plano Plurianual – PPA 2022 - 2025

MUNICÍPIO DE SANTA CRUZ

CNPJ nº 24.301.475/0001-86
Av. 03 de Maio, nº 276. Centro
CEP 56.215-000
Tel.: (87) 3874-8186
e-mail: pmscpe@hotmail.com

ELIANE MARIA DA SILVA SOARES
Prefeita

RILBERTO RODRIGUES COELHO
Vice-Prefeito

DAIANE DA SILVA TAVARES
Secretaria de Educação

ANA CÉLIA DA SILVA GOMES
Secretaria de Administração e Finanças

FRANCISCO TAVARES PEREIRA
Secretaria de Obras e Serviços Urbanos

UBIRATAN GUIMARÃES SOARES
Secretaria de Governo

RYVALDA RODRIGUES MACEDO
Secretaria de Saúde

FABRÍCIO MARQUES GUIMARÃES
Secretaria de Agricultura e Meio Ambiente

ANTONIO JOSÉ BARROS CELESTINO
Secretaria de Cultura, Esportes e Juventude

CICERA LEONEIDE DOS SANTOS CANDIDO SILVA
Secretaria de Assistência Social



e-DOM – Diário Oficial Eletrônico Município de Santa Cruz - PE

Instituído pela Lei Municipal nº 441, de 07 de março de 2017.

Versão assinada digitalmente, conforme Infraestrutura de Chaves Públicas Brasileira (ICP-Brasil) instituída pela Medida Provisória nº 2.200-2, de 24 de AGOSTO de 2001.

Edição de nº 1.755, Ano 2021 – Segunda-feira, 06 de Dezembro de 2021.

Lei Nº 513 / 2021

Ementa: Institui o Plano Plurianual do Município de Santa Cruz para o período de 2022 a 2025.

A **PREFEITA DO MUNICÍPIO DE SANTA CRUZ/PE**, no uso das suas atribuições legais, faz saber que a **CÂMARA MUNICIPAL DE SANTA CRUZ/PE** aprovou e ela sancionou a seguinte lei:

CAPÍTULO I

DO PLANEJAMENTO GOVERNAMENTAL E DO PLANO PLURIANUAL

Art. 1º Esta Lei institui o Plano Plurianual do Município de Santa Cruz/PE para o período de 2022 a 2025 - PPA 2022/2025, em cumprimento ao disposto no § 1º do art. 165 da Constituição Federal.

Art. 2º O planejamento governamental é a atividade que, a partir de diagnósticos e estudos prospectivos, orienta as escolhas de políticas públicas.

Art. 3º O PPA 2022/2025 é instrumento de planejamento governamental que define diretrizes, objetivos e metas com o propósito de viabilizar a implementação e a gestão das políticas públicas, orientar a definição de prioridades e auxiliar na promoção do desenvolvimento sustentável.

Art. 4º O PPA 2022/2025 terá como diretrizes:

I - ampliação do acesso à educação básica, melhoria da qualidade do ensino e da aprendizagem, com ampliação e requalificação da rede física, atualização, aperfeiçoamento e qualificação de professores e diretores de escolas municipais, expansão do programa Saúde na Escola e intensificação das ações conjuntas entre as outras políticas sociais do Município;

II - garantia da mobilidade e da acessibilidade no espaço urbano, expansão das intervenções em vias urbanas;

III - melhoria das condições de segurança pública no Município, sobretudo em seus próprios públicos e criação de uma rede municipal de prevenção social da violência;

IV - estímulo ao desenvolvimento econômico do Município, com projetos de infraestrutura, otimização dos processos de licenciamento e regularização, possibilitando ambiente acolhedor ao empreendedor, expansão dos programas de qualificação de jovens, ampliação das perspectivas de turismo de lazer, cultura e negócios no Município;

- melhoria do acesso aos serviços públicos e à informação, elevando a qualidade do atendimento ao cidadão e aperfeiçoando o relacionamento com a população,

V - valorização e aprimoramento do desempenho profissional dos servidores e empregados públicos municipais, por meio da melhoria nas condições de trabalho, da capacitação;

VI - fortalecimento da política habitacional de interesse social, com viabilização de novas moradias, reassentamentos, melhorias urbanísticas e ambientais;

VII - aprimoramento do processo do Orçamento Participativo para definição das prioridades de investimento, ampliação e aperfeiçoamento da participação da sociedade civil na gestão da cidade, melhoria da articulação das instâncias participativas e aumento da integração com os instrumentos de planejamento e gestão, garantindo a transparência, a justiça social e a excelência da gestão pública democrática, participativa e eficiente;

VIII - promoção da recuperação e preservação ambiental, desenvolvimento urbano ordenado e melhoria das condições urbanísticas, ambientais e econômicas da cidade por meio da revitalização de espaços urbanos, garantia dos serviços de limpeza urbana e expansão dos serviços de coleta; garantia do ordenamento e a correta utilização do

MUNICÍPIO DE SANTA CRUZ

CNPJ nº 24.301.475/0001-86
Av. 03 de Maio, nº 276. Centro
CEP 56.215-000
Tel.: (87) 3874-8186
e-mail: pmscpe@hotmail.com

ELIANE MARIA DA SILVA SOARES
Prefeita

RILBERTO RODRIGUES COELHO
Vice-Prefeito

DAIANE DA SILVA TAVARES
Secretaria de Educação

ANA CÉLIA DA SILVA GOMES
Secretaria de Administração e Finanças

FRANCISCO TAVARES PEREIRA
Secretaria de Obras e Serviços Urbanos

UBIRATAN GUIMARÃES SOARES
Secretaria de Governo

RYVALDA RODRIGUES MACEDO
Secretaria de Saúde

FABRÍCIO MARQUES GUIMARÃES
Secretaria de Agricultura e Meio Ambiente

ANTONIO JOSÉ BARROS CELESTINO
Secretaria de Cultura, Esportes e Juventude

CICERA LEONEIDE DOS SANTOS CANDIDO SILVA
Secretaria de Assistência Social



e-DOM – Diário Oficial Eletrônico Município de Santa Cruz - PE

Instituído pela Lei Municipal nº 441, de 07 de março de 2017.

Versão assinada digitalmente, conforme Infraestrutura de Chaves Públicas Brasileira (ICP-Brasil) instituída pela Medida Provisória nº 2.200-2, de 24 de AGOSTO de 2001.

Edição de nº 1.755, Ano 2021 – Segunda-feira, 06 de Dezembro de 2021.

espaço urbano, revitalização dos principais corredores viários e garantia dos serviços de manutenção necessários aos espaços públicos da cidade, melhoria da qualidade ambiental, da informação e das infraestruturas;

X - promoção, apoio e incentivo à formação cultural, ao acesso da população aos bens e atividades culturais de forma integrada às outras políticas sociais do Município, apoio às iniciativas de criação e produção artístico-culturais da sociedade, promoção de medidas de preservação dos marcos e espaços de referência simbólica e da história da cidade e recuperação e valorização do patrimônio cultural;

CAPÍTULO II

DA ESTRUTURA E ORGANIZAÇÃO DO PLANO

Art. 5º O PPA 2022/2025 reflete as políticas públicas e organiza a atuação governamental de Centros de Resultados e Programas Estratégicos, assim definidos:

I - Centros de Resultado: expressa as transformações alcançadas pela a ação gerencial em bens e serviços colocados à disposição da sociedade; e

II - Programas Estratégicos: expressa as diversas ações planejadas por diferentes órgãos, que devem ser pensadas e executadas de forma conjunta para o melhor aproveitamento dos recursos e garantir mais resultados para a sociedade.

Art. 6º O Programa Estratégico é composto por Objetivos, Indicadores, e o Valor Global.

§ 1º O Objetivo expressa o que deve ser feito.

§ 2º O Indicador é uma referência que permite identificar e aferir, periodicamente, aspectos relacionados a um Programa, auxiliando o seu monitoramento e avaliação.

§ 3º O Valor Global é uma estimativa dos recursos

orçamentários, necessários à consecução dos Objetivos, segregando as esferas orçamentárias Fiscal e Seguridade, com as respectivas categorias econômicas, e dos recursos de outras fontes.

Art. 7º Integram o PPA 2022/2025 os seguintes anexos: I - Anexo I - Evolução da Receita;

II - Anexo II – Recursos Disponíveis; III - Anexo III - Relação de Programas;

IV - Anexo IV - Programas, Metas e Ações;

V - Anexo V - Síntese das Ações por Funções;

VI - Anexo VI – Contextualização do Município no Estado e no País. VII – Anexo VII – Tabelas

CAPÍTULO III

DA INTEGRAÇÃO COM OS ORÇAMENTOS DO MUNICÍPIO

Art. 8º Os Programas constantes do PPA 2022/2025 estarão expressos nas leis orçamentárias anuais e nas leis de crédito adicional.

§ 1º As ações orçamentárias serão discriminadas nas leis orçamentárias anuais; e

§ 2º As vinculações entre ações orçamentárias e os Programas Estratégicos constarão nas leis orçamentárias anuais.

Art. 9º O Valor Global dos Programas, as Metas e os enunciados dos Objetivos não são limites à programação e à execução das despesas expressas nas leis orçamentárias e nas leis de crédito adicional.

Art. 10. Os orçamentos anuais, compatibilizados com o PPA 2022/2025 e com as respectivas leis de diretrizes orçamentárias, serão orientados pelas diretrizes expressas no art. 4º para o alcance dos Objetivos constantes deste Plano.

Parágrafo único: Ficam revisadas as Metas Fiscais constantes nos demonstrativos 1 e 3 e suas respectivas memórias de

MUNICÍPIO DE SANTA CRUZ

CNPJ nº 24.301.475/0001-86
Av. 03 de Maio, nº 276. Centro
CEP 56.215-000
Tel.: (87) 3874-8186
e-mail: pmscpe@hotmail.com

ELIANE MARIA DA SILVA SOARES
Prefeita

RILBERTO RODRIGUES COELHO
Vice-Prefeito

DAIANE DA SILVA TAVARES
Secretaria de Educação

ANA CÉLIA DA SILVA GOMES
Secretaria de Administração e Finanças

FRANCISCO TAVARES PEREIRA
Secretaria de Obras e Serviços Urbanos

UBIRATAN GUIMARÃES SOARES
Secretaria de Governo

RYVALDA RODRIGUES MACEDO
Secretaria de Saúde

FABRÍCIO MARQUES GUIMARÃES
Secretaria de Agricultura e Meio Ambiente

ANTONIO JOSÉ BARROS CELESTINO
Secretaria de Cultura, Esportes e Juventude

CICERA LEONEIDE DOS SANTOS CANDIDO SILVA
Secretaria de Assistência Social



e-DOM – Diário Oficial Eletrônico Município de Santa Cruz - PE

Instituído pela Lei Municipal nº 441, de 07 de março de 2017.

Versão assinada digitalmente, conforme Infraestrutura de Chaves Públicas Brasileira (ICP-Brasil) instituída pela Medida Provisória nº 2.200-2, de 24 de AGOSTO de 2001.

Edição de nº 1.755, Ano 2021 – Segunda-feira, 06 de Dezembro de 2021.

cálculo da Lei de Diretrizes Orçamentárias – LDO/2022 em relação aos montantes de receitas e despesas totais, atendendo ao preconizado na hierarquia dos instrumentos de planejamento, onde as metas da LDO/2022 precisam se submeter as do PPA - 2022/2025.

CAPÍTULO IV DA GESTÃO DO PLANO

Seção I Aspectos Gerais

Art. 11. A gestão do PPA 2022/2025 consiste na articulação dos meios necessários para viabilizar a consecução das suas metas, sobretudo, para a garantia de acesso dos segmentos populacionais mais vulneráveis às políticas públicas, e busca o aperfeiçoamento:

I - dos mecanismos de implementação e integração das políticas públicas; II - dos critérios de regionalização das políticas públicas; e

III - dos mecanismos de monitoramento, avaliação e revisão do PPA 2022/2025.

Parágrafo único. Caberá ao Poder Executivo definir os prazos, as diretrizes e as orientações técnicas complementares para a gestão do PPA 2022/2025.

Art. 12. A gestão do PPA 2022/2025 observará os princípios da publicidade, eficiência, impessoalidade, economicidade e efetividade e compreenderá a implementação, o monitoramento, a avaliação e a revisão dos Programas Estratégicos e Centros de Resultado.

Art. 13. O Poder Executivo manterá sistema de informações para apoio à gestão do Plano, que será atualizado permanentemente e abrangerá a execução financeira dos Programas e Centros de Resultado, o alcance das metas e o acompanhamento dos indicadores.

Seção II

MUNICÍPIO DE SANTA CRUZ

CNPJ nº 24.301.475/0001-86
Av. 03 de Maio, nº 276. Centro
CEP 56.215-000
Tel.: (87) 3874-8186
e-mail: pmscpe@hotmail.com

ELIANE MARIA DA SILVA SOARES
Prefeita

RILBERTO RODRIGUES COELHO
Vice-Prefeito

Do Monitoramento e Avaliação

Art. 14. O monitoramento do PPA 2022/2025 é uma atividade estruturada a partir da implementação de cada Programa, e orientada para o alcance das metas prioritárias da administração pública municipal.

Art. 15. A avaliação consiste na análise das políticas públicas e dos Programas com seus respectivos atributos, fornecendo subsídios para eventuais ajustes em sua formulação e implementação.

Art. 16. O Poder Executivo promoverá a adoção de mecanismos de estímulo à cooperação federativa com vistas à produção, ao intercâmbio e à disseminação de informações para subsidiar a gestão das políticas públicas.

DAS DISPOSIÇÕES GERAIS

Art. 17. Considera-se revisão do PPA 2022/2025 a inclusão, a exclusão ou a alteração de Programas.

§ 1º A revisão de que trata o caput, ressalvado o disposto nos §§ 4º e 5º deste artigo, será proposta pelo Poder Executivo por meio de projeto de lei.

§ 2º Os projetos de lei de revisão do Plano Plurianual que incluam Programa Estratégico deverão conter os respectivos atributos.

§ 3º O Poder Executivo, para compatibilizar as alterações promovidas pelas leis orçamentárias anuais e pelas leis de crédito adicional, deverá:

I - alterar o Valor Global do Programa;

II - adequar as vinculações entre ações orçamentárias e Programas; e III - incluir, excluir ou alterar Metas;

§ 4º O Poder Executivo fica autorizado a incluir, excluir ou alterar as informações gerenciais e os seguintes atributos:

I - Indicador;

DAIANE DA SILVA TAVARES
Secretaria de Educação

ANA CÉLIA DA SILVA GOMES
Secretaria de Administração e Finanças

FRANCISCO TAVARES PEREIRA
Secretaria de Obras e Serviços Urbanos

UBIRATAN GUIMARÃES SOARES
Secretaria de Governo

RYVALDA RODRIGUES MACEDO
Secretaria de Saúde

FABRÍCIO MARQUES GUIMARÃES
Secretaria de Agricultura e Meio Ambiente

ANTONIO JOSÉ BARROS CELESTINO
Secretaria de Cultura, Esportes e Juventude

CICERA LEONEIDE DOS SANTOS CANDIDO SILVA
Secretaria de Assistência Social



PREFEITURA MUNICIPAL DE SANTA CRUZ

AV 3 DE MAIO Nº 276 CENT

24301475/0001-86

Anexo I - Evolução da Receita 2017/2025 (Consolidado)

Lei: 513, Data: 24/11/2021

Page 1 of 10

Código	Descrição	Fonte Recurso	2017	2018	2019	2020	2021	2022	2023	2024	2025
1000.00.0.0.00	RECEITAS CORRENTES		36.369.432,99	38.977.280,46	45.006.504,06	47.563.309,66	43.540.508,43	52.239.927,00	54.068.324,45	55.825.544,99	57.639.875,20
1100.00.0.0.00	IMPOSTOS, TAXAS E CONTRIBUIÇõE		662.957,76	953.027,73	905.961,75	1.055.655,94	1.075.500,00	1.335.000,00	1.381.725,00	1.426.631,06	1.472.996,57
1110.00.0.0.00	IMPOSTOS		613.056,79	921.024,81	872.668,62	1.034.518,64	1.008.000,00	1.258.000,00	1.302.030,00	1.344.345,98	1.388.037,22
1112.00.0.0.00	IMPOSTOS SOBRE O PATRIMÔNIO		4.340,00	16.576,45	44.572,14	44.837,67	66.000,00	66.000,00	68.310,00	70.530,07	72.822,30
1112.50.0.0.00	IMPOSTO SOBRE A PROPRIEDADE		0,00	1.245,50	25.192,34	19.311,21	42.000,00	42.000,00	43.470,00	44.882,78	46.341,47
1112.50.0.1.00	IMPOSTO SOBRE A PROPRIEDADE	01 00	0,00	1.245,50	25.186,34	19.311,21	30.000,00	30.000,00	31.050,00	32.059,13	33.101,05
1112.50.0.4.00	IMPOSTO SOBRE A PROPRIEDADE	01 00	0,00	0,00	6,00	0,00	12.000,00	12.000,00	12.420,00	12.823,65	13.240,42
1112.53.0.0.00	IMPOSTOS SOBRE TRANSMISSãO "		4.340,00	15.330,95	19.379,80	25.526,46	24.000,00	24.000,00	24.840,00	25.647,30	26.480,84
1112.53.0.1.00	IMPOSTOS SOBRE TRANSMISSãO "	01 00	0,00	15.310,95	19.379,80	25.515,61	20.000,00	20.000,00	20.700,00	21.372,75	22.067,36
1112.53.0.1.01	IMPOSTOS SOBRE TRANSMISSãO "	01 00	4.340,00	0,00	0,00	0,00	1.000,00	1.000,00	1.035,00	1.068,64	1.103,37
1112.53.0.2.00	IMPOSTOS SOBRE TRANSMISSãO "	01 00	0,00	0,00	0,00	10,85	2.000,00	2.000,00	2.070,00	2.137,28	2.206,74
1112.53.0.4.00	IMPOSTOS SOBRE TRANSMISSãO "	01 00	0,00	20,00	0,00	0,00	1.000,00	1.000,00	1.035,00	1.068,64	1.103,37
1113.00.0.0.00	IMPOSTOS SOBRE A RENDA E PRO		300.905,27	350.878,90	414.688,74	647.171,56	620.000,00	700.000,00	724.500,00	748.046,25	772.357,75
1113.01.0.0.00	IMPOSTO SOBRE A RENDA DE PES.		11.683,57	0,00	0,00	0,00	620.000,00	700.000,00	724.500,00	748.046,25	772.357,75
1113.01.0.1.01	IMPOSTO SOBRE A RENDA DE PES.	01 00	11.683,57	0,00	0,00	0,00	620.000,00	700.000,00	724.500,00	748.046,25	772.357,75
1113.03.0.0.00	IMPOSTO SOBRE A RENDA - RETIDI		289.221,70	350.878,90	414.688,74	647.171,56	0,00	0,00	0,00	0,00	0,00
1113.03.1.0.00	IMPOSTO SOBRE A RENDA - RETIDI		289.221,70	350.458,56	414.688,74	646.837,10	0,00	0,00	0,00	0,00	0,00
1113.03.1.1.00	IMPOSTO SOBRE A RENDA - RETIDI	01 00	289.221,70	350.458,56	414.688,74	646.837,10	0,00	0,00	0,00	0,00	0,00
1113.03.4.0.00	IMPOSTO SOBRE A RENDA - RETIDI		0,00	420,34	0,00	334,46	0,00	0,00	0,00	0,00	0,00
1113.03.4.1.00	IMPOSTO SOBRE A RENDA - RETIDI	01 00	0,00	420,34	0,00	334,46	0,00	0,00	0,00	0,00	0,00
1114.00.0.0.00	IMPOSTOS SOBRE A PRODUçãO E C		307.811,52	553.569,46	413.407,74	342.509,41	322.000,00	492.000,00	509.220,00	525.769,65	542.857,16
1114.51.0.0.00	IMPOSTOS SOBRE SERVIçOS		307.811,52	553.569,46	413.407,74	342.509,41	322.000,00	492.000,00	509.220,00	525.769,65	542.857,16
1114.51.1.0.00	IMPOSTO SOBRE SERVIçOS DE QU.		307.811,52	553.569,46	413.407,74	342.509,41	322.000,00	492.000,00	509.220,00	525.769,65	542.857,16
1114.51.1.1.00	IMPOSTO SOBRE SERVIçOS DE QU.	01 00	0,00	553.569,46	413.407,74	342.509,41	300.000,00	470.000,00	486.450,00	502.259,63	518.583,06
1114.51.1.1.01	IMPOSTO SOBRE SERVIçOS DE QU.	01 00	307.811,52	0,00	0,00	0,00	22.000,00	22.000,00	22.770,00	23.510,03	24.274,10
1120.00.0.0.00	TAXAS		49.900,97	32.002,92	33.293,13	21.137,30	57.500,00	67.000,00	69.345,00	71.598,71	73.925,67
1121.00.0.0.00	TAXAS PELO EXERCÍCIO DO PODEF		49.900,97	26.324,80	28.393,13	16.116,90	41.500,00	51.000,00	52.785,00	54.500,51	56.271,78



PREFEITURA MUNICIPAL DE SANTA CRUZ
AV 3 DE MAIO Nº 276 CENT
24301475/0001-86

Anexo I - Evolução da Receita 2017/2025 (Consolidado)

Lei: 513, Data: 24/11/2021

Page 2 of 10

Código	Descrição	Fonte Recurso	2017	2018	2019	2020	2021	2022	2023	2024	2025
1121.01.0.0.00	TAXAS DE INSPEÇÃO, CONTROLE E		49.900,97	26.324,80	28.393,13	16.116,90	41.500,00	51.000,00	52.785,00	54.500,51	56.271,78
1121.01.0.1.00	TAXAS DE INSPEÇÃO, CONTROLE E	01 00	49.900,97	26.324,80	28.393,13	16.116,90	41.500,00	51.000,00	52.785,00	54.500,51	56.271,78
1122.00.0.0.00	TAXAS PELA PRESTAÇÃO DE SERVI		0,00	5.678,12	4.900,00	5.020,40	16.000,00	16.000,00	16.560,00	17.098,20	17.653,89
1122.01.0.0.00	TAXAS PELA PRESTAÇÃO DE SERVI		0,00	5.678,12	4.900,00	5.020,40	16.000,00	16.000,00	16.560,00	17.098,20	17.653,89
1122.01.0.1.00	TAXAS PELA PRESTAÇÃO DE SERVI	01 00	0,00	5.678,12	4.900,00	5.020,40	16.000,00	16.000,00	16.560,00	17.098,20	17.653,89
1131.99.0.1.00	OUTRAS CONTRIBUIÇÕES DE MELH	01 00	0,00	0,00	0,00	0,00	10.000,00	10.000,00	10.350,00	10.686,38	11.033,68
1200.00.0.0.00	CONTRIBUIÇÕES		1.500.161,02	1.451.525,21	1.316.399,74	1.511.556,20	1.175.000,00	1.180.000,00	1.221.300,00	1.260.992,25	1.301.974,50
1210.00.0.0.00	CONTRIBUIÇÕES SOCIAIS		1.343.064,41	1.236.283,81	1.142.921,91	1.336.347,34	955.000,00	960.000,00	993.600,00	1.025.892,00	1.059.233,49
1215.00.0.0.00	CONTRIBUIÇÕES PARA REGIMES PI		1.343.064,41	1.236.283,81	1.142.921,91	1.336.347,34	955.000,00	960.000,00	993.600,00	1.025.892,00	1.059.233,49
1215.01.0.0.00	CONTRIBUIÇÃO DO SERVIDOR CIVIL		1.112.560,19	1.236.283,81	1.142.921,91	1.336.347,34	955.000,00	960.000,00	993.600,00	1.025.892,00	1.059.233,49
1215.01.1.0.00	CONTRIBUIÇÃO DO SERVIDOR CIVIL		1.112.560,19	1.236.283,81	1.142.921,91	1.336.347,34	955.000,00	840.000,00	869.400,00	897.655,50	926.829,30
1215.01.1.1.00	CONTRIBUIÇÃO DO SERVIDOR CIVIL	01 00	0,00	1.236.283,81	1.123.199,30	0,00	945.000,00	830.000,00	859.050,00	886.969,13	915.795,62
1215.01.1.1.00	CONTRIBUIÇÃO DO SERVIDOR CIVIL	01 14	0,00	0,00	0,00	1.309.264,55	0,00	0,00	0,00	0,00	0,00
1215.01.1.2.00	CONTRIBUIÇÃO DO SERVIDOR CIVIL	01 00	1.112.560,19	0,00	0,00	0,00	10.000,00	10.000,00	10.350,00	10.686,38	11.033,68
1215.01.1.3.00	CONTRIBUIÇÃO DO SERVIDOR CIVIL	01 00	0,00	0,00	19.722,61	0,00	0,00	0,00	0,00	0,00	0,00
1215.01.1.3.00	CONTRIBUIÇÃO DO SERVIDOR CIVIL	01 14	0,00	0,00	0,00	27.082,79	0,00	0,00	0,00	0,00	0,00
1215.01.2.1.00	CONTRIBUIÇÃO DO SERVIDOR CIVIL	01 00	0,00	0,00	0,00	0,00	0,00	100.000,00	103.500,00	106.863,75	110.336,82
1215.01.3.1.00	CONTRIBUIÇÃO DO SERVIDOR CIVIL	01 00	0,00	0,00	0,00	0,00	0,00	20.000,00	20.700,00	21.372,75	22.067,36
1215.03.0.0.00	CONTRIBUIÇÃO DO SERVIDOR CIVIL		230.504,22	0,00	0,00	0,00	0,00	0,00	0,00	0,00	0,00
1215.03.0.1.00	CONTRIBUIÇÃO DO SERVIDOR CIVIL	01 00	230.504,22	0,00	0,00	0,00	0,00	0,00	0,00	0,00	0,00
1230.00.0.0.00	CONTRIBUIÇÕES PARA ENTIDADES	01 00	157.096,61	0,00	0,00	0,00	0,00	0,00	0,00	0,00	0,00
1240.00.0.0.00	CONTRIBUIÇÃO PARA O CUSTEIO D		0,00	215.241,40	173.477,83	175.208,86	220.000,00	220.000,00	227.700,00	235.100,25	242.741,01
1241.00.0.0.00	CONTRIBUIÇÃO PARA O CUSTEIO D		0,00	215.241,40	173.477,83	175.208,86	220.000,00	220.000,00	227.700,00	235.100,25	242.741,01
1241.50.0.0.00	CONTRIBUIÇÃO PARA O CUSTEIO D		0,00	215.241,40	173.477,83	175.208,86	220.000,00	220.000,00	227.700,00	235.100,25	242.741,01
1241.50.0.1.00	CONTRIBUIÇÃO PARA O CUSTEIO D	01 00	0,00	215.241,40	173.477,83	175.208,86	220.000,00	220.000,00	227.700,00	235.100,25	242.741,01
1300.00.0.0.00	RECEITA PATRIMONIAL		1.244.041,39	1.175.521,78	1.846.655,77	1.183.495,71	504.000,00	503.500,00	521.122,50	538.058,98	555.545,90
1320.00.0.0.00	VALORES MOBILIÁRIOS		1.244.041,39	1.175.521,78	1.846.655,77	1.183.495,71	504.000,00	503.500,00	521.122,50	538.058,98	555.545,90



PREFEITURA MUNICIPAL DE SANTA CRUZ

AV 3 DE MAIO Nº 276 CENT

24301475/0001-86

Anexo I - Evolução da Receita 2017/2025 (Consolidado)

Lei: 513, Data: 24/11/2021

Page 3 of 10

Código	Descrição	Fonte Recurso	2017	2018	2019	2020	2021	2022	2023	2024	2025
1321.00.0.0.00	JUROS E CORREÇÕES MONETÁRIAS		1.244.041,39	1.175.521,78	1.846.655,77	1.183.495,71	504.000,00	503.500,00	521.122,50	538.058,98	555.545,90
1321.01.0.0.00	REMUNERAÇÃO DE DEPÓSITOS BAN		141.994,91	40.249,32	49.218,13	36.809,97	94.000,00	103.500,00	107.122,50	110.603,98	114.198,61
1321.01.0.1.00	REMUNERAÇÃO DE DEPÓSITOS BAN	01 00	69.333,83	16.153,55	21.493,62	8.254,09	20.000,00	2.000,00	2.070,00	2.137,28	2.206,74
1321.01.0.1.00	REMUNERAÇÃO DE DEPÓSITOS BAN	01 18	0,00	0,00	0,00	281,52	10.000,00	21.000,00	21.735,00	22.441,39	23.170,73
1321.01.0.1.00	REMUNERAÇÃO DE DEPÓSITOS BAN	05 00	72.661,08	24.095,77	27.724,51	0,00	5.000,00	5.000,00	5.175,00	5.343,19	5.516,84
1321.01.0.1.00	REMUNERAÇÃO DE DEPÓSITOS BAN	05 06	0,00	0,00	0,00	3.308,48	10.000,00	10.000,00	10.350,00	10.686,38	11.033,68
1321.01.0.1.00	REMUNERAÇÃO DE DEPÓSITOS BAN	05 09	0,00	0,00	0,00	22.055,74	1.000,00	1.000,00	1.035,00	1.068,64	1.103,37
1321.01.0.1.00	REMUNERAÇÃO DE DEPÓSITOS BAN	05 10	0,00	0,00	0,00	2.499,34	30.000,00	2.000,00	2.070,00	2.137,28	2.206,74
1321.01.0.1.00	REMUNERAÇÃO DE DEPÓSITOS BAN	05 16	0,00	0,00	0,00	410,80	18.000,00	62.500,00	64.687,50	66.789,84	68.960,51
1321.04.0.0.00	REMUNERAÇÃO DOS RECURSOS DI		1.102.046,48	1.135.272,46	1.797.437,64	1.146.685,74	410.000,00	400.000,00	414.000,00	427.455,00	441.347,29
1321.04.0.1.00	REMUNERAÇÃO DOS RECURSOS DI	01 00	1.102.046,48	1.135.272,46	1.797.437,64	0,00	410.000,00	400.000,00	414.000,00	427.455,00	441.347,29
1321.04.0.1.00	REMUNERAÇÃO DOS RECURSOS DI	01 14	0,00	0,00	0,00	1.146.685,74	0,00	0,00	0,00	0,00	0,00
1611.00.0.0.00	SERVIÇOS ADMINISTRATIVOS E CO		0,00	0,00	0,00	0,00	15.544,50	5.000,00	5.175,00	5.343,19	5.516,84
1611.02.0.1.00	INSCRIÇÃO EM CONCURSOS E PRO	01 00	0,00	0,00	0,00	0,00	15.544,50	5.000,00	5.175,00	5.343,19	5.516,84
1700.00.0.0.00	TRANSFERÊNCIAS CORRENTES		32.812.727,99	35.199.644,74	40.789.662,16	43.782.908,60	40.422.927,00	49.076.427,00	50.794.101,95	52.444.910,26	54.149.369,84
1710.00.0.0.00	TRANSFERÊNCIAS DA UNIÃO E DE S		29.345.816,52	22.195.564,31	26.173.165,66	28.693.152,22	25.715.900,00	30.512.000,00	31.579.920,00	32.606.267,40	33.665.971,09
1711.00.0.0.00	TRANSFERÊNCIAS DECORRENTES		14.337.325,58	15.302.075,06	16.648.891,38	15.922.423,21	16.601.000,00	21.151.000,00	21.891.285,00	22.602.751,76	23.337.341,19
1711.51.0.0.00	COTA-PARTE DO FUNDO DE PARTI		14.333.978,54	15.298.715,18	16.644.823,10	15.919.103,08	16.600.000,00	21.150.000,00	21.890.250,00	22.601.683,13	23.336.237,83
1711.51.1.0.00	COTA-PARTE DO FUNDO DE PARTI		13.146.549,52	14.064.377,03	15.317.793,14	14.603.386,45	15.000.000,00	19.400.000,00	20.079.000,00	20.731.567,50	21.405.343,44
1711.51.1.1.00	COTA-PARTE DO FUNDO DE PARTI	01 00	13.146.549,52	14.064.377,03	15.317.793,14	14.603.386,45	15.000.000,00	19.400.000,00	20.079.000,00	20.731.567,50	21.405.343,44
1711.51.2.0.00	COTA-PARTE DO FUNDO DE PARTI		584.441,15	625.223,02	676.002,55	657.157,78	850.000,00	950.000,00	983.250,00	1.015.205,63	1.048.199,81
1711.51.2.1.00	COTA-PARTE DO FUNDO DE PARTI	01 00	584.441,15	625.223,02	676.002,55	657.157,78	850.000,00	950.000,00	983.250,00	1.015.205,63	1.048.199,81
1711.51.3.0.00	COTA-PARTE DO FUNDO DE PARTI		602.987,87	609.115,13	651.027,41	658.558,85	750.000,00	800.000,00	828.000,00	854.910,00	882.694,57
1711.51.3.1.00	COTA-PARTE DO FUNDO DE PARTI	01 00	602.987,87	609.115,13	651.027,41	658.558,85	750.000,00	800.000,00	828.000,00	854.910,00	882.694,57
1711.52.0.0.00	COTA-PARTE DO IMPOSTO SOBRE		3.347,04	3.359,88	4.068,28	3.320,13	1.000,00	1.000,00	1.035,00	1.068,64	1.103,37
1711.52.0.1.00	COTA-PARTE DO IMPOSTO SOBRE	01 00	3.347,04	3.359,88	4.068,28	3.320,13	1.000,00	1.000,00	1.035,00	1.068,64	1.103,37
1712.00.0.0.00	TRANSFERÊNCIAS DAS COMPENSA		152.762,90	233.982,01	236.015,05	234.952,45	220.000,00	350.000,00	362.250,00	374.023,13	386.178,88



PREFEITURA MUNICIPAL DE SANTA CRUZ

AV 3 DE MAIO Nº 276 CENT

24301475/0001-86

Anexo I - Evolução da Receita 2017/2025 (Consolidado)

Lei: 513, Data: 24/11/2021

Page 4 of 10

Código	Descrição	Fonte Recurso	2017	2018	2019	2020	2021	2022	2023	2024	2025
1712.52.0.0.00	COTA-PARTE DA COMPENSAÇÃO FI		152.762,90	233.982,01	236.015,05	234.952,45	220.000,00	350.000,00	362.250,00	374.023,13	386.178,88
1712.52.4.0.00	COTA-PARTE DO FUNDO ESPECIAL		152.762,90	233.982,01	236.015,05	234.952,45	220.000,00	350.000,00	362.250,00	374.023,13	386.178,88
1712.52.4.1.00	COTA-PARTE DO FUNDO ESPECIAL	01 00	152.762,90	233.982,01	236.015,05	234.952,45	220.000,00	350.000,00	362.250,00	374.023,13	386.178,88
1713.00.0.0.00	TRANSFERÊNCIAS DE RECURSOS I		3.843.905,28	4.258.824,40	6.011.246,08	6.970.739,79	4.956.900,00	4.523.000,00	4.681.305,00	4.833.447,41	4.990.534,45
1713.50.0.0.00	TRANSFERÊNCIAS DE RECURSOS I		3.275.166,93	3.713.576,07	5.557.777,96	6.970.739,79	4.956.900,00	4.523.000,00	4.681.305,00	4.833.447,41	4.990.534,45
1713.50.1.0.00	TRANSFERÊNCIAS DE RECURSOS I		2.548.435,04	3.713.576,07	5.553.637,68	3.633.418,79	3.573.000,00	3.022.000,00	3.127.770,00	3.229.422,52	3.334.378,76
1713.50.1.1.00	TRANSFERÊNCIAS DE RECURSOS I	01 00	0,00	765.522,24	0,00	0,00	3.573.000,00	3.022.000,00	3.127.770,00	3.229.422,52	3.334.378,76
1713.50.1.1.00	TRANSFERÊNCIAS DE RECURSOS I	05 00	2.548.435,04	2.948.053,83	5.553.637,68	0,00	0,00	0,00	0,00	0,00	0,00
1713.50.1.1.00	TRANSFERÊNCIAS DE RECURSOS I	05 09	0,00	0,00	0,00	3.633.418,79	0,00	0,00	0,00	0,00	0,00
1713.50.2.0.00	TRANSFERÊNCIAS DE RECURSOS I		495.283,20	0,00	4.140,28	1.352.428,28	1.090.000,00	1.240.000,00	1.283.400,00	1.325.110,50	1.368.176,59
1713.50.2.1.00	TRANSFERÊNCIAS DE RECURSOS I	05 00	495.283,20	0,00	4.140,28	0,00	1.090.000,00	1.240.000,00	1.283.400,00	1.325.110,50	1.368.176,59
1713.50.2.1.00	TRANSFERÊNCIAS DE RECURSOS I	05 09	0,00	0,00	0,00	1.352.428,28	0,00	0,00	0,00	0,00	0,00
1713.50.3.0.00	TRANSFERÊNCIAS DE RECURSOS I		129.230,37	0,00	0,00	77.800,00	142.000,00	149.000,00	154.215,00	159.226,99	164.401,86
1713.50.3.1.00	TRANSFERÊNCIAS DE RECURSOS I	05 00	129.230,37	0,00	0,00	0,00	142.000,00	149.000,00	154.215,00	159.226,99	164.401,86
1713.50.3.1.00	TRANSFERÊNCIAS DE RECURSOS I	05 09	0,00	0,00	0,00	77.800,00	0,00	0,00	0,00	0,00	0,00
1713.50.4.0.00	TRANSFERÊNCIAS DE RECURSOS I		102.218,32	0,00	0,00	104.388,00	90.000,00	110.000,00	113.850,00	117.550,13	121.370,50
1713.50.4.1.00	TRANSFERÊNCIAS DE RECURSOS I	05 00	102.218,32	0,00	0,00	0,00	0,00	15.000,00	15.525,00	16.029,56	16.550,52
1713.50.4.1.00	TRANSFERÊNCIAS DE RECURSOS I	05 09	0,00	0,00	0,00	104.388,00	90.000,00	95.000,00	98.325,00	101.520,56	104.819,98
1713.50.9.0.00	TRANSFERÊNCIAS DE RECURSOS I		0,00	0,00	0,00	1.802.704,72	61.900,00	2.000,00	2.070,00	2.137,28	2.206,74
1713.50.9.1.00	TRANSFERÊNCIAS DE RECURSOS I	05 11	0,00	0,00	0,00	1.802.704,72	61.900,00	2.000,00	2.070,00	2.137,28	2.206,74
1713.51.0.0.00	TRANSFERÊNCIAS DE RECURSOS I		568.738,35	545.248,33	453.468,12	0,00	0,00	0,00	0,00	0,00	0,00
1713.51.1.0.00	TRANSFERÊNCIAS DE RECURSOS I		568.738,35	545.248,33	453.468,12	0,00	0,00	0,00	0,00	0,00	0,00
1713.51.1.1.00	TRANSFERÊNCIAS DE RECURSOS I	01 00	0,00	545.248,33	453.468,12	0,00	0,00	0,00	0,00	0,00	0,00
1713.51.1.1.00	TRANSFERÊNCIAS DE RECURSOS I	05 00	568.738,35	0,00	0,00	0,00	0,00	0,00	0,00	0,00	0,00
1714.00.0.0.00	TRANSFERÊNCIAS DE RECURSOS I		11.005.300,50	1.260.010,04	1.234.072,33	1.096.933,08	1.360.000,00	1.110.000,00	1.148.850,00	1.186.187,63	1.224.738,72
1714.50.0.0.00	TRANSFERÊNCIAS DO SALÁRIO-EDI		10.409.259,23	485.310,56	538.415,45	417.294,47	500.000,00	400.000,00	414.000,00	427.455,00	441.347,29
1714.50.0.1.00	TRANSFERÊNCIAS DO SALÁRIO-EDI	01 00	1.605.020,81	0,00	0,00	0,00	500.000,00	400.000,00	414.000,00	427.455,00	441.347,29



PREFEITURA MUNICIPAL DE SANTA CRUZ

AV 3 DE MAIO Nº 276 CENT

24301475/0001-86

Anexo I - Evolução da Receita 2017/2025 (Consolidado)

Lei: 513, Data: 24/11/2021

Page 5 of 10

Código	Descrição	Fonte Recurso	2017	2018	2019	2020	2021	2022	2023	2024	2025
1714.50.0.1.00	TRANSFERÊNCIAS DO SALÁRIO-EDI	05 00	8.804.238,42	485.310,56	538.415,45	0,00	0,00	0,00	0,00	0,00	0,00
1714.50.0.1.00	TRANSFERÊNCIAS DO SALÁRIO-EDI	05 13	0,00	0,00	0,00	417.294,47	0,00	0,00	0,00	0,00	0,00
1714.51.0.0.00	TRANSFERÊNCIAS DIRETAS DO FNI		3.428,31	6.320,00	3.900,00	2.760,00	10.000,00	10.000,00	10.350,00	10.686,38	11.033,68
1714.51.0.1.00	TRANSFERÊNCIAS DIRETAS DO FNI	01 00	3.428,31	0,00	0,00	0,00	10.000,00	10.000,00	10.350,00	10.686,38	11.033,68
1714.51.0.1.00	TRANSFERÊNCIAS DIRETAS DO FNI	05 00	0,00	6.320,00	3.900,00	0,00	0,00	0,00	0,00	0,00	0,00
1714.51.0.1.00	TRANSFERÊNCIAS DIRETAS DO FNI	05 10	0,00	0,00	0,00	2.760,00	0,00	0,00	0,00	0,00	0,00
1714.52.0.0.00	TRANSFERÊNCIAS REFERENTES A		330.992,00	356.538,00	415.810,00	393.120,20	400.000,00	300.000,00	310.500,00	320.591,25	331.010,47
1714.52.0.1.00	TRANSFERÊNCIAS REFERENTES A	01 00	330.992,00	0,00	0,00	0,00	400.000,00	300.000,00	310.500,00	320.591,25	331.010,47
1714.52.0.1.00	TRANSFERÊNCIAS REFERENTES A	05 00	0,00	356.538,00	415.810,00	0,00	0,00	0,00	0,00	0,00	0,00
1714.52.0.1.00	TRANSFERÊNCIAS REFERENTES A	05 10	0,00	0,00	0,00	393.120,20	0,00	0,00	0,00	0,00	0,00
1714.53.0.0.00	TRANSFERÊNCIAS REFERENTES A		241.365,15	321.578,89	275.946,88	283.758,41	350.000,00	300.000,00	310.500,00	320.591,25	331.010,47
1714.53.0.1.00	TRANSFERÊNCIAS REFERENTES A	01 00	241.365,15	0,00	0,00	0,00	350.000,00	300.000,00	310.500,00	320.591,25	331.010,47
1714.53.0.1.00	TRANSFERÊNCIAS REFERENTES A	05 00	0,00	321.578,89	275.946,88	0,00	0,00	0,00	0,00	0,00	0,00
1714.53.0.1.00	TRANSFERÊNCIAS REFERENTES A	05 10	0,00	0,00	0,00	283.758,41	0,00	0,00	0,00	0,00	0,00
1714.99.0.0.00	OUTRAS TRANSFERÊNCIAS DIRETA		20.255,81	90.262,59	0,00	0,00	100.000,00	100.000,00	103.500,00	106.863,75	110.336,82
1714.99.0.1.00	OUTRAS TRANSFERÊNCIAS DIRETA	01 00	20.255,81	0,00	0,00	0,00	100.000,00	100.000,00	103.500,00	106.863,75	110.336,82
1714.99.0.1.00	OUTRAS TRANSFERÊNCIAS DIRETA	05 00	0,00	90.262,59	0,00	0,00	0,00	0,00	0,00	0,00	0,00
1715.00.0.0.00	TRANSFERÊNCIAS DE RECURSOS I		0,00	1.133.947,89	1.241.994,05	1.041.485,35	1.760.000,00	2.930.000,00	3.032.550,00	3.131.107,88	3.232.868,88
1715.50.0.0.00	TRANSFERÊNCIAS DE RECURSOS I		0,00	1.133.947,89	1.241.994,05	0,00	1.760.000,00	1.700.000,00	1.759.500,00	1.816.683,75	1.875.725,97
1715.50.0.1.00	TRANSFERÊNCIAS DE RECURSOS I	05 00	0,00	1.133.947,89	1.241.994,05	0,00	1.760.000,00	1.700.000,00	1.759.500,00	1.816.683,75	1.875.725,97
1715.51.0.0.00	TRANSFERÊNCIAS DE RECURSOS I		0,00	0,00	0,00	1.041.485,35	0,00	1.230.000,00	1.273.050,00	1.314.424,13	1.357.142,91
1715.51.0.1.00	TRANSFERÊNCIAS DE RECURSOS I	05 05	0,00	0,00	0,00	1.041.485,35	0,00	1.230.000,00	1.273.050,00	1.314.424,13	1.357.142,91
1716.00.0.0.00	TRANSFERÊNCIAS DE RECURSOS I		0,00	0,00	0,00	602.411,36	810.000,00	440.000,00	455.400,00	470.200,50	485.482,02
1716.50.0.0.00	TRANSFERÊNCIAS DE RECURSOS I		0,00	0,00	0,00	602.411,36	810.000,00	440.000,00	455.400,00	470.200,50	485.482,02
1716.50.0.1.00	TRANSFERÊNCIAS DE RECURSOS I	05 16	0,00	0,00	0,00	356.911,36	810.000,00	440.000,00	455.400,00	470.200,50	485.482,02
1716.50.0.1.00	TRANSFERÊNCIAS DE RECURSOS I	05 21	0,00	0,00	0,00	245.500,00	0,00	0,00	0,00	0,00	0,00
1717.00.0.0.00	TRANSFERÊNCIAS DE CONVÊNIO		0,00	0,00	0,00	250.000,00	0,00	0,00	0,00	0,00	0,00



PREFEITURA MUNICIPAL DE SANTA CRUZ

AV 3 DE MAIO Nº 276 CENT

24301475/0001-86

Anexo I - Evolução da Receita 2017/2025 (Consolidado)

Lei: 513, Data: 24/11/2021

Page 6 of 10

Código	Descrição	Fonte Recurso	2017	2018	2019	2020	2021	2022	2023	2024	2025
1717.99.0.0.00	OUTRAS TRANSFERÊNCIAS DE COI		0,00	0,00	0,00	250.000,00	0,00	0,00	0,00	0,00	0,00
1717.99.0.1.00	OUTRAS TRANSFERÊNCIAS DE COI	01 00	0,00	0,00	0,00	250.000,00	0,00	0,00	0,00	0,00	0,00
1719.00.0.0.00	OUTRAS TRANSFERÊNCIAS DE REC		6.522,26	6.724,91	800.946,77	2.574.206,98	8.000,00	8.000,00	8.280,00	8.549,10	8.826,95
1719.51.0.0.00	TRANSFERÊNCIAS FINANCEIRAS DI		6.508,20	6.724,91	0,00	7.030,75	8.000,00	8.000,00	8.280,00	8.549,10	8.826,95
1719.51.0.1.00	TRANSFERÊNCIAS FINANCEIRAS DI	01 00	6.508,20	6.724,91	0,00	0,00	8.000,00	8.000,00	8.280,00	8.549,10	8.826,95
1719.51.0.1.00	TRANSFERÊNCIAS FINANCEIRAS DI	01 01	0,00	0,00	0,00	7.030,75	0,00	0,00	0,00	0,00	0,00
1719.99.0.0.00	OUTRAS TRANSFERÊNCIAS DE REC		14,06	0,00	800.946,77	2.567.176,23	0,00	0,00	0,00	0,00	0,00
1719.99.0.1.00	OUTRAS TRANSFERÊNCIAS DE REC	01 00	14,06	0,00	800.946,77	2.567.176,23	0,00	0,00	0,00	0,00	0,00
1720.00.0.0.00	TRANSFERÊNCIAS DOS ESTADOS E		3.466.911,47	13.004.080,43	14.616.496,50	14.972.995,84	4.505.000,00	5.878.000,00	6.083.730,00	6.281.451,22	6.485.598,39
1721.00.0.0.00	PARTICIPAÇÃO NA RECEITA DOS ES		3.266.243,48	3.470.553,14	3.801.128,78	4.185.577,67	3.995.000,00	5.668.000,00	5.866.380,00	6.057.037,35	6.253.891,06
1721.50.0.0.00	COTA-PARTE DO ICMS		2.881.447,97	3.134.099,75	3.408.909,57	3.852.191,08	3.400.000,00	5.100.000,00	5.278.500,00	5.450.051,25	5.627.177,92
1721.50.0.1.00	COTA-PARTE DO ICMS - PRINCIPAL	01 00	2.881.447,97	3.134.099,75	3.408.909,57	3.852.191,08	3.400.000,00	5.100.000,00	5.278.500,00	5.450.051,25	5.627.177,92
1721.51.0.0.00	COTA-PARTE DO IPVA		332.906,53	291.848,01	357.923,17	306.532,34	540.000,00	540.000,00	558.900,00	577.064,25	595.818,84
1721.51.0.1.00	COTA-PARTE DO IPVA - PRINCIPAL	01 00	332.906,53	291.848,01	357.923,17	306.532,34	540.000,00	540.000,00	558.900,00	577.064,25	595.818,84
1721.52.0.0.00	COTA-PARTE DO IPI - MUNICÍPIOS		15.980,54	16.052,94	17.002,15	12.463,97	15.000,00	18.000,00	18.630,00	19.235,47	19.860,63
1721.52.0.1.00	COTA-PARTE DO IPI - MUNICÍPIOS -	01 00	15.980,54	16.052,94	17.002,15	12.463,97	15.000,00	18.000,00	18.630,00	19.235,47	19.860,63
1721.53.0.0.00	COTA-PARTE DA CONTRIBUIÇÃO DE		35.908,44	28.552,44	17.293,89	14.390,28	40.000,00	10.000,00	10.350,00	10.686,38	11.033,68
1721.53.0.1.00	COTA-PARTE DA CONTRIBUIÇÃO DE	01 00	35.908,44	28.552,44	17.293,89	14.390,28	40.000,00	10.000,00	10.350,00	10.686,38	11.033,68
1723.00.0.0.00	TRANSFERÊNCIAS DE RECURSOS I		42.025,16	0,00	203.921,99	30.985,47	50.000,00	50.000,00	51.750,00	53.431,88	55.168,41
1723.50.0.0.00	TRANSFERÊNCIAS DE RECURSOS I		42.025,16	0,00	203.921,99	30.985,47	50.000,00	50.000,00	51.750,00	53.431,88	55.168,41
1723.50.0.1.00	TRANSFERÊNCIAS DE RECURSOS I	01 00	42.025,16	0,00	0,00	0,00	50.000,00	50.000,00	51.750,00	53.431,88	55.168,41
1723.50.0.1.00	TRANSFERÊNCIAS DE RECURSOS I	02 00	0,00	0,00	203.921,99	0,00	0,00	0,00	0,00	0,00	0,00
1723.50.0.1.00	TRANSFERÊNCIAS DE RECURSOS I	02 15	0,00	0,00	0,00	30.985,47	0,00	0,00	0,00	0,00	0,00
1724.00.0.0.00	TRANSFERÊNCIAS DE CONVÊNIOS		0,00	9.463.038,01	10.430.665,65	10.626.172,64	0,00	0,00	0,00	0,00	0,00
1724.51.0.0.00	TRANSFERÊNCIAS DE CONVÊNIOS		0,00	9.463.038,01	10.430.665,65	10.626.172,64	0,00	0,00	0,00	0,00	0,00
1724.51.0.1.00	TRANSFERÊNCIAS DE CONVÊNIOS	05 00	0,00	9.463.038,01	10.430.665,65	0,00	0,00	0,00	0,00	0,00	0,00
1724.51.0.1.00	TRANSFERÊNCIAS DE CONVÊNIOS	05 05	0,00	0,00	0,00	10.626.172,64	0,00	0,00	0,00	0,00	0,00



PREFEITURA MUNICIPAL DE SANTA CRUZ

AV 3 DE MAIO Nº 276 CENT

24301475/0001-86

Anexo I - Evolução da Receita 2017/2025 (Consolidado)

Lei: 513, Data: 24/11/2021

Page 7 of 10

Código	Descrição	Fonte Recurso	2017	2018	2019	2020	2021	2022	2023	2024	2025
1729.00.0.0.00	OUTRAS TRANSFERÊNCIAS DOS ES		158.642,83	70.489,28	180.780,08	130.260,06	460.000,00	160.000,00	165.600,00	170.982,00	176.538,92
1729.51.0.0.00	TRANSFERÊNCIAS DE ESTADOS DE		0,00	0,00	19.955,00	2.492,50	0,00	0,00	0,00	0,00	0,00
1729.51.0.1.00	TRANSFERÊNCIAS DE ESTADOS DE	01 00	0,00	0,00	19.955,00	0,00	0,00	0,00	0,00	0,00	0,00
1729.51.0.1.00	TRANSFERÊNCIAS DE ESTADOS DE	02 16	0,00	0,00	0,00	2.492,50	0,00	0,00	0,00	0,00	0,00
1729.52.0.0.00	TRANSFERÊNCIAS DE RECURSOS I		0,00	0,00	0,00	0,00	0,00	160.000,00	165.600,00	170.982,00	176.538,92
1729.52.0.1.00	TRANSFERÊNCIAS DE RECURSOS I	01 00	0,00	0,00	0,00	0,00	0,00	160.000,00	165.600,00	170.982,00	176.538,92
1729.99.0.0.00	OUTRAS TRANSFERÊNCIAS DOS ES		158.642,83	70.489,28	160.825,08	127.767,56	460.000,00	0,00	0,00	0,00	0,00
1729.99.0.1.00	OUTRAS TRANSFERÊNCIAS DOS ES	01 00	158.642,83	0,00	160.825,08	79.243,63	460.000,00				
1729.99.0.1.00	OUTRAS TRANSFERÊNCIAS DOS ES	02 00	0,00	70.489,28	0,00	0,00	0,00	0,00	0,00	0,00	0,00
1729.99.0.1.00	OUTRAS TRANSFERÊNCIAS DOS ES	02 17	0,00	0,00	0,00	48.523,93	0,00	0,00	0,00	0,00	0,00
1730.00.0.0.00	TRANSFERÊNCIAS DOS MUNICÍPIO		0,00	0,00	0,00	116.760,54	0,00	0,00	0,00	0,00	0,00
1739.00.0.0.00	OUTRAS TRANSFERÊNCIAS DOS MI		0,00	0,00	0,00	116.760,54	194.827,00	194.827,00	201.645,95	208.199,44	214.965,92
1739.50.0.0.00	TRANSFERÊNCIAS DE MUNICÍPIOS		0,00	0,00	0,00	116.760,54	194.827,00	194.827,00	201.645,95	208.199,44	214.965,92
1739.50.0.1.00	TRANSFERÊNCIAS DE MUNICÍPIOS	01 00	0,00	0,00	0,00	58.380,27	194.827,00	194.827,00	201.645,95	208.199,44	214.965,92
1739.50.0.1.00	TRANSFERÊNCIAS DE MUNICÍPIOS	01 18	0,00	0,00	0,00	58.380,27	0,00	0,00	0,00	0,00	0,00
1750.00.0.0.00	TRANSFERÊNCIAS DE OUTRAS INS		0,00	0,00	0,00	0,00	10.007.200,00	12.491.600,00	12.928.806,00	13.348.992,20	13.782.834,44
1751.50.0.0.00	TRANSFERÊNCIAS DE RECURSOS I		0,00	0,00	0,00	0,00	10.007.200,00	12.491.600,00	12.928.806,00	13.348.992,20	13.782.834,44
1751.50.0.1.00	TRANSFERÊNCIAS DE RECURSOS I	01 00	0,00	0,00	0,00	0,00	10.007.200,00	12.491.600,00	12.928.806,00	13.348.992,20	13.782.834,44
1900.00.0.0.00	OUTRAS RECEITAS CORRENTES		149.544,83	197.561,00	147.824,64	29.693,21	347.536,93	140.000,00	144.900,00	149.609,25	154.471,55
1910.00.0.0.00	MULTAS ADMINISTRATIVAS, CONTF		5.026,56	0,00	0,00	0,00	0,00	0,00	0,00	0,00	0,00
1911.00.0.0.00	MULTAS ADMINISTRATIVAS, CONTF		5.026,56	0,00	0,00	0,00	0,00	0,00	0,00	0,00	0,00
1911.10.0.0.00	MULTAS PREVISTAS NA LEGISLAÇã		5.026,56	0,00	0,00	0,00	0,00	0,00	0,00	0,00	0,00
1911.10.0.1.00	MULTAS PREVISTAS NA LEGISLAÇã	01 00	5.026,56	0,00	0,00	0,00	0,00	0,00	0,00	0,00	0,00
1920.00.0.0.00	INDENIZAÇÕES, RESTITUIÇÕES E RE		144.518,27	197.561,00	119.508,51	29.693,21	187.536,93	80.000,00	82.800,00	85.491,00	88.269,46
1921.00.0.0.00	INDENIZAÇÕES		0,00	0,00	114.541,25	0,00	0,00	0,00	0,00	0,00	0,00
1921.01.0.0.00	INDENIZAÇÕES POR DANOS CAUSA		0,00	0,00	114.541,25	0,00	0,00	0,00	0,00	0,00	0,00
1921.01.0.1.00	INDENIZAÇÕES POR DANOS CAUSA	05 00	0,00	0,00	114.541,25	0,00	0,00	0,00	0,00	0,00	0,00



PREFEITURA MUNICIPAL DE SANTA CRUZ

AV 3 DE MAIO Nº 276 CENT

24301475/0001-86

Anexo I - Evolução da Receita 2017/2025 (Consolidado)

Lei: 513, Data: 24/11/2021

Page 8 of 10

Código	Descrição	Fonte Recurso	2017	2018	2019	2020	2021	2022	2023	2024	2025
1922.00.0.0.00	RESTITUIÇÕES		13.408,97	45.446,36	4.967,26	29.693,21	187.536,93	80.000,00	82.800,00	85.491,00	88.269,46
1922.99.0.0.00	OUTRAS RESTITUIÇÕES		13.408,97	45.446,36	4.967,26	29.693,21	187.536,93	80.000,00	82.800,00	85.491,00	88.269,46
1922.99.0.1.00	OUTRAS RESTITUIÇÕES - PRINCIPAI	01 00	13.408,97	45.446,36	4.967,26	26.768,43	167.536,93	60.000,00	62.100,00	64.118,25	66.202,09
1922.99.0.1.00	OUTRAS RESTITUIÇÕES - PRINCIPAI	01 14	0,00	0,00	0,00	2.624,78	10.000,00	10.000,00	10.350,00	10.686,38	11.033,68
1922.99.0.1.00	OUTRAS RESTITUIÇÕES - PRINCIPAI	01 18	0,00	0,00	0,00	300,00	10.000,00	10.000,00	10.350,00	10.686,38	11.033,68
1923.00.0.0.00	RESSARCIMENTOS		131.109,30	152.114,64	0,00	0,00	0,00	0,00	0,00	0,00	0,00
1923.99.0.0.00	OUTROS RESSARCIMENTOS		131.109,30	152.114,64	0,00	0,00	0,00	0,00	0,00	0,00	0,00
1923.99.0.3.00	OUTROS RESSARCIMENTOS - DIVI	01 00	131.109,30	152.114,64	0,00	0,00	0,00	0,00	0,00	0,00	0,00
1990.00.0.0.00	DEMAIS RECEITAS CORRENTES		0,00	0,00	28.316,13	0,00	160.000,00	60.000,00	62.100,00	64.118,25	66.202,09
1999.00.0.0.00	OUTRAS RECEITAS CORRENTES		0,00	0,00	28.316,13	0,00	160.000,00	60.000,00	62.100,00	64.118,25	66.202,09
1999.01.0.1.00	APORTES PERIÓDICOS PARA AMOF	01 00	0,00	0,00	0,00	0,00	0,00	10.000,00	10.350,00	10.686,38	11.033,68
1999.03.0.1.00	COMPENSAÇÕES FINANCEIRAS ENT	01 00	0,00	0,00	0,00	0,00	0,00	50.000,00	51.750,00	53.431,88	55.168,41
1999.99.0.0.00	OUTRAS RECEITAS		0,00	0,00	28.316,13	0,00	160.000,00	0,00	0,00	0,00	0,00
1999.99.2.0.00	OUTRAS RECEITAS Não ARRECAD,		0,00	0,00	28.316,13	0,00	160.000,00	0,00	0,00	0,00	0,00
1999.99.2.3.00	OUTRAS RECEITAS Não ARRECAD,	01 00	0,00	0,00	28.316,13	0,00	160.000,00	0,00	0,00	0,00	0,00
2000.00.0.0.00	RECEITAS DE CAPITAL		944.247,78	442.825,93	815.594,14	733.885,41	1.685.325,77	215.868,73	223.424,14	230.685,42	238.182,70
2100.00.0.0.00	OPERAÇÕES DE CRÉDITO		0,00	0,00	0,00	0,00	73.507,25	30.000,00	31.050,00	32.059,13	33.101,05
2110.00.0.0.00	OPERAÇÕES DE CRÉDITO - MERCAL		0,00	0,00	0,00	0,00	73.507,25	30.000,00	31.050,00	32.059,13	33.101,05
2112.00.0.0.00	OPERAÇÕES DE CRÉDITO CONTRAT		0,00	0,00	0,00	0,00	73.507,25	30.000,00	31.050,00	32.059,13	33.101,05
2112.53.0.0.00	OPERAÇÕES DE CRÉDITO INTERNA:		0,00	0,00	0,00	0,00	73.507,25	30.000,00	31.050,00	32.059,13	33.101,05
2112.53.0.1.00	OPERAÇÕES DE CRÉDITO INTERNA:	01 00	0,00	0,00	0,00	0,00	73.507,25	30.000,00	31.050,00	32.059,13	33.101,05
2200.00.0.0.00	ALIENAÇÃO DE BENS		0,00	0,00	0,00	0,00	84.008,28	20.000,00	20.700,00	21.372,75	22.067,36
2210.00.0.0.00	ALIENAÇÃO DE BENS MÓVEIS		0,00	0,00	0,00	0,00	84.008,28	20.000,00	20.700,00	21.372,75	22.067,36
2213.01.0.0.00	ALIENAÇÃO DE BENS MÓVEIS E SEM		0,00	0,00	0,00	0,00	84.008,28	20.000,00	20.700,00	21.372,75	22.067,36
2213.01.0.1.00	ALIENAÇÃO DE BENS MÓVEIS E SEM	01 00	0,00	0,00	0,00	0,00	84.008,28	20.000,00	20.700,00	21.372,75	22.067,36
2400.00.0.0.00	TRANSFERÊNCIAS DE CAPITAL		944.247,78	442.825,93	815.594,14	733.885,41	1.527.810,24	165.868,73	171.674,14	177.253,54	183.014,29
2410.00.0.0.00	TRANSFERÊNCIAS DA UNIÃO E DE		725.658,42	320.000,00	395.396,00	441.314,00	1.087.646,24	120.000,00	124.200,00	128.236,50	132.404,19



PREFEITURA MUNICIPAL DE SANTA CRUZ

AV 3 DE MAIO Nº 276 CENT

24301475/0001-86

Anexo I - Evolução da Receita 2017/2025 (Consolidado)

Lei: 513, Data: 24/11/2021

Page 9 of 10

Código	Descrição	Fonte Recurso	2017	2018	2019	2020	2021	2022	2023	2024	2025
2411.00.0.0.00	TRANSFERÊNCIAS DE RECURSOS I		0,00	80.000,00	0,00	368.412,00	80.000,00	50.000,00	51.750,00	53.431,88	55.168,41
2411.50.0.0.00	TRANSFERÊNCIAS DE RECURSOS I		0,00	80.000,00	0,00	368.412,00	80.000,00	50.000,00	51.750,00	53.431,88	55.168,41
2411.50.1.0.00	TRANSFERÊNCIAS DE RECURSOS I		0,00	80.000,00	0,00	368.412,00	80.000,00	50.000,00	51.750,00	53.431,88	55.168,41
2411.50.1.1.00	TRANSFERÊNCIAS DE RECURSOS I	05 00	0,00	80.000,00	0,00	0,00	80.000,00	50.000,00	51.750,00	53.431,88	55.168,41
2411.50.1.1.00	TRANSFERÊNCIAS DE RECURSOS I	05 09	0,00	0,00	0,00	368.412,00	0,00	0,00	0,00	0,00	0,00
2414.00.0.0.00	TRANSFERÊNCIAS DE CONVÊNIOS		725.658,42	240.000,00	395.396,00	72.902,00	1.007.646,24	70.000,00	72.450,00	74.804,63	77.235,78
2414.50.0.0.00	TRANSFERÊNCIAS DE CONVÊNIOS		0,00	240.000,00	32,00	0,00	50.000,00	0,00	0,00	0,00	0,00
2414.50.0.1.00	TRANSFERÊNCIAS DE CONVÊNIOS	01 00	0,00	240.000,00	0,00	0,00	50.000,00	0,00	0,00	0,00	0,00
2414.50.0.1.00	TRANSFERÊNCIAS DE CONVÊNIOS	05 00	0,00	0,00	32,00	0,00	0,00	0,00	0,00	0,00	0,00
2414.51.0.0.00	TRANSFERÊNCIAS DE CONVÊNIOS		628.158,42	0,00	278.364,00	0,00	466.335,00	30.000,00	31.050,00	32.059,13	33.101,05
2414.51.0.1.00	TRANSFERÊNCIAS DE CONVÊNIOS	05 00	397.948,42	0,00	278.364,00	0,00	100.000,00	30.000,00	31.050,00	32.059,13	33.101,05
2414.51.0.1.00	TRANSFERÊNCIAS DE CONVÊNIOS	05 81	230.210,00	0,00	0,00	0,00	366.335,00	0,00	0,00	0,00	0,00
2414.99.0.0.00	OUTRAS TRANSFERÊNCIAS DE COI		97.500,00	0,00	117.000,00	72.902,00	491.311,24	40.000,00	41.400,00	42.745,50	44.134,73
2414.99.0.1.00	OUTRAS TRANSFERÊNCIAS DE COI	01 00	97.500,00	0,00	117.000,00	72.902,00	491.311,24	40.000,00	41.400,00	42.745,50	44.134,73
2420.00.0.0.00	TRANSFERÊNCIAS DOS ESTADOS E		218.589,36	122.825,93	420.198,14	292.571,41	440.164,00	45.868,73	47.474,14	49.017,04	50.610,10
2422.00.0.0.00	TRANSFERÊNCIAS DE CONVÊNIOS		218.589,36	122.825,93	420.198,14	292.571,41	440.164,00	45.868,73	47.474,14	49.017,04	50.610,10
2422.50.0.0.00	TRANSFERÊNCIAS DE CONVÊNIOS		78.000,00	0,00	130.000,00	0,00	0,00	0,00	0,00	0,00	0,00
2422.50.0.1.00	TRANSFERÊNCIAS DE CONVÊNIOS	02 00	78.000,00	0,00	130.000,00	0,00	0,00	0,00	0,00	0,00	0,00
2422.54.0.0.00	TRANSFERÊNCIAS DE CONVÊNIOS		140.589,36	0,00	278.001,68	292.571,41	200.000,00	20.000,00	20.700,00	21.372,75	22.067,36
2422.54.0.1.00	TRANSFERÊNCIAS DE CONVÊNIOS	01 00	140.589,36	0,00	278.001,68	292.571,41	200.000,00	20.000,00	20.700,00	21.372,75	22.067,36
2422.99.0.0.00	OUTRAS TRANSFERÊNCIAS DE COI		0,00	122.825,93	12.196,46	0,00	240.164,00	25.868,73	26.774,14	27.644,29	28.542,73
2422.99.0.1.00	OUTRAS TRANSFERÊNCIAS DE COI	01 00	0,00	122.825,93	12.196,46	0,00	240.164,00	25.868,73	26.774,14	27.644,29	28.542,73
7000.00.0.0.00	RECEITAS CORRENTES (INTRA)		0,00	37.440,00	51.441,78	0,00	0,00	0,00	0,00	0,00	0,00
7215.02.1.1.00	CONTRIBUIÇÃO PATRONAL - SERVI	01 00	0,00	0,00	0,00	0,00	1.880.000,00	2.065.000,00	2.137.275,00	2.206.736,44	2.278.455,37
7700.00.0.0.00	TRANSFERÊNCIAS CORRENTES (IN		0,00	37.440,00	51.441,78	0,00	0,00	0,00	0,00	0,00	0,00
7730.00.0.0.00	TRANSFERÊNCIAS DOS MUNICÍPIO		0,00	37.440,00	51.441,78	0,00	0,00	0,00	0,00	0,00	0,00
7739.00.0.0.00	OUTRAS TRANSFERÊNCIAS DOS MI		0,00	37.440,00	51.441,78	0,00	0,00	0,00	0,00	0,00	0,00



PREFEITURA MUNICIPAL DE SANTA CRUZ

AV 3 DE MAIO Nº 276 CENT

24301475/0001-86

Anexo I - Evolução da Receita 2017/2025 (Consolidado)

Lei: 513, Data: 24/11/2021

Page 10 of 10

Código	Descrição	Fonte Recurso	2017	2018	2019	2020	2021	2022	2023	2024	2025
7739.50.0.0.00	TRANSFERÊNCIAS DE MUNICÍPIOS		0,00	37.440,00	51.441,78	0,00	0,00	0,00	0,00	0,00	0,00
7739.50.0.1.00	TRANSFERÊNCIAS DE MUNICÍPIOS	01 00	0,00	37.440,00	51.441,78	0,00	0,00	0,00	0,00	0,00	0,00
7999.01.0.1.00	APORTES PERIÓDICOS PARA AMOF	01 00	0,00	0,00	0,00	0,00	40.000,00	0,00	0,00	0,00	0,00
9000.00.0.0.00	(R) DEDUCOES DA RECEITA		-3.277.345,47	-3.503.125,88	-3.821.137,22	-3.754.722,58	-3.792.800,00	-5.013.400,00	-5.188.869,00	-5.357.507,24	-5.531.626,23
9500.00.0.0.00	(R) DEDUÇÕES DO FUNDEB		-3.277.345,47	-3.503.125,88	-3.821.137,22	-3.754.722,58	-3.792.800,00	-5.013.400,00	-5.188.869,00	-5.357.507,24	-5.531.626,23
9510.00.0.0.00	(R) DEDUÇÕES DO FUNDEB	01 00	-3.277.345,47	-3.503.125,88	-3.821.137,22	-3.754.722,58	-3.792.800,00	-5.013.400,00	-5.188.869,00	-5.357.507,24	-5.531.626,23
Total Geral das Receitas			34.036.335,30	35.954.420,51	42.052.402,76	44.542.472,49	41.433.034,20	47.442.395,73	49.102.879,58	50.698.723,17	52.346.431,67



Anexo II - Recursos Disponíveis (Administração Direta)

Especificação	2022	2023	2024	2025
RECEITA CORRENTE LÍQUIDA (A)	47.226.527,00	48.879.455,45	50.468.037,75	52.108.248,97
RECEITAS TRIBUTÁRIAS	1.335.000,00	1.381.725,00	1.426.631,06	1.472.996,57
TRANSFERÊNCIAS CORRENTES	49.076.427,00	50.794.101,95	52.444.910,26	54.149.369,84
Transferências não Vinculadas	13.410.600,00	13.879.971,00	14.331.070,06	14.796.829,83
Transf. de Recursos SUS	4.573.000,00	4.733.055,00	4.886.879,29	5.045.702,86
Complem. da União ao FUNDEB	2.930.000,00	3.032.550,00	3.131.107,88	3.232.868,88
TRANSFERÊNCIAS DE CONVÊNIOS	2.930.000,00	3.032.550,00	3.131.107,88	3.232.868,88
OUTRAS RECEITAS CORRENTES	14.304.427,00	14.805.081,95	15.286.247,11	15.783.050,14
Despesas com serviços de saúde	19.624.348,75	20.311.200,95	20.971.314,98	21.652.882,72
Recursos do Tesouro-EC nº29	12.121.348,75	12.545.595,95	12.953.327,82	13.374.310,97
Pessoal (líquido)	5.324.129,34	5.510.473,87	5.689.564,27	5.874.475,10
Outras de custeio e capital	6.797.219,41	7.035.122,09	7.263.763,55	7.499.835,87
Despesas com Manut. e Des. Ensino	14.176.298,70	14.672.469,15	15.149.324,40	15.641.677,44
Pessoal (líquido)	12.662.749,88	13.105.946,13	13.531.889,37	13.971.675,78
Outras de custeio e capital	1.513.548,82	1.566.523,03	1.617.435,02	1.670.001,66
Despesas com Legislativo	1.498.851,06	1.551.310,85	1.601.728,45	1.653.784,63
EC nº25	1.498.851,06	1.551.310,85	1.601.728,45	1.653.784,63
Pessoal Ativo	1.100.538,10	1.139.056,93	1.176.076,28	1.214.298,76
Outras de custeio e capital	398.312,96	412.253,92	425.652,17	439.485,86
Pessoal Inativo (líquido) do Legislativo	0,00	0,00	0,00	0,00
OUTRAS DESPESAS COM REC. VINCUL./CONVÊNIOS	2.621.144,43	2.712.884,48	2.801.053,23	2.892.087,46
Outras Despesas com Rec.Vinculados	2.621.144,43	2.712.884,48	2.801.053,23	2.892.087,46
SERVIÇO DA DÍVIDA	605.187,55	626.369,12	646.726,11	667.744,71
Juros e encargos da dívida	0,00	0,00	0,00	0,00
Amortização	605.187,55	626.369,12	646.726,11	667.744,71
RECURSOS SEM VINCULAÇÃO/OBRIGAÇÕES LEGAIS	6.891.344,55	7.132.541,61	7.364.349,21	7.603.690,56
Pessoal exc.saúde/educ./legislativo	6.136.407,94	6.351.182,22	6.557.595,64	6.770.717,50
Outras desp. de custeio e capital	754.936,61	781.359,39	806.753,57	832.973,06





PREFEITURA MUNICIPAL DE SANTA CRUZ

AV 3 DE MAIO Nº 276 CENT

24301475/0001-86

Anexo III - Relação de Programas

Lei: 513, Data: 24/11/2021 Page 1 of 5

Programa: 1000 GESTÃO LEGISLATIVA

Justificativa: Garantir a manutenção e funcionamento das atividades realizadas pelo Poder Legislativo do município.

Objetivo: Melhorar as condições de trabalho do Poder Legislativo e de suas unidades de suporte técnico-administrativo para atingir maior eficiência no exercício de suas funções por meio de adequação da estrutura administrativa e de capacitação dos servidores.

Público Alvo: MUNÍCIPES

Valores do Programa

	2022	2023	2024	2025	Total Geral
	1.730.000,00	1.790.550,00	1.848.742,88	1.908.827,02	7.278.119,89

Valores por Categoria

Categoria	2022	2023	2024	2025	Valor Geral
3 DESPESAS CORRENTES	1.700.000,00	1.759.500,00	1.816.683,75	1.875.725,97	7.151.909,72
4 DESPESAS DE CAPITAL	30.000,00	31.050,00	32.059,13	33.101,05	126.210,17

Programa: 1001 GESTÃO PÚBLICA

Justificativa: Garantir a manutenção e funcionamento das atividades realizadas pela administração do município.

Objetivo: Consolidar a administração municipal através da utilização de meios adequados na gestão pública, visando atingir resultados positivos com um bom planejamento dos recursos e equilíbrio fiscal, bem como buscar a valorização dos servidores.

Público Alvo: MUNÍCIPES

Valores do Programa

	2022	2023	2024	2025	Total Geral
	7.638.112,84	7.905.446,79	8.162.373,81	8.427.650,96	32.133.584,40

Valores por Categoria

Categoria	2022	2023	2024	2025	Valor Geral
3 DESPESAS CORRENTES	3.847.857,00	3.982.532,00	4.111.964,28	4.245.603,12	16.187.956,40
4 DESPESAS DE CAPITAL	1.029.087,00	1.065.105,04	1.099.720,96	1.135.461,89	4.329.374,89
9 RESERVA DE CONTINGÊNCIA	2.761.168,84	2.857.809,75	2.950.688,57	3.046.585,94	11.616.253,10





PREFEITURA MUNICIPAL DE SANTA CRUZ

AV 3 DE MAIO Nº 276 CENT

24301475/0001-86

Anexo III - Relação de Programas

Lei: 513, Data: 24/11/2021 Page 2 of 5

Programa: 1002 GESTÃO PREVIDENCIÁRIA

Justificativa: Direcionar ações com o objetivo de viabilizar e desenvolver a sustentabilidade do RPPS.

Objetivo: Realizar as atividades administrativas e gerenciais destinadas a manutenção e funcionamento do FUNPRESC.

Público Alvo: MUNÍCIPES

Valores do Programa

	2022	2023	2024	2025	Total Geral
	3.495.000,00	3.617.325,00	3.734.888,06	3.856.271,92	14.703.484,99

Valores por Categoria

Categoria	2022	2023	2024	2025	Valor Geral
3 DESPESAS CORRENTES	3.375.000,00	3.493.125,00	3.606.651,56	3.723.867,74	14.198.644,30
4 DESPESAS DE CAPITAL	20.000,00	20.700,00	21.372,75	22.067,36	84.140,11
9 RESERVA DE CONTINGÊNCIA	100.000,00	103.500,00	106.863,75	110.336,82	420.700,57

Programa: 1003 SANTA CRUZ EM SAÚDE

Justificativa: Garantir melhorias na qualidade do atendimento a população na saúde pública.

Objetivo: Ampliar e qualificar os serviços públicos de saúde, bem como melhorar a qualidade com atendimento humanizado.

Público Alvo: MUNÍCIPES

Valores do Programa

	2022	2023	2024	2025	Total Geral
	9.356.609,00	9.684.090,32	9.998.823,25	10.323.785,01	39.363.307,57

Valores por Categoria

Categoria	2022	2023	2024	2025	Valor Geral
3 DESPESAS CORRENTES	9.023.348,00	9.339.165,18	9.642.688,05	9.956.075,41	37.961.276,64
4 DESPESAS DE CAPITAL	333.261,00	344.925,14	356.135,20	367.709,60	1.402.030,93





PREFEITURA MUNICIPAL DE SANTA CRUZ

AV 3 DE MAIO Nº 276 CENT

24301475/0001-86

Anexo III - Relação de Programas

Lei: 513, Data: 24/11/2021 Page 3 of 5

Programa: 1004 SANTA CRUZ EM AÇÃO SOCIAL

Justificativa: Melhorar efetivamente a qualidade de vida das famílias de baixa renda.

Objetivo: Melhorar efetivamente a qualidade de vida das famílias de baixa renda com ações integradas. Transferências de renda, suplementação alimentar, atendimento emergencial para desempregados e capacitação de jovens, possibilitando meios para a superação da situação de vulnerabilidade social, consolidando a perspectiva de plena cidadania, igualdade de gêneros e igualdade racial.

Público Alvo: MUNÍCIPES

Valores do Programa

	2022	2023	2024	2025	Total Geral
	1.982.673,89	2.052.067,48	2.118.759,67	2.187.619,36	8.341.120,39

Valores por Categoria

Categoria	2022	2023	2024	2025	Valor Geral
3 DESPESAS CORRENTES	1.938.000,00	2.005.830,00	2.071.019,48	2.138.327,61	8.153.177,08
4 DESPESAS DE CAPITAL	44.673,89	46.237,48	47.740,19	49.291,75	187.943,31

Programa: 1005 NOVA EDUCAÇÃO E QUALIDADE DO ENSINO

Justificativa: Garantia de educação de qualidade no ensino infantil, fundamental e de profissionais na área de educação com qualificação, colocando o município em patamares de excelência na questão educacional.

Objetivo: Garantir as crianças, adolescentes, jovens e adultos o acesso a educação visando bem como, a formação permanentes dos profissionais de educação. Dar continuidade aos investimentos da infraestrutura física e pedagógica da rede para atender a demanda da educação básica.

Público Alvo: MUNÍCIPES

Valores do Programa

	2022	2023	2024	2025	Total Geral
	18.523.000,00	19.171.305,00	19.794.372,41	20.437.689,52	77.926.366,93

Valores por Categoria

Categoria	2022	2023	2024	2025	Valor Geral
3 DESPESAS CORRENTES	17.827.000,00	18.450.945,00	19.050.600,71	19.669.745,24	74.998.290,95
4 DESPESAS DE CAPITAL	696.000,00	720.360,00	743.771,70	767.944,28	2.928.075,98





PREFEITURA MUNICIPAL DE SANTA CRUZ

AV 3 DE MAIO Nº 276 CENT

24301475/0001-86

Anexo III - Relação de Programas

Lei: 513, Data: 24/11/2021 Page 4 of 5

Programa: 1006 SANTA CRUZ VIVER

Justificativa: Promover o acesso a cultura da população em geral em diversos segmentos culturais, bem como a difusão ao esporte e lazer no município.

Objetivo: Buscar o desenvolvimento do setor cultural do município com a promoção do acesso de crianças, jovens e adultos em atividades artísticas e culturais de qualidade nos diversos segmentos culturais de formação. Direcionar ações como o objetivo de promover o acesso universal ao esporte e lazer, bem como qualificar equipamentos recreativos e culturais, garantindo meios de ampliação, adequação e conservação.

Público Alvo: MUNÍCIPES

Valores do Programa

	2022	2023	2024	2025	Total Geral
	803.000,00	831.105,00	858.115,91	886.004,68	3.378.225,59

Valores por Categoria

Categoria	2022	2023	2024	2025	Valor Geral
3 DESPESAS CORRENTES	778.000,00	805.230,00	831.399,98	858.420,47	3.273.050,45
4 DESPESAS DE CAPITAL	25.000,00	25.875,00	26.715,94	27.584,21	105.175,14

Programa: 1007 COMPROMISSO NA AGRICULTURA

Justificativa: Promover oportunidades de parcerias e capacitação no desenvolvimento econômico no campo agropecuário e na agricultura familiar do município.

Objetivo: Fomentar e promover oportunidades parcerias e de capacitação de investimentos para impulsionar o desenvolvimento econômico, com geração de emprego e renda para a população, melhorando assim a questão do apoio na agropecuária e agricultura familiar do município.

Público Alvo: MUNÍCIPES

Valores do Programa

	2022	2023	2024	2025	Total Geral
	2.022.000,00	2.092.770,00	2.160.785,02	2.231.010,54	8.506.565,56

Valores por Categoria

Categoria	2022	2023	2024	2025	Valor Geral
3 DESPESAS CORRENTES	1.757.000,00	1.818.495,00	1.877.596,09	1.938.617,96	7.391.709,05
4 DESPESAS DE CAPITAL	265.000,00	274.275,00	283.188,94	292.392,58	1.114.856,52





PREFEITURA MUNICIPAL DE SANTA CRUZ

AV 3 DE MAIO Nº 276 CENT

24301475/0001-86

Anexo III - Relação de Programas

Lei: 513, Data: 24/11/2021 Page 5 of 5

Programa: 1008 SANTA CRUZ INTEGRADA

Justificativa: Ampliação das políticas de desenvolvimento urbano e rural na infraestrutura do município.

Objetivo: Ampliar e manter as políticas de desenvolvimento urbano e rural focando na infraestrutura do município. Promover a preservação e a conscientização ambiental e a urbanização e manutenção dos espaços públicos, garantindo e otimizando a mobilidade urbana e rural, bem como proporcionar as intervenções necessárias para manter e preservar o patrimônio do município.

Público Alvo: MUNÍCIPES

Valores do Programa

	2022	2023	2024	2025	Total Geral
	3.957.000,00	4.095.495,00	4.228.598,59	4.366.028,04	16.647.121,63

Valores por Categoria

Categoria	2022	2023	2024	2025	Valor Geral
3 DESPESAS CORRENTES	3.422.000,00	3.541.770,00	3.656.877,52	3.775.726,04	14.396.373,57
4 DESPESAS DE CAPITAL	535.000,00	553.725,00	571.721,06	590.302,00	2.250.748,06



**PREFEITURA MUNICIPAL DE SANTA CRUZ**

AV 3 DE MAIO Nº 276 CENT

24301475/0001-86

Programas, Metas e Ações (Planejamento Orcamentário)

Diretriz/Macroobjeto	Otimizar os trabalhos do Poder Legislativo		
Nome do Programa	1000GESTÃO LEGISLATIVA	Data Inicial: 01/01/2022 DataFinal: 31/12/2025	
Objetivo do Programa	Melhorar as condições de trabalho do Poder Legislativo e de suas unidades de suporte técnico-administrativo para atingir maior e ficiência no exercício de suas funções por meio de adequação da estrutura administrativa e de capacitação dos servidores.		
Público Alvo	MUNÍCIPES		
Orgão Responsável	-		
Orgãos Participantes	01 01 - CORPO DELIBERATIVO E SECRETARIA DA CAMARA		

Ações	Produto	Un. Produto	Meta Física	Fonte Recurso	Gasto total/ação (R\$)
1001 AMPLIACAO E REFORMA DO PREDIO	AMPLIACAO E REFORMA DO	M	0	0100	42.070,06
1002 AQUIS. DE VEIC.MOVEIS E EQUIP.			0	0100	84.140,11
2001 MANUT.E FUNCION.DAS ATIV.DA MESA			0	0100	2.545.238,46
2002 DESPESAS DE EXERCICIO			0	0100	42.070,06
2004 DISPENDDIO COM PAGT.DE			0	0100	504.840,69
2121 REMUNERAÇÃO DOS VEREADORES			0	0100	3.344.569,55
2122 DESPESAS COM INDENIZAÇÕES E			0	0100	588.980,80
2145 DISPENDDIOS C/ PAGTO DE			0	0100	63.105,09
2146 APORTE PARA COMPENSAÇÃO PREV. -			0	0100	63.105,09

Ações	Detalhamento da Meta/Ano do PPA por produto da ação				Detalhamento do Recurso/Ano do PPA em R\$			
	2022	2023	2024	2025	2022	2023	2024	2025
1001 AMPLIACAO E REFORMA DO PREDIO SEDE	0	0	0	0	10.000,00	10.350,00	10.686,38	11.033,68
1002 AQUIS. DE VEIC.MOVEIS E EQUIP.	0	0	0	0	20.000,00	20.700,00	21.372,75	22.067,36
2001 MANUT.E FUNCION.DAS ATIV.DA MESA	0	0	0	0	605.000,00	626.175,00	646.525,69	667.537,77
2002 DESPESAS DE EXERCICIO ANTERIORES	0	0	0	0	10.000,00	10.350,00	10.686,38	11.033,68
2004 DISPENDDIO COM PAGT.DE OBRIGACOES	0	0	0	0	120.000,00	124.200,00	128.236,50	132.404,19
2121 REMUNERAÇÃO DOS VEREADORES	0	0	0	0	795.000,00	822.825,00	849.566,81	877.177,73
2122 DESPESAS COM INDENIZAÇÕES E	0	0	0	0	140.000,00	144.900,00	149.609,25	154.471,55
2145 DISPENDDIOS C/ PAGTO DE OBRIGAÇÕES	0	0	0	0	15.000,00	15.525,00	16.029,56	16.550,52
2146 APORTE PARA COMPENSAÇÃO PREV. -	0	0	0	0	15.000,00	15.525,00	16.029,56	16.550,52



**PREFEITURA MUNICIPAL DE SANTA CRUZ**

AV 3 DE MAIO Nº 276 CENT

24301475/0001-86

Programas, Metas e Ações (Planejamento Orcamentário)

Diretriz/Macroobjeto	Garantir uma administração municipal eficiente.	
Nome do Programa	1001GESTÃO PÚBLICA	Data Inicial: 01/01/2022 DataFinal: 31/12/2025
Objetivo do Programa	Consolidar a administração municipal através da utilização de meios adequados na gestão pública, visando atingir resultados positivos com um bom planejamento dos recursos e equilíbrio fiscal, bem como buscar a valorização dos servidores.	
Público Alvo	MUNÍCIPES	
Orgão Responsável	-	
Orgãos Participantes	02 02 - GABINETE DO PREFEITA,02 020 - SECRETARIA ADMINISTRATIVA DE GOVERNO,02 04 - SECRETARIA ADMINISTRATIVA DA SECAF,02 16 - CISAPE - CONS. INTERM. DOS MUNIC. DO ARARIPE PERNAMBUCANO	

Ações	Produto	Un. Produto	Meta Física	Fonte Recurso	Gasto total/ação (R\$)
1006 AQUIS.VEIC.MOV.E EQUIP.DIV.P/O GAB			0	0100	42.070,06
2010 MANUT.E FUNC.ATIV. DO GAB. SEC. DE			0	0100	483.805,66
2096 MANUT. E FUNC. DEPT DE			0	0100	21.035,03
1003 AQUIS. DE VEICUL.MOVEIS E	AQUIS. DE VEICUL.MOVEIS E	UN	0	0100	33.656,05
2005 MANUT.DO FUNCION.DAS ATIV.DO			0	0100	1.758.528,39
1005 AQUIS.DE VEICULOS,MOVEIS E	UNIDADE	UN	0	0100	4.207,01
1087 AQUIS.DE VEIC. MOV. EQUIP. DIV.			0	0100	8.414,01
2006 MANUT.E FUNC. DA ASSESSORIA DE			0	0100	572.152,78
2009 MANUT.E FUNCIONAMENTO DAS	UNIDADE	UN	0	0100	1.320.999,80
2098 MANUT. E FUNC. DAS ATIV. DA COORD.	UNIDADE	UN	0	0100	58.898,08
2141 MANUTENÇÃO E FUNCIONAMENTO DO	UNIDADE	UN	0	0100	248.213,34
1004 AQUIS. DE VEICULOS,MOVEIS E			0	0100	4.207,01
2008 MANUT.E FUNCIONAMENTO DAS			0	0100	841.401,14
1082 AQUIS.DE VEICULOS,MOVEIS E			0	0100	21.035,03
2095 MANUT. E FUNC.DAS ATIV.DO GAB.DO			0	0100	2.595.722,53
9001 RESERVA DE CONTINGENCIA			0	0100	11.616.253,10
1007 AQUIS.DE VEIC,MOV, E EQUIP.DIV.P/O			0	0100	4.207,01
1008 AMPLIACAO E RECUPERACAO DO			0	0100	4.207,01
1102 REFORMA E/OU AMPLIAÇÃO DO			0	0100	42.070,06
2011 MANUT.E FUNC.DAS ATIV.DO DEPTO			0	0100	2.019.362,74
2012 CONTRIB.P/APOIO DAS ATIV.DO PODER			0	0100	63.105,09
1011 AQUIS.DE VEICULOS,MOVEIS E			0	0100	21.035,03
2013 MANUT.E FUNCION.DAS ATIV.DO			0	0100	513.254,70





Programas, Metas e Ações (Planejamento Orcamentário)

1012 AQUIS.DE VEICULOS,MOVEISE			0	0100	4.207,01
2014 MANUT.DO FUNC. DAS ATIV.DO DEPTO			0	0100	46.277,06
1013 AQUIS.DE VEICULOS,MOVEIS E			0	0100	4.207,01
2015 MANUT. E FUNCION.DAS ATIV. DO			0	0100	126.210,17
2023 PASEP			0	0100	2.566.273,49
1014 AQUIS.DE VEIC.MOVEIS E			0	0100	21.035,03
2016 DESPESAS DECORRENTES DE			0	0100	42.070,06
2017 DESP.DE EXERC.ANTERIORES			0	0100	315.525,43
2018 MANUT.E FUNC.DAS ATIV DO DEPTO			0	0100	433.321,59
2022 DESP.COM PAGAMENTOS DE			0	0100	1.935.222,63
2103 REFINANCIAMENTO DA DIVIDA			0	0100	1.072.786,46
2104 REFINANCIAMENTO DA DIVIDA			0	0100	3.074.168,46
1099 AQUISIÇÃO DE VEÍCULOS, MÁQUINAS,	UNIDADE	UN	0	0100	25.608,04
2133 DESPESAS COM MANUTENÇÃO DAS	UNIDADE	UN	0	0100	168.831,35

Ações	Detalhamento da Meta/Ano do PPA por produto da ação				Detalhamento do Recurso/Ano do PPA em R\$			
	2022	2023	2024	2025	2022	2023	2024	2025
1006 AQUIS.VEIC.MOV.E EQUIP.DIV.P/O GAB DO	0	0	0	0	10.000,00	10.350,00	10.686,38	11.033,68
2010 MANUT.E FUNC.ATIV. DO GAB. SEC. DE	0	0	0	0	115.000,00	119.025,00	122.893,31	126.887,35
2096 MANUT. E FUNC. DEPT DE ARTICULAÇÃO	0	0	0	0	5.000,00	5.175,00	5.343,19	5.516,84
1003 AQUIS. DE VEICUL.MOVEIS E	0	0	0	0	8.000,00	8.280,00	8.549,10	8.826,95
2005 MANUT.DO FUNCION.DAS ATIV.DO	0	0	0	0	418.000,00	432.630,00	446.690,47	461.207,92
1005 AQUIS.DE VEICULOS,MOVEIS E EQUIP.DIV	0	0	0	0	1.000,00	1.035,00	1.068,64	1.103,37
1087 AQUIS.DE VEIC. MOV. EQUIP. DIV.	0	0	0	0	2.000,00	2.070,00	2.137,28	2.206,74
2006 MANUT.E FUNC. DA ASSESSORIA DE	0	0	0	0	136.000,00	140.760,00	145.334,70	150.058,08
2009 MANUT.E FUNCIONAMENTO DAS ATIV.DA	0	0	0	0	314.000,00	324.990,00	335.552,17	346.457,62
2098 MANUT. E FUNC. DAS ATIV. DA COORD. DE	0	0	0	0	14.000,00	14.490,00	14.960,92	15.447,16
2141 MANUTENÇÃO E FUNCIONAMENTO DO	0	0	0	0	59.000,00	61.065,00	63.049,61	65.098,72
1004 AQUIS. DE VEICULOS,MOVEIS E	0	0	0	0	1.000,00	1.035,00	1.068,64	1.103,37
2008 MANUT.E FUNCIONAMENTO DAS ATIV.DO	0	0	0	0	200.000,00	207.000,00	213.727,50	220.673,64
1082 AQUIS.DE VEICULOS,MOVEIS E	0	0	0	0	5.000,00	5.175,00	5.343,19	5.516,84
2095 MANUT. E FUNC.DAS ATIV.DO GAB.DO	0	0	0	0	617.000,00	638.595,00	659.349,34	680.778,19
9001 RESERVA DE CONTINGENCIA	0	0	0	0	2.761.168,84	2.857.809,75	2.950.688,57	3.046.585,94
1007 AQUIS.DE VEIC,MOV, E EQUIP.DIV.P/O	0	0	0	0	1.000,00	1.035,00	1.068,64	1.103,37
1008 AMPLIACAO E RECUPERACAO DO CENTRO	0	0	0	0	1.000,00	1.035,00	1.068,64	1.103,37
1102 REFORMA E/OU AMPLIAÇÃO DO PRÉDIO	0	0	0	0	10.000,00	10.350,00	10.686,38	11.033,68
2011 MANUT.E FUNC.DAS ATIV.DO DEPTO DE	0	0	0	0	480.000,00	496.800,00	512.946,00	529.616,74



**PREFEITURA MUNICIPAL DE SANTA CRUZ**

AV 3 DE MAIO Nº 276 CENT

24301475/0001-86

Programas, Metas e Ações (Planejamento Orcamentário)

2012 CONTRIB.P/APOIO DAS ATIV.DO PODER	0	0	0	0	15.000,00	15.525,00	16.029,56	16.550,52
1011 AQUIS.DE VEICULOS,MOVEIS E	0	0	0	0	5.000,00	5.175,00	5.343,19	5.516,84
2013 MANUT.E FUNCION.DAS ATIV.DO DEPTO	0	0	0	0	122.000,00	126.270,00	130.373,77	134.610,92
1012 AQUIS.DE VEICULOS,MOVEISE	0	0	0	0	1.000,00	1.035,00	1.068,64	1.103,37
2014 MANUT.DO FUNC. DAS ATIV.DO DEPTO DE	0	0	0	0	11.000,00	11.385,00	11.755,01	12.137,05
1013 AQUIS.DE VEICULOS,MOVEIS E	0	0	0	0	1.000,00	1.035,00	1.068,64	1.103,37
2015 MANUT. E FUNCION.DAS ATIV. DO DEPTO	0	0	0	0	30.000,00	31.050,00	32.059,13	33.101,05
2023 PASEP	0	0	0	0	610.000,00	631.350,00	651.868,88	673.054,61
1014 AQUIS.DE VEIC.MOVEIS E EQUIP.DIV.P/O	0	0	0	0	5.000,00	5.175,00	5.343,19	5.516,84
2016 DESPESAS DECORRENTES DE SENTECAS	0	0	0	0	10.000,00	10.350,00	10.686,38	11.033,68
2017 DESP.DE EXERC.ANTERIORES	0	0	0	0	75.000,00	77.625,00	80.147,81	82.752,62
2018 MANUT.E FUNC.DAS ATIV DO DEPTO DE	0	0	0	0	103.000,00	106.605,00	110.069,66	113.646,93
2022 DESP.COM PAGAMENTOS DE	0	0	0	0	460.000,00	476.100,00	491.573,25	507.549,38
2103 REFINANCIAMENTO DA DIVIDA	0	0	0	0	255.000,00	263.925,00	272.502,56	281.358,90
2104 REFINANCIAMENTO DA DIVIDA	0	0	0	0	730.726,00	756.301,41	780.881,21	806.259,85
1099 AQUISIÇÃO DE VEÍCULOS, MÁQUINAS,	0	0	0	0	6.087,00	6.300,05	6.504,80	6.716,20
2133 DESPESAS COM MANUTENÇÃO DAS	0	0	0	0	40.131,00	41.535,58	42.885,49	44.279,27



**PREFEITURA MUNICIPAL DE SANTA CRUZ**

AV 3 DE MAIO Nº 276 CENT

24301475/0001-86

Programas, Metas e Ações (Planejamento Orcamentário)

Diretriz/Macroobjeto	Garantir uma gestão eficiente do RPPS.		
Nome do Programa	1002GESTÃO PREVIDENCIÁRIA	Data Inicial: 01/01/2022	DataFinal: 31/12/2025
Objetivo do Programa	Realizar as atividades administrativas e gerenciais destinadas a manutenção e funcionamento do FUNPRESC.		
Público Alvo	MUNÍCIPES		
Orgão Responsável	-		
Orgãos Participantes	02 13 - FUNPRESC - FUNDO PREV. SANTA CRUZ		

Ações	Produto	Un. Produto	Meta Física	Fonte Recurso	Gasto total/ação (R\$)
1081 AQUIS.VEIC.MOVEIS E EQUIP.DIV.			0	0100	42.070,06
1097 INICIO DA CONSTRUCAO DO PREDI			0	0100	42.070,06
2092 MANUT.FUNC.DAS ATIV.DO FUNPRESC			0	0100	1.787.977,43
2093 DISPENDIO C/INATIVOS,PENSIONISTAS			0	0100	12.200.316,58
2094 DISPENDIO C/SALARIOS MATERNIDADE			0	0100	210.350,29
2097 RESERVAS PARA O REGIME PROPRIO			0	0100	420.700,57

Ações	Detalhamento da Meta/Ano do PPA por produto da ação				Detalhamento do Recurso/Ano do PPA em R\$			
	2022	2023	2024	2025	2022	2023	2024	2025
1081 AQUIS.VEIC.MOVEIS E EQUIP.DIV. P/FUNAP	0	0	0	0	10.000,00	10.350,00	10.686,38	11.033,68
1097 INICIO DA CONSTRUCAO DO PREDI SEDE	0	0	0	0	10.000,00	10.350,00	10.686,38	11.033,68
2092 MANUT.FUNC.DAS ATIV.DO FUNPRESC	0	0	0	0	425.000,00	439.875,00	454.170,94	468.931,49
2093 DISPENDIO C/INATIVOS,PENSIONISTAS E	0	0	0	0	2.900.000,00	3.001.500,00	3.099.048,75	3.199.767,83
2094 DISPENDIO C/SALARIOS MATERNIDADE E	0	0	0	0	50.000,00	51.750,00	53.431,88	55.168,41
2097 RESERVAS PARA O REGIME PROPRIO DE	0	0	0	0	100.000,00	103.500,00	106.863,75	110.336,82



**PREFEITURA MUNICIPAL DE SANTA CRUZ**

AV 3 DE MAIO Nº 276 CENT

24301475/0001-86

Programas, Metas e Ações (Planejamento Orcamentário)

Diretriz/Macroobjeto	Saúde estruturada para todos.		
Nome do Programa	1003SANTA CRUZ EM SAÚDE	Data Inicial: 01/01/2022	DataFinal: 31/12/2025
Objetivo do Programa	Ampliar e qualificar os serviços públicos de saúde, bem como melhorar a qualidade com atendimento humanizado.		
Público Alvo	MUNÍCIPES		
Orgão Responsável	-		
Orgãos Participantes	02 10 - FUNDO MUNICIPAL DE SAUDE,02 16 - CISAPE - CONS. INTERM. DOS MUNIC. DO ARARIPE PERNAMBUCANO		

Ações	Produto	Un. Produto	Meta Física	Fonte Recurso	Gasto total/ação (R\$)
2002 DESPESAS DE EXERCICIO			0	0100	193.522,26
2110 RATEIO PARA PARTICIPAÇÃO DO			0	0100	16.828,02
2148 ENFRENTAMENTO DA EMERGÊNCIA			0	0100	1.489.280,02
1066 AQUIS.DE VEIC.MOVEIS E EQUIP'.P/O			0	0100	37.863,05
2064 MANUT.FUNC.DAS ATIV.DO GABINETE			0	0100	1.575.523,64
1067 AQUISICAO DE UNIDADES			0	0100	147.245,20
1069 CONST.AMPL.E RECUP.DE UNIDADES			0	0100	273.455,37
1071 AQUIS.VEIC.MOVEIS E			0	0100	105.175,14
1085 CONST.AMP. RECUP. DE ACADEMIA			0	0100	168.280,23
1094 APOIO AO PROG. QUALIFARSUS -			0	0100	33.656,05
2022 DESP.COM PAGAMENTOS DE			0	0100	2.297.025,12
2057 MANUT.E FUNC. ATIV. ATENÇÃO BAS.			0	0100	8.224.696,18
2059 PROGRAMA DE COMBATE AS			0	0100	79.933,11
2061 APOIO A ESTRATEGICA DE SAUDE DA			0	0100	9.495.211,91
2069 APOIO AO PROGRAMA EACS -			0	0100	3.239.394,40
1068 AQUISICAO AMBULANCIAS P/SEDE E			0	0100	117.796,16
1070 AMPL.E RECUP.HOSPITAL PUBLICO			0	0100	252.420,34
1084 CONST. E EINSTALACAO DE CENTROS			0	0100	42.070,06
2022 DESP.COM PAGAMENTOS DE			0	0100	1.354.655,84
2063 APOIO AO TFD - TRATAMENTO FORA			0	0100	523.772,21
2065 IMPLANTAÇÃO E FUNCIONAMENTO DO	UNIDADE	UN	0	0100	29.449,04
2066 MANUT.ATIV.DO HOSPITAL PUBLICO			0	0100	6.928.938,42
2060 PROGRAMA DE ASSISTENCIA			0	0100	652.085,89





Programas, Metas e Ações (Planejamento Orcamentário)

1073 AQUIS. DE VEIC.MOVEIS E			0	0100	21.035,03
1074 CONSTRUCAO DE MELHORIAS			0	0100	84.140,11
1076 CONST.AMPL.E/OU REC.DE C. POP.NA			0	0100	42.070,06
2068 MANUT. E FUNC.DAS ATIV. DO DEPTO	UNIDADE	UN	0	0100	704.673,46
2070 PROG. DE VIGILÂNCIA	UNIDADE	UN	0	0100	776.192,56
1100 REFORMA OU AMPLIAÇÃO DOS	UNIDADE	UN	0	0100	25.608,04
1101 AQUISIÇÃO DE EQUIPAMENTOS E	UNIDADE	UN	0	0100	51.216,09
2134 MANUTENÇÃO GERAL DA SAÚDE DOS	UNIDADE	UN	0	0100	341.684,59
2135 PAGAMENTO DE ENCARGOS SOCIAIS	UNIDADE	UN	0	0100	38.409,96

Ações	Detalhamento da Meta/Ano do PPA por produto da ação				Detalhamento do Recurso/Ano do PPA em R\$			
	2022	2023	2024	2025	2022	2023	2024	2025
2002 DESPESAS DE EXERCICIO ANTERIORES	0	0	0	0	46.000,00	47.610,00	49.157,32	50.754,94
2110 RATEIO PARA PARTICIPAÇÃO DO MUNIC.	0	0	0	0	4.000,00	4.140,00	4.274,55	4.413,47
2148 ENFRENTAMENTO DA EMERGÊNCIA	0	0	0	0	354.000,00	366.390,00	378.297,68	390.592,35
1066 AQUIS.DE VEIC.MOVEIS E EQUIP'.P/O	0	0	0	0	9.000,00	9.315,00	9.617,74	9.930,31
2064 MANUT.FUNC.DAS ATIV.DO GABINETE	0	0	0	0	374.500,00	387.607,50	400.204,74	413.211,40
1067 AQUISICAO DE UNIDADES	0	0	0	0	35.000,00	36.225,00	37.402,31	38.617,89
1069 CONST.AMPL.E RECUP.DE UNIDADES	0	0	0	0	65.000,00	67.275,00	69.461,44	71.718,93
1071 AQUIS.VEIC.MOVEIS E EQUIP.P/FMS/ESF	0	0	0	0	25.000,00	25.875,00	26.715,94	27.584,21
1085 CONST.AMP. RECUP. DE ACADEMIA DA	0	0	0	0	40.000,00	41.400,00	42.745,50	44.134,73
1094 APOIO AO PROG. QUALIFARSUS - INVEST.	0	0	0	0	8.000,00	8.280,00	8.549,10	8.826,95
2022 DESP.COM PAGAMENTOS DE	0	0	0	0	546.000,00	565.110,00	583.476,07	602.439,05
2057 MANUT.E FUNC. ATIV. ATENÇÃO BAS.	0	0	0	0	1.955.000,00	2.023.425,00	2.089.186,31	2.157.084,87
2059 PROGRAMA DE COMBATE AS CARENCIAS	0	0	0	0	19.000,00	19.665,00	20.304,11	20.964,00
2061 APOIO A ESTRATEGICA DE SAUDE DA	0	0	0	0	2.257.000,00	2.335.995,00	2.411.914,84	2.490.302,07
2069 APOIO AO PROGRAMA EACS -	0	0	0	0	770.000,00	796.950,00	822.850,88	849.593,53
1068 AQUISICAO AMBULANCIAS P/SEDE E	0	0	0	0	28.000,00	28.980,00	29.921,85	30.894,31
1070 AMPL.E RECUP.HOSPITAL PUBLICO	0	0	0	0	60.000,00	62.100,00	64.118,25	66.202,09
1084 CONST. E INSTALACAO DE CENTROS DE	0	0	0	0	10.000,00	10.350,00	10.686,38	11.033,68
2022 DESP.COM PAGAMENTOS DE	0	0	0	0	322.000,00	333.270,00	344.101,28	355.284,57
2063 APOIO AO TFD - TRATAMENTO FORA	0	0	0	0	124.500,00	128.857,50	133.045,37	137.369,34
2065 IMPLANTAÇÃO E FUNCIONAMENTO DO	0	0	0	0	7.000,00	7.245,00	7.480,46	7.723,58
2066 MANUT.ATIV.DO HOSPITAL PUBLICO	0	0	0	0	1.647.000,00	1.704.645,00	1.760.045,96	1.817.247,46
2060 PROGRAMA DE ASSISTENCIA	0	0	0	0	155.000,00	160.425,00	165.638,81	171.022,07
1073 AQUIS. DE VEIC.MOVEIS E EQUIP.DIV.P/O	0	0	0	0	5.000,00	5.175,00	5.343,19	5.516,84
1074 CONSTRUCAO DE MELHORIAS SANITARIAS	0	0	0	0	20.000,00	20.700,00	21.372,75	22.067,36





Programas, Metas e Ações (Planejamento Orcamentário)

1076 CONST.AMPL.E/OU REC.DE C. POP.NA	0	0	0	0	10.000,00	10.350,00	10.686,38	11.033,68
2068 MANUT. E FUNC.DAS ATIV. DO DEPTO DE	0	0	0	0	167.500,00	173.362,50	178.996,78	184.814,18
2070 PROG. DE VIGILÂNCIA EPIDEMIOLOGICA E	0	0	0	0	184.500,00	190.957,50	197.163,62	203.571,44
1100 REFORMA OU AMPLIAÇÃO DOS PRÉDIOS	0	0	0	0	6.087,00	6.300,05	6.504,80	6.716,20
1101 AQUISIÇÃO DE EQUIPAMENTOS E	0	0	0	0	12.174,00	12.600,09	13.009,59	13.432,40
2134 MANUTENÇÃO GERAL DA SAÚDE DOS	0	0	0	0	81.218,00	84.060,63	86.792,60	89.613,36
2135 PAGAMENTO DE ENCARGOS SOCIAIS DA	0	0	0	0	9.130,00	9.449,55	9.756,66	10.073,75



**PREFEITURA MUNICIPAL DE SANTA CRUZ**

AV 3 DE MAIO Nº 276 CENT

24301475/0001-86

Programas, Metas e Ações (Planejamento Orcamentário)

Diretriz/Macroobjeto	Assistir a população melhorando a qualidade de vida.		
Nome do Programa	1004SANTA CRUZ EM AÇÃO SOCIAL	Data Inicial: 01/01/2022	DataFinal: 31/12/2025
Objetivo do Programa	Melhorar efetivamente a qualidade de vida das famílias de baixa renda com ações integradas. Transferências de renda, suplementação alimentar, atendimento emergencial para desempregados e capacitação de jovens, possibilitando meios para a superação da situação de vulnerabilidade social, consolidando a perspectiva de plena cidadania, igualdade de gêneros e igualdade racial.		
Público Alvo	MUNÍCIPES		
Orgão Responsável	-		
Orgãos Participantes	02 05 - SECRETARIA DE ASSISTÊNCIA SOCIAL,02 11 - FUNDO MUNICIPAL DE ASSISTENCIA SOCIAL,02 12 - FUNDO MUNICIPAL DA CRIANÇA E DO ADOLESCENTE		

Ações	Produto	Un. Produto	Meta Física	Fonte Recurso	Gasto total/ação (R\$)
1016 CONST.AMPL. E RECUP.DE PREDIOS			0	0100	4.207,01
1095 AQUIS. VEIC. MOV. EQUIP. DIVERSOS			0	0100	21.035,03
2019 MANUT.E FUNCION.DAS ATIV.DO			0	0100	761.468,04
1017 AQUIS. DE VEIC.MOVEIS E			0	0100	21.035,03
2020 MANUT.E FUNCION.DAS ATIV.DO			0	0100	3.214.152,37
1078 AQUIS.DE VEIC.MOVEIS E EQUIP. DIV			0	0100	33.656,05
1079 AQUIS.DE MOVEIS E			0	0500	12.621,02
1091 AQUISIÇÃO DE MOVEIS E EQUIP.			0	0100	21.035,03
1098 CONSTRUÇÃO E AQUISIÇÃO DE EQUIP.			0	0100	42.070,06
2073 MANUT. ATIV. DO PROG.DE FOMENTO			0	0100	214.557,29
2074 MANUT. ATIV.DO PROG.DE ACESSO AO			0	0500	151.452,21
2077 MANUT.E FUNC. ATIV.DO FUNDO E			0	0100	29.449,04
2078 APOIO AO PROGRAMA COPO DE LEITE			0	0500	42.070,06
2082 MANUTENÇÃO DAS ATIV.DE			0	0100	88.347,12
2083 MANUT. ATIV DE FORTALECIMENTO DO			0	0500	79.933,11
2084 ENFRENTAMENTO DA EMERGÊNCIA DE			0	0100	0,00
2085 MANUTENÇÃO DAS ATIV. DA COZINHA			0	0100	29.449,04
2089 APOIO A ORGANIZAÇÃO E GESTÃO DO			0	0500	218.764,30
2109 APOIO A ORGANIZAÇÃO E GESTÃO DO			0	0500	71.519,10
2113 MANUTENCAO DAS ATIV.SERV.			0	0500	1.708.044,32
2114 MANUTENCAO DAS			0	0500	483.805,66
2130 FORTALECIMENTO DO CONTROLE			0	0500	88.347,12
2131 MANUTENÇÃO DO PROGRAMA	unidade	UN	0	0500	273.455,37





Programas, Metas e Ações (Planejamento Orcamentário)

Ações	Detalhamento da Meta/Ano do PPA por produto da ação				Detalhamento do Recurso/Ano do PPA em R\$			
	2022	2023	2024	2025	2022	2023	2024	2025
1040 CONST.E AMPL. DO CENTRO DA				0	0100			21.035,03
1080 CONST.AMPL.E RECUP.DO CENTRO DA				0	0100			11.249,07
2086 MANUT.E FUNC. ATIV.DO CONS.				0	0100			42.070,06
2087 APOIO AO PROG.LIB.ASSITIDA E SEMI				0	0100			96.761,13
2090 MANUT.FUNC.ATIV.DO FUNDO				0	0100			559.531,76
Detalhamento da Meta/Ano do PPA por produto da ação								
1016 CONST.AMPL. E RECUP.DE PREDIOS	0	0	0	0	1.000,00	1.035,00	1.068,64	1.103,37
1095 AQUIS. VEIC. MOV. EQUIP. DIVERSOS	0	0	0	0	5.000,00	5.175,00	5.343,19	5.516,84
2019 MANUT.E FUNCION.DAS ATIV.DO GAB.DO	0	0	0	0	181.000,00	187.335,00	193.423,39	199.709,65
1017 AQUIS. DE VEIC.MOVEIS E	0	0	0	0	5.000,00	5.175,00	5.343,19	5.516,84
2020 MANUT.E FUNCION.DAS ATIV.DO DEPTO	0	0	0	0	764.000,00	790.740,00	816.439,05	842.973,32
1078 AQUIS.DE VEIC.MOVEIS E EQUIP. DIV	0	0	0	0	8.000,00	8.280,00	8.549,10	8.826,95
1079 AQUIS.DE MOVEIS E EQUIP, DIV.P/BOLSA	0	0	0	0	3.000,00	3.105,00	3.205,91	3.310,10
1091 AQUISIÇÃO DE MOVEIS E EQUIP.	0	0	0	0	5.000,00	5.175,00	5.343,19	5.516,84
1098 CONSTRUÇÃO E AQUISIÇÃO DE EQUIP.	0	0	0	0	10.000,00	10.350,00	10.686,38	11.033,68
2073 MANUT. ATIV. DO PROG.DE FOMENTO A	0	0	0	0	51.000,00	52.785,00	54.500,51	56.271,78
2074 MANUT. ATIV.DO PROG.DE ACESSO AO	0	0	0	0	36.000,00	37.260,00	38.470,95	39.721,26
2077 MANUT.E FUNC. ATIV.DO FUNDO E	0	0	0	0	7.000,00	7.245,00	7.480,46	7.723,58
2078 APOIO AO PROGRAMA COPO DE LEITE	0	0	0	0	10.000,00	10.350,00	10.686,38	11.033,68
2082 MANUTENÇÃO DAS ATIV.DE BENEFICIOS	0	0	0	0	21.000,00	21.735,00	22.441,39	23.170,73
2083 MANUT. ATIV DE FORTALECIMENTO DO	0	0	0	0	19.000,00	19.665,00	20.304,11	20.964,00
2084 ENFRENTAMENTO DA EMERGÊNCIA DE	0	0	0	0	0,00	0,00	0,00	0,00
2085 MANUTENÇÃO DAS ATIV. DA COZINHA	0	0	0	0	7.000,00	7.245,00	7.480,46	7.723,58
2089 APOIO A ORGANIZAÇÃO E GESTÃO DO	0	0	0	0	52.000,00	53.820,00	55.569,15	57.375,15
2109 APOIO A ORGANIZAÇÃO E GESTÃO DO	0	0	0	0	17.000,00	17.595,00	18.166,84	18.757,26
2113 MANUTENCAO DAS ATIV.SERV. PROTEÇÃO	0	0	0	0	406.000,00	420.210,00	433.866,83	447.967,50
2114 MANUTENCAO DAS ATIV.SERV.PROTEÇÃO	0	0	0	0	115.000,00	119.025,00	122.893,31	126.887,35
2130 FORTALECIMENTO DO CONTROLE SOCIAL	0	0	0	0	21.000,00	21.735,00	22.441,39	23.170,73
2131 MANUTENÇÃO DO PROGRAMA CRIANÇA	0	0	0	0	65.000,00	67.275,00	69.461,44	71.718,93
1040 CONST.E AMPL. DO CENTRO DA	0	0	0	0	5.000,00	5.175,00	5.343,19	5.516,84
1080 CONST.AMPL.E RECUP.DO CENTRO DA	0	0	0	0	2.673,89	2.767,48	2.857,42	2.950,29
2086 MANUT.E FUNC. ATIV.DO CONS. TUTELAR	0	0	0	0	10.000,00	10.350,00	10.686,38	11.033,68
2087 APOIO AO PROG.LIB.ASSITIDA E SEMI	0	0	0	0	23.000,00	23.805,00	24.578,66	25.377,47
2090 MANUT.FUNC.ATIV.DO FUNDO MUNIC.DA	0	0	0	0	133.000,00	137.655,00	142.128,79	146.747,97





Programas, Metas e Ações (Planejamento Orcamentário)

Diretriz/Macroobjeto	Educação para todos de qualidade e estruturada.		
Nome do Programa	1005NOVA EDUCAÇÃO E QUALIDADE DO ENSINO	Data Inicial: 01/01/2022	DataFinal: 31/12/2025
Objetivo do Programa	Garantir as crianças, adolescentes, jovens e adultos o acesso a educação visando bem como, a formação permanentes dos profissionais de educação. Dar continuidade aos investimentos da infraestrutura física e pedagógica da rede para atender a demanda da educação básica.		
Público Alvo	MUNÍCIPES		
Orgão Responsável	-		
Orgãos Participantes	02 06 - SECRETARIA DE EDUCACAO		

Ações	Produto	Un. Produto	Meta Física	Fonte Recurso	Gasto total/ação (R\$)
1018 AQUIS.DE VEIC.MOVEIS E			0	0100	21.035,03
2024 MANUT. E FUNC. DAS ATIV.DA SEC. DE			0	0100	1.745.907,37
1019 AQUIS.DE VEIC.MOVEIS E			0	0100	231.385,31
1020 AQUIS.DE MOVEIS E EQUIP.DIV. P/ O			0	0500	4.207,01
1021 CONST.AMP. REC. UNID.ESC.P/O			0	0100	420.700,57
1022 CONST.AMP.E RECUP.DE QUADRAS E			0	0100	210.350,29
1025 CONST.AMPL.E RECUPERACAO DE			0	0100	84.140,11
1026 AQUIS.DE VEIC.MOVEIS E EQUIP.			0	0100	21.035,03
1027 CONST.AMPL. E RECUP.DE CRECHES E			0	0100	673.120,92
1028 AQUIS.DE VEICULOS,MOVEIS E			0	0100	21.035,03
1029 CONST.AMPL.E RECUP.DE			0	0100	42.070,06
2025 MANUT. E FUNC. DO DEPTO DE			0	0100	5.772.011,85
2028 MANUTENÇÃO DO PROG.DINHEIRO			0	0500	33.656,05
2029 MANUTENÇÃO ATIVIDADES DO			0	0500	4.207.005,72
2030 MANUTENÇÃO ATIVIDADES DO			0	0500	2.524.203,43
2031 MANUTENÇÃO ATIVIDADES DO			0	0500	1.093.821,49
2032 MANUTENÇÃO ATIVIDADES DO			0	0500	34.644.692,09
2033 MANUTENÇÃO ATIVIDADES DO			0	0500	12.259.214,66
2038 MANUTENCAO E FUNC.			0	0100	50.484,07
2039 APOIO AO FUNCIONAMENTO DO			0	0100	8.414,01
2040 MANUTENÇÃO E FUNC. DO PROGRAMA			0	0100	710.983,97
2041 MANUTENÇÃO DO FUNDEB			0	0500	3.647.473,96
2042 MANUT.E FUNCIONAMENTO DO			0	0100	769.882,05





Programas, Metas e Ações (Planejamento Orcamentário)

2043 MANUT.E FUNCION.DAS ATIV. DO				0	0100	21.035,03
2115 APOIO AO PROGRAMA MAIS				0	0500	67.312,09
2118 MANUTENÇÃO AO PROG. PNATE				0	0100	2.944.904,00
2119 Apoio ao Programa - Recursos Salário				0	0100	2.271.783,09
2120 Apoio ao Programa Brasil Carinhoso				0	0100	126.210,17
2124 Apoio ao Programa Estadual Transporte				0	0100	1.480.866,01
2142 MANUTENÇÃO DO PROG. NAC. DE				0	0100	1.817.426,47

Ações	Detalhamento da Meta/Ano do PPA por produto da ação				Detalhamento do Recurso/Ano do PPA em R\$			
	2022	2023	2024	2025	2022	2023	2024	2025
1018 AQUIS.DE VEIC.MOVEIS E EQUIP.DIV.P/O	0	0	0	0	5.000,00	5.175,00	5.343,19	5.516,84
2024 MANUT. E FUNC. DAS ATIV.DA SEC. DE	0	0	0	0	415.000,00	429.525,00	443.484,56	457.897,81
1019 AQUIS.DE VEIC.MOVEIS E EQUIP.DIV.P/O	0	0	0	0	55.000,00	56.925,00	58.775,06	60.685,25
1020 AQUIS.DE MOVEIS E EQUIP.DIV. P/ O PDDE	0	0	0	0	1.000,00	1.035,00	1.068,64	1.103,37
1021 CONST.AMP. REC. UNID.ESC.P/O	0	0	0	0	100.000,00	103.500,00	106.863,75	110.336,82
1022 CONST.AMP.E RECUP.DE QUADRAS E	0	0	0	0	50.000,00	51.750,00	53.431,88	55.168,41
1025 CONST.AMPL.E RECUPERACAO DE	0	0	0	0	20.000,00	20.700,00	21.372,75	22.067,36
1026 AQUIS.DE VEIC.MOVEIS E EQUIP. DIV.P/O	0	0	0	0	5.000,00	5.175,00	5.343,19	5.516,84
1027 CONST.AMPL. E RECUP.DE CRECHES E	0	0	0	0	160.000,00	165.600,00	170.982,00	176.538,92
1028 AQUIS.DE VEICULOS,MOVEIS E	0	0	0	0	5.000,00	5.175,00	5.343,19	5.516,84
1029 CONST.AMPL.E RECUP.DE	0	0	0	0	10.000,00	10.350,00	10.686,38	11.033,68
2025 MANUT. E FUNC. DO DEPTO DE ENSINO	0	0	0	0	1.372.000,00	1.420.020,00	1.466.170,65	1.513.821,20
2028 MANUTENÇÃO DO PROG.DINHEIRO	0	0	0	0	8.000,00	8.280,00	8.549,10	8.826,95
2029 MANUTENÇÃO ATIVIDADES DO FUNDEB	0	0	0	0	1.000.000,00	1.035.000,00	1.068.637,50	1.103.368,22
2030 MANUTENÇÃO ATIVIDADES DO FUNDEB	0	0	0	0	600.000,00	621.000,00	641.182,50	662.020,93
2031 MANUTENÇÃO ATIVIDADES DO FUNDEB	0	0	0	0	260.000,00	269.100,00	277.845,75	286.875,74
2032 MANUTENÇÃO ATIVIDADES DO FUNDEB	0	0	0	0	8.235.000,00	8.523.225,00	8.800.229,81	9.086.237,28
2033 MANUTENÇÃO ATIVIDADES DO FUNDEB	0	0	0	0	2.914.000,00	3.015.990,00	3.114.009,67	3.215.214,99
2038 MANUTENCAO E FUNC. ATIV.DEPT.ENSINO	0	0	0	0	12.000,00	12.420,00	12.823,65	13.240,42
2039 APOIO AO FUNCIONAMENTO DO ENSINO	0	0	0	0	2.000,00	2.070,00	2.137,28	2.206,74
2040 MANUTENÇÃO E FUNC. DO PROGRAMA	0	0	0	0	169.000,00	174.915,00	180.599,74	186.469,23
2041 MANUTENÇÃO DO FUNDEB	0	0	0	0	867.000,00	897.345,00	926.508,71	956.620,25
2042 MANUT.E FUNCIONAMENTO DO ENSINO DE	0	0	0	0	183.000,00	189.405,00	195.560,66	201.916,38
2043 MANUT.E FUNCION.DAS ATIV. DO	0	0	0	0	5.000,00	5.175,00	5.343,19	5.516,84
2115 APOIO AO PROGRAMA MAIS EDUCAÇÃO	0	0	0	0	16.000,00	16.560,00	17.098,20	17.653,89
2118 MANUTENÇÃO AO PROG. PNATE ENSINO	0	0	0	0	700.000,00	724.500,00	748.046,25	772.357,75
2119 Apoio ao Programa - Recursos Salário	0	0	0	0	540.000,00	558.900,00	577.064,25	595.818,84





Programas, Metas e Ações (Planejamento Orcamentário)

2120 Apoio ao Programa Brasil Carinhoso	0	0	0	0	30.000,00	31.050,00	32.059,13	33.101,05
2124 Apoio ao Programa Estadual Transporte	0	0	0	0	352.000,00	364.320,00	376.160,40	388.385,61
2142 MANUTENÇÃO DO PROG. NAC. DE	0	0	0	0	432.000,00	447.120,00	461.651,40	476.655,07

Diretriz/Macroobjeto	Promover a cultura no município.							
Nome do Programa	1006SANTA CRUZ VIVER						Data Inicial: 01/01/2022 DataFinal: 31/12/2025	
Objetivo do Programa	Buscar o desenvolvimento do setor cultural do município com a promoção do acesso de crianças, jovens e adultos em atividade artísticas e culturais de qualidade nos diversos segmentos culturais de formação. Direcionar ações como o objetivo de promover o acesso universal ao esporte e lazer, bem como qualificar equipamentos recreativos e culturais , garantindo meios de ampliação , adequação e conservação.							
Público Alvo	MUNÍCIPES							
Orgão Responsável	-							
Orgãos Participantes	02 07 - SECRETARIA DE CULTURA, ESPORTES E TURISMO							

Ações	Produto	Un. Produto	Meta Física	Fonte Recurso	Gasto total/ação (R\$)
1030 AQUIS. DE MÓVEIS, VEÍCULOS E			0	0100	63.105,09
1031 CONSTRUÇÃO, REFORMA E OU			0	0100	42.070,06
2099 MANUTENÇÃO DO GAB. SEC. DE			0	0100	967.611,32
2045 MANUTENÇÃO DO DEPARTAMENTO DE			0	0100	273.455,37
2044 APOIO A REALIZAÇÃO DE EVENTOS			0	0100	525.875,71
2046 APOIO A REALIZAÇÃO DE FESTEJOS E			0	0100	971.818,32
2047 MANUTENÇÃO DAS ATIV.			0	0100	265.041,36
2100 MANUTENÇÃO DO DEPARTAMENTO DE			0	0100	269.248,37

Ações	Detalhamento da Meta/Ano do PPA por produto da ação				Detalhamento do Recurso/Ano do PPA em R\$			
	2022	2023	2024	2025	2022	2023	2024	2025
1030 AQUIS. DE MÓVEIS, VEÍCULOS E	0	0	0	0	15.000,00	15.525,00	16.029,56	16.550,52
1031 CONSTRUÇÃO, REFORMA E OU	0	0	0	0	10.000,00	10.350,00	10.686,38	11.033,68
2099 MANUTENÇÃO DO GAB. SEC. DE CULTURA,	0	0	0	0	230.000,00	238.050,00	245.786,63	253.774,69
2045 MANUTENÇÃO DO DEPARTAMENTO DE	0	0	0	0	65.000,00	67.275,00	69.461,44	71.718,93
2044 APOIO A REALIZAÇÃO DE EVENTOS	0	0	0	0	125.000,00	129.375,00	133.579,69	137.921,03
2046 APOIO A REALIZAÇÃO DE FESTEJOS E	0	0	0	0	231.000,00	239.085,00	246.855,26	254.878,06
2047 MANUTENÇÃO DAS ATIV. DEPARTAMENTO	0	0	0	0	63.000,00	65.205,00	67.324,16	69.512,20
2100 MANUTENÇÃO DO DEPARTAMENTO DE	0	0	0	0	64.000,00	66.240,00	68.392,80	70.615,57



**Programas, Metas e Ações (Planejamento Orcamentário)**

Diretriz/Macroobjeto	Garantir o desenvolvimento econômico no campo.		
Nome do Programa	1007COMPROMISSO NA AGRICULTURA	Data Inicial: 01/01/2022	DataFinal: 31/12/2025
Objetivo do Programa	Fomentar e promover oportunidades parcerias e de capacitação de investimentos para impulsionar o desenvolvimento econômico, com geração de emprego e renda para a população, melhorando assim a questão do apoio na agropecuária e agricultura familiar do município.		
Público Alvo	MUNÍCIPES		
Orgão Responsável	-		
Orgãos Participantes	02 09 - SECRETARIA AGRICULTURA E MEIO AMBIENTE,02 16 - CISAPE - CONS. INTERM. DOS MUNIC. DO ARAR IPE PERNAMBUCANO		

Ações	Produto	Un. Produto	Meta Física	Fonte Recurso	Gasto total/ação (R\$)
1058 AQUIS.DE VEIC.MOVEIS E			0	0100	42.070,06
2052 MANUT. E FUNC.DAS ATIV.DO GAB.DO			0	0100	597.394,81
1059 CONST., REF. E AMPL. DE BARRAGENS,			0	0100	504.840,69
1060 AQUIS.DE VEIC.MAQ.MOVEIS E			0	0100	336.560,46
1061 CONST.DE HORTAS			0	0100	21.035,03
1062 CONST.DE CRIADOUROS			0	0100	21.035,03
2053 MANUT. E FUNCION.DAS ATIV.DO			0	0100	6.171.677,39
1063 AQUIS.DE VEIC.MOVEIS E			0	0100	21.035,03
1064 AQUIS.DE VEIC.MOVEIS E			0	0100	42.070,06
1065 CONST.AMPL. E RECUP. DE			0	0100	126.210,17
2054 MANUT. E FUNCION. DAS ATIV. DO			0	0100	366.009,50
2055 PROG.DE APOIO AO PEQUENO			0	0100	109.382,15
2056 AQUIS. SEMENTES E MUDAS			0	0100	21.035,03
2138 DESPESA COM MANUTENÇÃO DA	UNIDADE	UN	0	0100	126.210,17

Ações	Detalhamento da Meta/Ano do PPA por produto da ação				Detalhamento do Recurso/Ano do PPA em R\$			
	2022	2023	2024	2025	2022	2023	2024	2025
1058 AQUIS.DE VEIC.MOVEIS E EQUIP.DIV.P/O	0	0	0	0	10.000,00	10.350,00	10.686,38	11.033,68
2052 MANUT. E FUNC.DAS ATIV.DO GAB.DO	0	0	0	0	142.000,00	146.970,00	151.746,52	156.678,29
1059 CONST., REF. E AMPL. DE BARRAGENS,	0	0	0	0	120.000,00	124.200,00	128.236,50	132.404,19
1060 AQUIS.DE VEIC.MAQ.MOVEIS E	0	0	0	0	80.000,00	82.800,00	85.491,00	88.269,46
1061 CONST.DE HORTAS	0	0	0	0	5.000,00	5.175,00	5.343,19	5.516,84
1062 CONST.DE CRIADOUROS	0	0	0	0	5.000,00	5.175,00	5.343,19	5.516,84
2053 MANUT. E FUNCION.DAS ATIV.DO DEPTO	0	0	0	0	1.467.000,00	1.518.345,00	1.567.691,21	1.618.641,18





Programas, Metas e Ações (Planejamento Orcamentário)

1063 AQUIS.DE VEIC.MOVEIS E EQUIP.DIV.P/O	0	0	0	0	5.000,00	5.175,00	5.343,19	5.516,84
1064 AQUIS.DE VEIC.MOVEIS E	0	0	0	0	10.000,00	10.350,00	10.686,38	11.033,68
1065 CONST.AMPL. E RECUP. DE ACOUGUES,	0	0	0	0	30.000,00	31.050,00	32.059,13	33.101,05
2054 MANUT. E FUNCION. DAS ATIV. DO DEPTO	0	0	0	0	87.000,00	90.045,00	92.971,46	95.993,04
2055 PROG.DE APOIO AO PEQUENO	0	0	0	0	26.000,00	26.910,00	27.784,58	28.687,57
2056 AQUIS. SEMENTES E MUDAS SELETIVAS	0	0	0	0	5.000,00	5.175,00	5.343,19	5.516,84
2138 DESPESA COM MANUTENÇÃO DA	0	0	0	0	30.000,00	31.050,00	32.059,13	33.101,05



**PREFEITURA MUNICIPAL DE SANTA CRUZ**

AV 3 DE MAIO Nº 276 CENT

24301475/0001-86

Programas, Metas e Ações (Planejamento Orcamentário)

Diretriz/Macroobjeto	Melhorar a infraestrutura do município.		
Nome do Programa	1008SANTA CRUZ INTEGRADA	Data Inicial: 01/01/2022	DataFinal: 31/12/2025
Objetivo do Programa	Ampliar e manter as políticas de desenvolvimento urbano e rural focando na infraestrutura do município. Promover a preservação e a conscientização ambiental e a urbanização e manutenção dos espaços públicos, garantindo e otimizando a mobilidade urbana e rural, bem como proporcionar as intervenções necessárias para manter e preservar o patrimônio do município.		
Público Alvo	MUNÍCIPES		
Orgão Responsável	-		
Orgãos Participantes	02 08 - SECRETARIA DE OBRAS E SERVICOS URBANOS,02 16 - CISAPE - CONS. INTERM. DOS MUNIC. DO ARA RIPE PERNAMBUCANO		

Ações	Produto	Un. Produto	Meta Física	Fonte Recurso	Gasto total/ação (R\$)
1039 AQUIS.DE VEIC.MOVEIS E EQUIP.DIV.			0	0100	42.070,06
2048 MANUT.E FUNC.DAS ATIV.DO GAB. DO			0	0100	1.758.528,39
1041 AQUIS.DE VEIC.MOVEIS E			0	0100	21.035,03
1042 AQUIS.E/OU DESAPROPRIACAO DE			0	0100	42.070,06
1043 CONST.E/OU RESTAURACAO DE			0	0100	420.700,57
1044 CONST.AMP.E RECUP. DE			0	0100	42.070,06
1045 CONST.AMPL.E RECUP.DE DISTRITOS			0	0100	21.035,03
1077 CONST.AMPL.E/OU RECUP.DE CASAS			0	0100	21.035,03
1083 AQUIS. INSTALAÇÃO DE PLACAS DE			0	0100	21.035,03
2049 MANUT.E FUNCION.DAS ATIV.DO			0	0100	576.359,78
1047 AQUIS.DE MOVEIS,VEIC.E			0	0100	21.035,03
1048 CONST.AMPL.E RECUP.DE CEMITERIOS			0	0100	210.350,29
1051 AQUIS.DE VEIC.EQUIP.COLETORES DE			0	0100	126.210,17
1052 CONST.AMPL. E RECUP.DE			0	0100	631.050,86
1053 PROG. DE SANEAMENTO RURAL			0	0100	294.490,40
1054 PROG. DE SANEAMENTO URBANO			0	0100	126.210,17
1055 CONST.BANH.FOSSAS E			0	0100	126.210,17
2050 MANUT.E FUNCION.DAS ATIV.DO			0	0100	4.711.846,40
2062 MANUTENÇÃO DA UNIDADE DE			0	0100	757.261,03
2132 MANUT. DAS ATIVIDADES DA			0	0100	647.878,88
2143 MANUTENÇÃO DA LIMPEZA PÚBLICA E			0	0100	694.155,94
1056 AQUIS.DE VEIC. MOVEIS,MAQ.E			0	0100	42.070,06
1057 CONST.E/OU RECUP.DE ESTRADAS			0	0100	42.070,06





Programas, Metas e Ações (Planejamento Orcamentário)

2051	MANUT.E FUNCION.DAS ATIV.DO			0	0100				5.208.273,08
2139	DESPESAS COM RECOLHIM. E	UNIDADE	UN	0	0100				42.070,06
Ações									
Ações	Detalhamento da Meta/Ano do PPA por produto da ação				Detalhamento do Recurso/Ano do PPA em R\$				
	2022	2023	2024	2025	2022	2023	2024	2025	
1039	AQUIS.DE VEIC.MOVEIS E EQUIP.DIV. P/O	0	0	0	0	10.000,00	10.350,00	10.686,38	11.033,68
2048	MANUT.E FUNC.DAS ATIV.DO GAB. DO	0	0	0	0	418.000,00	432.630,00	446.690,47	461.207,92
1041	AQUIS.DE VEIC.MOVEIS E EQUIP.DIV.P/O	0	0	0	0	5.000,00	5.175,00	5.343,19	5.516,84
1042	AQUIS.E/OU DESAPROPRIACAO DE	0	0	0	0	10.000,00	10.350,00	10.686,38	11.033,68
1043	CONST.E/OU RESTAURACAO DE	0	0	0	0	100.000,00	103.500,00	106.863,75	110.336,82
1044	CONST.AMPL.E RECUP. DE ESTAC.P/TAXIS	0	0	0	0	10.000,00	10.350,00	10.686,38	11.033,68
1045	CONST.AMPL.E RECUP.DE DISTRITOS	0	0	0	0	5.000,00	5.175,00	5.343,19	5.516,84
1077	CONST.AMPL.E/OU RECUP.DE CASAS	0	0	0	0	5.000,00	5.175,00	5.343,19	5.516,84
1083	AQUIS. INSTALAÇÃO DE PLACAS DE	0	0	0	0	5.000,00	5.175,00	5.343,19	5.516,84
2049	MANUT.E FUNCION.DAS ATIV.DO DEPTO	0	0	0	0	137.000,00	141.795,00	146.403,34	151.161,45
1047	AQUIS.DE MOVEIS,VEIC.E EQUIP.DIV.P/O	0	0	0	0	5.000,00	5.175,00	5.343,19	5.516,84
1048	CONST.AMPL.E RECUP.DE CEMITERIOS	0	0	0	0	50.000,00	51.750,00	53.431,88	55.168,41
1051	AQUIS.DE VEIC.EQUIP.COLETORES DE	0	0	0	0	30.000,00	31.050,00	32.059,13	33.101,05
1052	CONST.AMPL. E RECUP.DE	0	0	0	0	150.000,00	155.250,00	160.295,63	165.505,23
1053	PROG. DE SANEAMENTO RURAL	0	0	0	0	70.000,00	72.450,00	74.804,63	77.235,78
1054	PROG. DE SANEAMENTO URBANO	0	0	0	0	30.000,00	31.050,00	32.059,13	33.101,05
1055	CONST.BANH.FOSSAS E	0	0	0	0	30.000,00	31.050,00	32.059,13	33.101,05
2050	MANUT.E FUNCION.DAS ATIV.DO DEPTO	0	0	0	0	1.120.000,00	1.159.200,00	1.196.874,00	1.235.772,41
2062	MANUTENÇÃO DA UNIDADE DE TRIAGEM E	0	0	0	0	180.000,00	186.300,00	192.354,75	198.606,28
2132	MANUT. DAS ATIVIDADES DA ILUMINAÇÃO	0	0	0	0	154.000,00	159.390,00	164.570,17	169.918,71
2143	MANUTENÇÃO DA LIMPEZA PÚBLICA E	0	0	0	0	165.000,00	170.775,00	176.325,19	182.055,76
1056	AQUIS.DE VEIC. MOVEIS,MAQ.E	0	0	0	0	10.000,00	10.350,00	10.686,38	11.033,68
1057	CONST.E/OU RECUP.DE ESTRADAS	0	0	0	0	10.000,00	10.350,00	10.686,38	11.033,68
2051	MANUT.E FUNCION.DAS ATIV.DO DEPTO	0	0	0	0	1.238.000,00	1.281.330,00	1.322.973,23	1.365.969,85
2139	DESPESAS COM RECOLHIM. E TRANSP. DE	0	0	0	0	10.000,00	10.350,00	10.686,38	11.033,68



**PREFEITURA MUNICIPAL DE SANTA CRUZ**

AV 3 DE MAIO Nº 276 CENT

24301475/0001-86

Page 1 of 8

Anexo V - Síntese das Ações por Função e SubFunção - (PPA Inicial)**Lei: 513, Data: 24/11/2021****Função: 01 Legislativa****SubFunção: 031 Ação Legislativa**

Entidade Programa	Unid.Orçam.	ProjAtiv	FonGrupo	FonCódigo	Categoria	2022	2023	2024	2025	
2	1000	010101	2121	01	00	3	795.000,00	822.825,00	849.566,81	877.177,73
2	1000	010101	2146	01	00	3	15.000,00	15.525,00	16.029,56	16.550,52
2	1000	010101	2145	01	00	3	15.000,00	15.525,00	16.029,56	16.550,52
2	1000	010101	2122	01	00	3	140.000,00	144.900,00	149.609,25	154.471,55
2	1000	010101	1001	01	00	4	10.000,00	10.350,00	10.686,38	11.033,68
2	1000	010101	2004	01	00	3	120.000,00	124.200,00	128.236,50	132.404,19
2	1000	010101	2002	01	00	3	10.000,00	10.350,00	10.686,38	11.033,68
2	1000	010101	2001	01	00	3	605.000,00	626.175,00	646.525,69	667.537,77
2	1000	010101	1002	01	00	4	20.000,00	20.700,00	21.372,75	22.067,36
Total SubFunção:						1.730.000,00	1.790.550,00	1.848.742,88	1.908.827,02	
Total Função:						1.730.000,00	1.790.550,00	1.848.742,88	1.908.827,02	

Função: 04 Administração**SubFunção: 121 Planejamento e Orçamento**

Entidade Programa	Unid.Orçam.	ProjAtiv	FonGrupo	FonCódigo	Categoria	2022	2023	2024	2025	
1	1001	020407	1007	01	00	4	1.000,00	1.035,00	1.068,64	1.103,37
1	1001	020407	1008	01	00	4	1.000,00	1.035,00	1.068,64	1.103,37
1	1001	020407	1102	01	00	4	10.000,00	10.350,00	10.686,38	11.033,68
1	1001	020411	2016	01	00	3	10.000,00	10.350,00	10.686,38	11.033,68
1	1001	020411	2018	01	00	3	103.000,00	106.605,00	110.069,66	113.646,93
1	1001	020411	2017	01	00	3	75.000,00	77.625,00	80.147,81	82.752,62
1	1001	020411	1014	01	00	4	5.000,00	5.175,00	5.343,19	5.516,84
1	1001	020200	1006	01	00	4	10.000,00	10.350,00	10.686,38	11.033,68
1	1001	020200	2010	01	00	3	115.000,00	119.025,00	122.893,31	126.887,35
1	1001	020200	2096	01	00	3	5.000,00	5.175,00	5.343,19	5.516,84
Total SubFunção:						335.000,00	346.725,00	357.993,56	369.628,35	

SubFunção: 122 Administração Geral

Entidade Programa	Unid.Orçam.	ProjAtiv	FonGrupo	FonCódigo	Categoria	2022	2023	2024	2025	
7	1001	021600	1099	01	00	4	6.087,00	6.300,05	6.504,80	6.716,20
1	1001	020407	2011	01	00	3	480.000,00	496.800,00	512.946,00	529.616,74
1	1001	020407	2012	01	00	3	15.000,00	15.525,00	16.029,56	16.550,52
1	1001	020201	1003	01	00	4	8.000,00	8.280,00	8.549,10	8.826,95
1	1001	020411	2104	01	00	3	730.726,00	756.301,41	780.881,21	806.259,85
1	1001	020411	2103	01	00	3	255.000,00	263.925,00	272.502,56	281.358,90
1	1001	020411	2022	01	00	3	460.000,00	476.100,00	491.573,25	507.549,38
1	1001	020202	2098	01	00	3	14.000,00	14.490,00	14.960,92	15.447,16
1	1001	020202	2006	01	00	3	136.000,00	140.760,00	145.334,70	150.058,08
1	1001	020201	2005	01	00	3	418.000,00	432.630,00	446.690,47	461.207,92
1	1001	020202	1005	01	00	4	1.000,00	1.035,00	1.068,64	1.103,37
7	1001	021600	2133	01	00	3	40.131,00	41.535,58	42.885,49	44.279,27
1	1001	020406	2095	01	00	3	617.000,00	638.595,00	659.349,34	680.778,19
1	1001	020406	1082	01	00	4	5.000,00	5.175,00	5.343,19	5.516,84
1	1001	020203	2008	01	00	3	200.000,00	207.000,00	213.727,50	220.673,64
1	1001	020203	1004	01	00	4	1.000,00	1.035,00	1.068,64	1.103,37
1	1001	020202	1087	01	00	4	2.000,00	2.070,00	2.137,28	2.206,74
1	1001	020202	2009	01	00	3	314.000,00	324.990,00	335.552,17	346.457,62
Total SubFunção:						3.702.944,00	3.832.547,04	3.957.104,82	4.085.710,73	



**PREFEITURA MUNICIPAL DE SANTA CRUZ**

AV 3 DE MAIO Nº 276 CENT

24301475/0001-86

Page 2 of 8

Anexo V - Síntese das Ações por Função e SubFunção - (PPA Inicial) Lei: 513, Data: 24/11/2021**Função: 04 Administração****SubFunção: 124 Controle Interno**

Entidade Programa	Unid.Orçam.	ProjAtiv	FonGrupo	FonCódigo	Categoria	2022	2023	2024	2025	
1	1001	020202	2141	01	00	3	59.000,00	61.065,00	63.049,61	65.098,72
Total SubFunção:							59.000,00	61.065,00	63.049,61	65.098,72

SubFunção: 128 Formação de Recursos Humanos

Entidade Programa	Unid.Orçam.	ProjAtiv	FonGrupo	FonCódigo	Categoria	2022	2023	2024	2025	
1	1001	020408	1011	01	00	4	5.000,00	5.175,00	5.343,19	5.516,84
1	1001	020408	2013	01	00	3	122.000,00	126.270,00	130.373,77	134.610,92
Total SubFunção:							127.000,00	131.445,00	135.716,96	140.127,76

SubFunção: 129 Administração de Receitas

Entidade Programa	Unid.Orçam.	ProjAtiv	FonGrupo	FonCódigo	Categoria	2022	2023	2024	2025	
1	1001	020410	2015	01	00	3	30.000,00	31.050,00	32.059,13	33.101,05
1	1001	020410	1013	01	00	4	1.000,00	1.035,00	1.068,64	1.103,37
1	1001	020409	2014	01	00	3	11.000,00	11.385,00	11.755,01	12.137,05
1	1001	020409	1012	01	00	4	1.000,00	1.035,00	1.068,64	1.103,37
1	1001	020410	2023	01	00	3	610.000,00	631.350,00	651.868,88	673.054,61
Total SubFunção:							653.000,00	675.855,00	697.820,29	720.499,45
Total Função:							4.876.944,00	5.047.637,04	5.211.685,24	5.381.065,01

Função: 08 Assistência Social**SubFunção: 243 Assistência à Criança e ao Adolescente**

Entidade Programa	Unid.Orçam.	ProjAtiv	FonGrupo	FonCódigo	Categoria	2022	2023	2024	2025	
5	1004	021227	1080	01	00	4	2.673,89	2.767,48	2.857,42	2.950,29
4	1004	021111	2078	05	00	3	10.000,00	10.350,00	10.686,38	11.033,68
4	1004	021111	2131	05	00	3	65.000,00	67.275,00	69.461,44	71.718,93
5	1004	021227	1040	01	00	4	5.000,00	5.175,00	5.343,19	5.516,84
5	1004	021227	2086	01	00	3	10.000,00	10.350,00	10.686,38	11.033,68
5	1004	021227	2090	01	00	3	133.000,00	137.655,00	142.128,79	146.747,97
5	1004	021227	2087	01	00	3	23.000,00	23.805,00	24.578,66	25.377,47
Total SubFunção:							248.673,89	257.377,48	265.742,24	274.378,87



**PREFEITURA MUNICIPAL DE SANTA CRUZ**

AV 3 DE MAIO Nº 276 CENT

24301475/0001-86

Page 3 of 8

Anexo V - Síntese das Ações por Função e SubFunção - (PPA Inicial) Lei: 513, Data: 24/11/2021

Função: 08		Assistência Social								
SubFunção: 244		Assistência Comunitária								
Entidade Programa	Unid.Orçam.	ProjAtiv	FonGrupo	FonCódigo	Categoria	2022	2023	2024	2025	
4	1004	020505	1095	01	00	4	5.000,00	5.175,00	5.343,19	5.516,84
4	1004	020505	2019	01	00	3	181.000,00	187.335,00	193.423,39	199.709,65
4	1004	020513	1017	01	00	4	5.000,00	5.175,00	5.343,19	5.516,84
4	1004	021111	1078	01	00	4	8.000,00	8.280,00	8.549,10	8.826,95
4	1004	021111	1079	05	00	4	3.000,00	3.105,00	3.205,91	3.310,10
4	1004	021111	1091	01	00	4	5.000,00	5.175,00	5.343,19	5.516,84
4	1004	021111	1098	01	00	4	10.000,00	10.350,00	10.686,38	11.033,68
4	1004	021111	2073	01	00	3	51.000,00	52.785,00	54.500,51	56.271,78
4	1004	020513	2020	01	00	3	764.000,00	790.740,00	816.439,05	842.973,32
4	1004	020505	1016	01	00	4	1.000,00	1.035,00	1.068,64	1.103,37
4	1004	021111	2077	01	00	3	7.000,00	7.245,00	7.480,46	7.723,58
4	1004	021111	2082	01	00	3	21.000,00	21.735,00	22.441,39	23.170,73
4	1004	021111	2083	05	00	3	19.000,00	19.665,00	20.304,11	20.964,00
4	1004	021111	2084	01	00	3	0,00	0,00	0,00	0,00
4	1004	021111	2085	01	00	3	7.000,00	7.245,00	7.480,46	7.723,58
4	1004	021111	2089	05	00	3	52.000,00	53.820,00	55.569,15	57.375,15
4	1004	021111	2109	05	00	3	17.000,00	17.595,00	18.166,84	18.757,26
4	1004	021111	2113	05	00	3	406.000,00	420.210,00	433.866,83	447.967,50
4	1004	021111	2114	05	00	3	115.000,00	119.025,00	122.893,31	126.887,35
4	1004	021111	2130	05	00	3	21.000,00	21.735,00	22.441,39	23.170,73
4	1004	021111	2074	05	00	3	36.000,00	37.260,00	38.470,95	39.721,26
Total SubFunção:						1.734.000,00	1.794.690,00	1.853.017,42	1.913.240,49	
Total Função:						1.982.673,89	2.052.067,48	2.118.759,67	2.187.619,36	

Função: 09		Previdência Social								
SubFunção: 272		Previdência do Regime Estatutário								
Entidade Programa	Unid.Orçam.	ProjAtiv	FonGrupo	FonCódigo	Categoria	2022	2023	2024	2025	
6	1002	021328	1081	01	00	4	10.000,00	10.350,00	10.686,38	11.033,68
6	1002	021328	1097	01	00	4	10.000,00	10.350,00	10.686,38	11.033,68
6	1002	021328	2092	01	00	3	425.000,00	439.875,00	454.170,94	468.931,49
6	1002	021328	2093	01	00	3	2.900.000,00	3.001.500,00	3.099.048,75	3.199.767,83
6	1002	021328	2094	01	00	3	50.000,00	51.750,00	53.431,88	55.168,41
Total SubFunção:						3.395.000,00	3.513.825,00	3.628.024,31	3.745.935,10	
Total Função:						3.395.000,00	3.513.825,00	3.628.024,31	3.745.935,10	

Função: 10		Saúde								
-------------------	--	--------------	--	--	--	--	--	--	--	--

**PREFEITURA MUNICIPAL DE SANTA CRUZ**

AV 3 DE MAIO Nº 276 CENT

24301475/0001-86

Page 4 of 8

Anexo V - Síntese das Ações por Função e SubFunção - (PPA Inicial) Lei: 513, Data: 24/11/2021**Função: 10 Saúde****SubFunção: 301 Atenção Básica**

Entidade Programa	Unid.Orçam.	ProjAtiv	FonGrupo	FonCódigo	Categoria	2022	2023	2024	2025	
3	1003	021026	2059	01	00	3	19.000,00	19.665,00	20.304,11	20.964,00
3	1003	021026	1069	01	00	4	65.000,00	67.275,00	69.461,44	71.718,93
3	1003	021026	2069	01	00	3	770.000,00	796.950,00	822.850,88	849.593,53
3	1003	021026	2061	01	00	3	2.257.000,00	2.335.995,00	2.411.914,84	2.490.302,07
3	1003	021026	1067	01	00	4	35.000,00	36.225,00	37.402,31	38.617,89
3	1003	021026	2057	01	00	3	1.955.000,00	2.023.425,00	2.089.186,31	2.157.084,87
3	1003	021026	2022	01	00	3	546.000,00	565.110,00	583.476,07	602.439,05
3	1003	021026	1094	01	00	4	8.000,00	8.280,00	8.549,10	8.826,95
3	1003	021026	1085	01	00	4	40.000,00	41.400,00	42.745,50	44.134,73
3	1003	021026	1071	01	00	4	25.000,00	25.875,00	26.715,94	27.584,21
3	1003	021025	2064	01	00	3	374.500,00	387.607,50	400.204,74	413.211,40
3	1003	021025	1066	01	00	4	9.000,00	9.315,00	9.617,74	9.930,31
3	1003	021010	2148	01	00	3	354.000,00	366.390,00	378.297,68	390.592,35
3	1003	021010	2110	01	00	3	4.000,00	4.140,00	4.274,55	4.413,47
7	1003	021600	2135	01	00	3	9.130,00	9.449,55	9.756,66	10.073,75
7	1003	021600	2134	01	00	3	81.218,00	84.060,63	86.792,60	89.613,36
7	1003	021600	1101	01	00	4	12.174,00	12.600,09	13.009,59	13.432,40
7	1003	021600	1100	01	00	4	6.087,00	6.300,05	6.504,80	6.716,20
3	1003	021010	2002	01	00	3	46.000,00	47.610,00	49.157,32	50.754,94

Total SubFunção: 6.616.109,00 6.847.672,81 7.070.222,18 7.300.004,40**SubFunção: 302 Assistência Hospitalar e Ambulatorial**

Entidade Programa	Unid.Orçam.	ProjAtiv	FonGrupo	FonCódigo	Categoria	2022	2023	2024	2025	
3	1003	021027	2066	01	00	3	1.647.000,00	1.704.645,00	1.760.045,96	1.817.247,46
3	1003	021027	1070	01	00	4	60.000,00	62.100,00	64.118,25	66.202,09
3	1003	021027	1084	01	00	4	10.000,00	10.350,00	10.686,38	11.033,68
3	1003	021027	2022	01	00	3	322.000,00	333.270,00	344.101,28	355.284,57
3	1003	021027	2063	01	00	3	124.500,00	128.857,50	133.045,37	137.369,34
3	1003	021027	2065	01	00	3	7.000,00	7.245,00	7.480,46	7.723,58
3	1003	021027	1068	01	00	4	28.000,00	28.980,00	29.921,85	30.894,31

Total SubFunção: 2.198.500,00 2.275.447,50 2.349.399,54 2.425.755,03**SubFunção: 303 Suporte Profilático e Terapêutico**

Entidade Programa	Unid.Orçam.	ProjAtiv	FonGrupo	FonCódigo	Categoria	2022	2023	2024	2025	
3	1003	021028	2060	01	00	3	155.000,00	160.425,00	165.638,81	171.022,07

Total SubFunção: 155.000,00 160.425,00 165.638,81 171.022,07**SubFunção: 304 Vigilância Sanitária**

Entidade Programa	Unid.Orçam.	ProjAtiv	FonGrupo	FonCódigo	Categoria	2022	2023	2024	2025	
3	1003	021029	1074	01	00	4	20.000,00	20.700,00	21.372,75	22.067,36
3	1003	021029	2068	01	00	3	167.500,00	173.362,50	178.996,78	184.814,18
3	1003	021029	1073	01	00	4	5.000,00	5.175,00	5.343,19	5.516,84

Total SubFunção: 192.500,00 199.237,50 205.712,72 212.398,38**SubFunção: 305 Vigilância Epidemiológica**

Entidade Programa	Unid.Orçam.	ProjAtiv	FonGrupo	FonCódigo	Categoria	2022	2023	2024	2025	
3	1003	021029	2070	01	00	3	184.500,00	190.957,50	197.163,62	203.571,44
3	1003	021029	1076	01	00	4	10.000,00	10.350,00	10.686,38	11.033,68

Total SubFunção: 194.500,00 201.307,50 207.849,99 214.605,12**Total Função:** 9.356.609,00 9.684.090,31 9.998.823,25 10.323.785,01

**PREFEITURA MUNICIPAL DE SANTA CRUZ**

AV 3 DE MAIO Nº 276 CENT

24301475/0001-86

Page 5 of 8

Anexo V - Síntese das Ações por Função e SubFunção - (PPA Inicial) Lei: 513, Data: 24/11/2021**Função: 12 Educação****SubFunção: 306 Alimentação e Nutrição**

Entidade Programa	Unid.Orçam.	ProjAtiv	FonGrupo	FonCódigo	Categoria	2022	2023	2024	2025	
1	1005	020615	2142	01	00	3	432.000,00	447.120,00	461.651,40	476.655,07
Total SubFunção:							432.000,00	447.120,00	461.651,40	476.655,07

SubFunção: 361 Ensino Fundamental

Entidade Programa	Unid.Orçam.	ProjAtiv	FonGrupo	FonCódigo	Categoria	2022	2023	2024	2025	
1	1005	020615	2028	05	00	3	8.000,00	8.280,00	8.549,10	8.826,95
1	1005	020615	2029	05	00	3	1.000.000,00	1.035.000,00	1.068.637,50	1.103.368,22
1	1005	020615	2025	01	00	3	1.372.000,00	1.420.020,00	1.466.170,65	1.513.821,20
1	1005	020615	2115	05	00	3	16.000,00	16.560,00	17.098,20	17.653,89
1	1005	020615	2118	01	00	3	700.000,00	724.500,00	748.046,25	772.357,75
1	1005	020615	2030	05	00	3	600.000,00	621.000,00	641.182,50	662.020,93
1	1005	020615	2031	05	00	4	260.000,00	269.100,00	277.845,75	286.875,74
1	1005	020615	2032	05	00	3	8.235.000,00	8.523.225,00	8.800.229,81	9.086.237,28
1	1005	020615	2033	05	00	3	2.914.000,00	3.015.990,00	3.114.009,67	3.215.214,99
1	1005	020614	2024	01	00	3	415.000,00	429.525,00	443.484,56	457.897,81
1	1005	020615	2119	01	00	3	540.000,00	558.900,00	577.064,25	595.818,84
1	1005	020615	1025	01	00	4	20.000,00	20.700,00	21.372,75	22.067,36
1	1005	020615	1022	01	00	4	50.000,00	51.750,00	53.431,88	55.168,41
1	1005	020615	1021	01	00	4	100.000,00	103.500,00	106.863,75	110.336,82
1	1005	020615	1020	05	00	4	1.000,00	1.035,00	1.068,64	1.103,37
1	1005	020615	1019	01	00	4	55.000,00	56.925,00	58.775,06	60.685,25
1	1005	020614	1018	01	00	4	5.000,00	5.175,00	5.343,19	5.516,84
1	1005	020615	2124	01	00	3	352.000,00	364.320,00	376.160,40	388.385,61
Total SubFunção:							16.643.000,00	17.225.505,00	17.785.333,91	18.363.357,26

SubFunção: 362 Ensino Médio

Entidade Programa	Unid.Orçam.	ProjAtiv	FonGrupo	FonCódigo	Categoria	2022	2023	2024	2025	
1	1005	020615	2039	01	00	3	2.000,00	2.070,00	2.137,28	2.206,74
Total SubFunção:							2.000,00	2.070,00	2.137,28	2.206,74

SubFunção: 363 Ensino Profissional

Entidade Programa	Unid.Orçam.	ProjAtiv	FonGrupo	FonCódigo	Categoria	2022	2023	2024	2025	
1	1005	020615	2038	01	00	3	12.000,00	12.420,00	12.823,65	13.240,42
Total SubFunção:							12.000,00	12.420,00	12.823,65	13.240,42

SubFunção: 364 Ensino Superior

Entidade Programa	Unid.Orçam.	ProjAtiv	FonGrupo	FonCódigo	Categoria	2022	2023	2024	2025	
1	1005	020615	2040	01	00	3	169.000,00	174.915,00	180.599,74	186.469,23
Total SubFunção:							169.000,00	174.915,00	180.599,74	186.469,23

SubFunção: 365 Educação Infantil

Entidade Programa	Unid.Orçam.	ProjAtiv	FonGrupo	FonCódigo	Categoria	2022	2023	2024	2025	
1	1005	020615	1027	01	00	4	160.000,00	165.600,00	170.982,00	176.538,92
1	1005	020615	2041	05	00	3	867.000,00	897.345,00	926.508,71	956.620,25
1	1005	020615	2120	01	00	3	30.000,00	31.050,00	32.059,13	33.101,05
1	1005	020615	1026	01	00	4	5.000,00	5.175,00	5.343,19	5.516,84
Total SubFunção:							1.062.000,00	1.099.170,00	1.134.893,02	1.171.777,05



**PREFEITURA MUNICIPAL DE SANTA CRUZ**

AV 3 DE MAIO Nº 276 CENT

24301475/0001-86

Page 6 of 8

Anexo V - Síntese das Ações por Função e SubFunção - (PPA Inicial) Lei: 513, Data: 24/11/2021**Função: 12 Educação****SubFunção: 366 Educação de Jovens e Adultos**

Entidade Programa	Unid.Orçam.	ProjAtiv	FonGrupo	FonCódigo	Categoria	2022	2023	2024	2025	
1	1005	020615	2042	01	00	3	183.000,00	189.405,00	195.560,66	201.916,38
Total SubFunção:							183.000,00	189.405,00	195.560,66	201.916,38

SubFunção: 367 Educação Especial

Entidade Programa	Unid.Orçam.	ProjAtiv	FonGrupo	FonCódigo	Categoria	2022	2023	2024	2025	
1	1005	020615	1029	01	00	4	10.000,00	10.350,00	10.686,38	11.033,68
1	1005	020615	2043	01	00	3	5.000,00	5.175,00	5.343,19	5.516,84
1	1005	020615	1028	01	00	4	5.000,00	5.175,00	5.343,19	5.516,84
Total SubFunção:							20.000,00	20.700,00	21.372,75	22.067,36
Total Função:							18.523.000,00	19.171.305,00	19.794.372,41	20.437.689,52

Função: 13 Cultura**SubFunção: 392 Difusão Cultural**

Entidade Programa	Unid.Orçam.	ProjAtiv	FonGrupo	FonCódigo	Categoria	2022	2023	2024	2025	
1	1006	020713	2099	01	00	3	230.000,00	238.050,00	245.786,63	253.774,69
1	1006	020715	2046	01	00	3	231.000,00	239.085,00	246.855,26	254.878,06
1	1006	020715	2044	01	00	3	125.000,00	129.375,00	133.579,69	137.921,03
1	1006	020714	2045	01	00	3	65.000,00	67.275,00	69.461,44	71.718,93
1	1006	020713	1031	01	00	4	10.000,00	10.350,00	10.686,38	11.033,68
1	1006	020713	1030	01	00	4	15.000,00	15.525,00	16.029,56	16.550,52
Total SubFunção:							676.000,00	699.660,00	722.398,95	745.876,92
Total Função:							676.000,00	699.660,00	722.398,95	745.876,92

Função: 15 Urbanismo**SubFunção: 451 Infra-Estrutura Urbana**

Entidade Programa	Unid.Orçam.	ProjAtiv	FonGrupo	FonCódigo	Categoria	2022	2023	2024	2025	
1	1008	020819	1045	01	00	4	5.000,00	5.175,00	5.343,19	5.516,84
1	1008	020819	2049	01	00	3	137.000,00	141.795,00	146.403,34	151.161,45
1	1008	020819	1044	01	00	4	10.000,00	10.350,00	10.686,38	11.033,68
1	1008	020820	1047	01	00	4	5.000,00	5.175,00	5.343,19	5.516,84
1	1008	020819	1043	01	00	4	100.000,00	103.500,00	106.863,75	110.336,82
1	1008	020819	1042	01	00	4	10.000,00	10.350,00	10.686,38	11.033,68
1	1008	020819	1041	01	00	4	5.000,00	5.175,00	5.343,19	5.516,84
1	1008	020818	1039	01	00	4	10.000,00	10.350,00	10.686,38	11.033,68
1	1008	020818	2048	01	00	3	418.000,00	432.630,00	446.690,47	461.207,92
1	1008	020820	2050	01	00	3	1.120.000,00	1.159.200,00	1.196.874,00	1.235.772,41
1	1008	020820	2132	01	00	3	154.000,00	159.390,00	164.570,17	169.918,71
1	1008	020820	2143	01	00	3	165.000,00	170.775,00	176.325,19	182.055,76
Total SubFunção:							2.139.000,00	2.213.865,00	2.285.815,61	2.360.104,62

SubFunção: 452 Serviços Urbanos

Entidade Programa	Unid.Orçam.	ProjAtiv	FonGrupo	FonCódigo	Categoria	2022	2023	2024	2025	
1	1008	020820	1048	01	00	4	50.000,00	51.750,00	53.431,88	55.168,41
1	1008	020819	1083	01	00	4	5.000,00	5.175,00	5.343,19	5.516,84
1	1008	020820	1051	01	00	4	30.000,00	31.050,00	32.059,13	33.101,05
1	1008	020820	1052	01	00	4	150.000,00	155.250,00	160.295,63	165.505,23
1	1008	020820	2062	01	00	3	180.000,00	186.300,00	192.354,75	198.606,28
Total SubFunção:							415.000,00	429.525,00	443.484,56	457.897,81



**PREFEITURA MUNICIPAL DE SANTA CRUZ**

AV 3 DE MAIO Nº 276 CENT

24301475/0001-86

Page 7 of 8

Anexo V - Síntese das Ações por Função e SubFunção - (PPA Inicial) Lei: 513, Data: 24/11/2021

Função: 15	Urbanismo	Total Função:	2.554.000,00	2.643.390,00	2.729.300,17	2.818.002,43
-------------------	------------------	----------------------	--------------	--------------	--------------	--------------

Função: 16	Habitação	Total Função:	2.554.000,00	2.643.390,00	2.729.300,17	2.818.002,43
SubFunção: 482	Habitação Urbana	Total SubFunção:	5.000,00	5.175,00	5.343,19	5.516,84
Total Função:			5.000,00	5.175,00	5.343,19	5.516,84

Função: 17	Saneamento	Total Função:	5.000,00	5.175,00	5.343,19	5.516,84
SubFunção: 511	Saneamento Básico Rural	Total SubFunção:	70.000,00	72.450,00	74.804,63	77.235,78
Total Função:			70.000,00	72.450,00	74.804,63	77.235,78

SubFunção: 512	Saneamento Básico Urbano	Total SubFunção:	60.000,00	62.100,00	64.118,25	66.202,09
Total Função:			130.000,00	134.550,00	138.922,88	143.437,87

Função: 20	Agricultura	Total Função:	130.000,00	134.550,00	138.922,88	143.437,87
SubFunção: 605	Abastecimento	Total SubFunção:	30.000,00	31.050,00	32.059,13	33.101,05
Total Função:			30.000,00	31.050,00	32.059,13	33.101,05

SubFunção: 608	Promoção da Produção Agropecuária	Total SubFunção:	1.962.000,00	2.030.670,00	2.096.666,77	2.164.808,45
Total Função:			1.992.000,00	2.061.720,00	2.128.725,90	2.197.909,49

Função: 23	Comércio e Serviços	Total Função:	1.992.000,00	2.061.720,00	2.128.725,90	2.197.909,49
-------------------	----------------------------	----------------------	--------------	--------------	--------------	--------------

**PREFEITURA MUNICIPAL DE SANTA CRUZ**

AV 3 DE MAIO Nº 276 CENT

24301475/0001-86

Page 8 of 8

Anexo V - Síntese das Ações por Função e SubFunção - (PPA Inicial) Lei: 513, Data: 24/11/2021**Função: 23 Comércio e Serviços****SubFunção: 608 Promoção da Produção Agropecuária**

Entidade Programa	Unid.Orçam.	ProjAtiv	FonGrupo	FonCódigo	Categoria	2022	2023	2024	2025	
1	1007	020924	1065	01	00	4	30.000,00	31.050,00	32.059,13	33.101,05
Total SubFunção:						30.000,00	31.050,00	32.059,13	33.101,05	
Total Função:						30.000,00	31.050,00	32.059,13	33.101,05	

Função: 26 Transporte**SubFunção: 782 Transporte Rodoviário**

Entidade Programa	Unid.Orçam.	ProjAtiv	FonGrupo	FonCódigo	Categoria	2022	2023	2024	2025	
1	1008	020821	1056	01	00	4	10.000,00	10.350,00	10.686,38	11.033,68
1	1008	020821	1057	01	00	4	10.000,00	10.350,00	10.686,38	11.033,68
1	1008	020821	2051	01	00	3	1.238.000,00	1.281.330,00	1.322.973,23	1.365.969,85
7	1008	021600	2139	01	00	3	10.000,00	10.350,00	10.686,38	11.033,68
Total SubFunção:						1.268.000,00	1.312.380,00	1.355.032,35	1.399.070,90	
Total Função:						1.268.000,00	1.312.380,00	1.355.032,35	1.399.070,90	

Função: 27 Desporto e Lazer**SubFunção: 813 Lazer**

Entidade Programa	Unid.Orçam.	ProjAtiv	FonGrupo	FonCódigo	Categoria	2022	2023	2024	2025	
1	1006	020715	2100	01	00	3	64.000,00	66.240,00	68.392,80	70.615,57
1	1006	020715	2047	01	00	3	63.000,00	65.205,00	67.324,16	69.512,20
Total SubFunção:						127.000,00	131.445,00	135.716,96	140.127,76	
Total Função:						127.000,00	131.445,00	135.716,96	140.127,76	

Função: 99 Reserva de Contingência**SubFunção: 999 Reserva de Contingência**

Entidade Programa	Unid.Orçam.	ProjAtiv	FonGrupo	FonCódigo	Categoria	2022	2023	2024	2025	
6	1002	021328	2097	01	00	9	100.000,00	103.500,00	106.863,75	110.336,82
1	1001	020406	9001	01	00	9	2.761.168,84	2.857.809,75	2.950.688,57	3.046.585,94
Total SubFunção:						2.861.168,84	2.961.309,75	3.057.552,32	3.156.922,77	
Total Função:						2.861.168,84	2.961.309,75	3.057.552,32	3.156.922,77	



ANEXO VI

Contextualização do Município de Santa Cruz no Estado e no País

A população total do município é de **15.713 habitantes**, de acordo com a estimativa do IBGE (2021).

O Índice de Desenvolvimento Humano (IDH) é de **0,549**, segundo o IBGE (2010), o que situa o município em 159º no ranking estadual e em 5209º no nacional.

- **Economia:** Em 2018, atingiu o PIB per capita de R\$ 7.137,75. Na comparação com os demais municípios do estado, sua posição era de 167 entre 185. Já na comparação com cidades do Brasil todo, sua colocação era de 5227 de 5570. Em um comparativo com o Estado de Pernambuco, o município participava com cerca de 0,06% para a formação do PIB estadual com base em levantamentos fornecidos pela Base de Dados do Estado de Pernambuco – BDE/PE. Tendo o valor da produção de lavouras permanentes e temporárias, segundo dados do IBGE em 2019, chegou a um valor total de R\$ 10,53 milhões, enquanto que a produção estadual foi da ordem de R\$ 4,56 trilhões. O setor de serviços foi a principal fonte de contribuição para formação do valor adicionado, chegando à ordem de 88,38% enquanto que no Estado esse setor teve a participação de 75,50%, de acordo com informações da BDE/PE. Em 2019, o salário médio mensal dos trabalhadores formais era de 1.7 salários mínimos. A proporção de pessoas ocupadas em relação à população total era de 4,8%. Na comparação com os outros municípios do estado, ocupava as posições 58 de 185 e 177 de 185, respectivamente. Já na comparação com cidades do país todo, ficava na posição 3754 de 5570 e 5319 de 5570, respectivamente. Considerando domicílios com rendimentos mensais de até meio salário mínimo por pessoa, tinha 55,4% da população nessas condições, o que o colocava na posição 20 de 185 dentre as cidades do estado e na posição 414 de 5570 dentre as cidades do Brasil.

- Ano de Instalação: 1993
- Microrregião: Araripina
- Mesorregião: Sertão Pernambucano
- Altitude da Sede: 515 m
- Distância à Capital: 677,6 Km



PREFEITURA MUNICIPAL DE SANTA CRUZ

AV 3 DE MAIO Nº 276 CENT

24301475/0001-86

Página: 1 of 7

Tabela I - Receita Realizada 2017/2020 (Administração Direta)

Lei: 513, Data: 24/11/2021

Código	Descrição	Fonte Recurso	2017	2018	2019	2020
1000.00.0.0.00	RECEITAS CORRENTES		36.369.432,99	38.977.280,46	45.006.504,06	47.446.549,12
1100.00.0.0.00	IMPOSTOS, TAXAS E CONTRIBUIÇÕES DE		662.957,76	953.027,73	905.961,75	1.055.655,94
1110.00.0.0.00	IMPOSTOS		613.056,79	921.024,81	872.668,62	1.034.518,64
1112.00.0.0.00	IMPOSTOS SOBRE O PATRIMÔNIO		4.340,00	16.576,45	44.572,14	44.837,67
1112.50.0.0.00	IMPOSTO SOBRE A PROPRIEDADE PREDI		0,00	1.245,50	25.192,34	19.311,21
1112.50.0.1.00	IMPOSTO SOBRE A PROPRIEDADE PREDI	01 00	0,00	1.245,50	25.186,34	19.311,21
1112.50.0.4.00	IMPOSTO SOBRE A PROPRIEDADE PREDI	01 00	0,00	0,00	6,00	0,00
1112.53.0.0.00	IMPOSTOS SOBRE TRANSMISSÃO "INTER		4.340,00	15.330,95	19.379,80	25.526,46
1112.53.0.1.00	IMPOSTOS SOBRE TRANSMISSÃO "INTER	01 00	0,00	15.310,95	19.379,80	25.515,61
1112.53.0.1.01	IMPOSTOS SOBRE TRANSMISSÃO "INTER	01 00	4.340,00	0,00	0,00	0,00
1112.53.0.2.00	IMPOSTOS SOBRE TRANSMISSÃO "INTER	01 00	0,00	0,00	0,00	10,85
1112.53.0.4.00	IMPOSTOS SOBRE TRANSMISSÃO "INTER	01 00	0,00	20,00	0,00	0,00
1113.00.0.0.00	IMPOSTOS SOBRE A RENDA E PROVENTO		300.905,27	350.878,90	414.688,74	647.171,56
1113.01.0.0.00	IMPOSTO SOBRE A RENDA DE PESSOA FI		11.683,57	0,00	0,00	0,00
1113.01.0.1.01	IMPOSTO SOBRE A RENDA DE PESSOA FI	01 00	11.683,57	0,00	0,00	0,00
1113.03.0.0.00	IMPOSTO SOBRE A RENDA - RETIDO NA F		289.221,70	350.878,90	414.688,74	647.171,56
1113.03.1.0.00	IMPOSTO SOBRE A RENDA - RETIDO NA F		289.221,70	350.458,56	414.688,74	646.837,10
1113.03.1.1.00	IMPOSTO SOBRE A RENDA - RETIDO NA F	01 00	289.221,70	350.458,56	414.688,74	646.837,10
1113.03.4.0.00	IMPOSTO SOBRE A RENDA - RETIDO NA F		0,00	420,34	0,00	334,46
1113.03.4.1.00	IMPOSTO SOBRE A RENDA - RETIDO NA F	01 00	0,00	420,34	0,00	334,46
1114.00.0.0.00	IMPOSTOS SOBRE A PRODUÇÃO E CIRCUI		307.811,52	553.569,46	413.407,74	342.509,41
1114.51.0.0.00	IMPOSTOS SOBRE SERVIÇOS		307.811,52	553.569,46	413.407,74	342.509,41
1114.51.1.0.00	IMPOSTO SOBRE SERVIÇOS DE QUALQUE		307.811,52	553.569,46	413.407,74	342.509,41
1114.51.1.1.00	IMPOSTO SOBRE SERVIÇOS DE QUALQUE	01 00	0,00	553.569,46	413.407,74	342.509,41
1114.51.1.1.01	IMPOSTO SOBRE SERVIÇOS DE QUALQUE	01 00	307.811,52	0,00	0,00	0,00
1120.00.0.0.00	TAXAS		49.900,97	32.002,92	33.293,13	21.137,30
1121.00.0.0.00	TAXAS PELO EXERCÍCIO DO PODER DE P		49.900,97	26.324,80	28.393,13	16.116,90
1121.01.0.0.00	TAXAS DE INSPEÇÃO, CONTROLE E FISCA		49.900,97	26.324,80	28.393,13	16.116,90
1121.01.0.1.00	TAXAS DE INSPEÇÃO, CONTROLE E FISCA	01 00	49.900,97	26.324,80	28.393,13	16.116,90
1122.00.0.0.00	TAXAS PELA PRESTAÇÃO DE SERVIÇOS		0,00	5.678,12	4.900,00	5.020,40
1122.01.0.0.00	TAXAS PELA PRESTAÇÃO DE SERVIÇOS EI		0,00	5.678,12	4.900,00	5.020,40
1122.01.0.1.00	TAXAS PELA PRESTAÇÃO DE SERVIÇOS EI	01 00	0,00	5.678,12	4.900,00	5.020,40
1131.99.0.1.00	OUTRAS CONTRIBUIÇÕES DE MELHORIA -	01 00	0,00	0,00	0,00	0,00
1200.00.0.0.00	CONTRIBUIÇÕES		1.500.161,02	1.451.525,21	1.316.399,74	1.511.556,20
1210.00.0.0.00	CONTRIBUIÇÕES SOCIAIS		1.343.064,41	1.236.283,81	1.142.921,91	1.336.347,34
1215.00.0.0.00	CONTRIBUIÇÕES PARA REGIMES PRÓPRIOS		1.343.064,41	1.236.283,81	1.142.921,91	1.336.347,34
1215.01.0.0.00	CONTRIBUIÇÃO DO SERVIDOR CIVIL		1.112.560,19	1.236.283,81	1.142.921,91	1.336.347,34
1215.01.1.0.00	CONTRIBUIÇÃO DO SERVIDOR CIVIL ATIVO		1.112.560,19	1.236.283,81	1.142.921,91	1.336.347,34
1215.01.1.1.00	CONTRIBUIÇÃO DO SERVIDOR CIVIL ATIVO	01 00	0,00	1.236.283,81	1.123.199,30	0,00
1215.01.1.1.00	CONTRIBUIÇÃO DO SERVIDOR CIVIL ATIVO	01 14	0,00	0,00	0,00	1.309.264,55





PREFEITURA MUNICIPAL DE SANTA CRUZ

AV 3 DE MAIO Nº 276 CENT

24301475/0001-86

Página: 2 of 7

Tabela I - Receita Realizada 2017/2020 (Administração Direta)

Lei: 513, Data: 24/11/2021

Código	Descrição	Fonte Recurso	2017	2018	2019	2020
1215.01.1.2.00	CONTRIBUIÇÃO DO SERVIDOR CIVIL ATIVO	01 00	1.112.560,19	0,00	0,00	0,00
1215.01.1.3.00	CONTRIBUIÇÃO DO SERVIDOR CIVIL ATIVO	01 00	0,00	0,00	19.722,61	0,00
1215.01.1.3.00	CONTRIBUIÇÃO DO SERVIDOR CIVIL ATIVO	01 14	0,00	0,00	0,00	27.082,79
1215.01.2.1.00	CONTRIBUIÇÃO DO SERVIDOR CIVIL INATIVO	01 00	0,00	0,00	0,00	0,00
1215.01.3.1.00	CONTRIBUIÇÃO DO SERVIDOR CIVIL - PENAL	01 00	0,00	0,00	0,00	0,00
1215.03.0.0.00	CONTRIBUIÇÃO DO SERVIDOR CIVIL - PARCELADA		230.504,22	0,00	0,00	0,00
1215.03.0.1.00	CONTRIBUIÇÃO DO SERVIDOR CIVIL - PARCELADA	01 00	230.504,22	0,00	0,00	0,00
1230.00.0.0.00	CONTRIBUIÇÕES PARA ENTIDADES PRIVADAS	01 00	157.096,61	0,00	0,00	0,00
1240.00.0.0.00	CONTRIBUIÇÃO PARA O CUSTEIO DO SERVIÇO		0,00	215.241,40	173.477,83	175.208,86
1241.00.0.0.00	CONTRIBUIÇÃO PARA O CUSTEIO DO SERVIÇO		0,00	215.241,40	173.477,83	175.208,86
1241.50.0.0.00	CONTRIBUIÇÃO PARA O CUSTEIO DO SERVIÇO		0,00	215.241,40	173.477,83	175.208,86
1241.50.0.1.00	CONTRIBUIÇÃO PARA O CUSTEIO DO SERVIÇO	01 00	0,00	215.241,40	173.477,83	175.208,86
1300.00.0.0.00	RECEITA PATRIMONIAL		1.244.041,39	1.175.521,78	1.846.655,77	1.183.495,71
1320.00.0.0.00	VALORES MOBILIÁRIOS		1.244.041,39	1.175.521,78	1.846.655,77	1.183.495,71
1321.00.0.0.00	JUROS E CORREÇÕES MONETÁRIAS		1.244.041,39	1.175.521,78	1.846.655,77	1.183.495,71
1321.01.0.0.00	REMUNERAÇÃO DE DEPÓSITOS BANCÁRIOS		141.994,91	40.249,32	49.218,13	36.809,97
1321.01.0.1.00	REMUNERAÇÃO DE DEPÓSITOS BANCÁRIOS	01 00	69.333,83	16.153,55	21.493,62	8.254,09
1321.01.0.1.00	REMUNERAÇÃO DE DEPÓSITOS BANCÁRIOS	01 18	0,00	0,00	0,00	281,52
1321.01.0.1.00	REMUNERAÇÃO DE DEPÓSITOS BANCÁRIOS	05 00	72.661,08	24.095,77	27.724,51	0,00
1321.01.0.1.00	REMUNERAÇÃO DE DEPÓSITOS BANCÁRIOS	05 06	0,00	0,00	0,00	3.308,48
1321.01.0.1.00	REMUNERAÇÃO DE DEPÓSITOS BANCÁRIOS	05 09	0,00	0,00	0,00	22.055,74
1321.01.0.1.00	REMUNERAÇÃO DE DEPÓSITOS BANCÁRIOS	05 10	0,00	0,00	0,00	2.499,34
1321.01.0.1.00	REMUNERAÇÃO DE DEPÓSITOS BANCÁRIOS	05 16	0,00	0,00	0,00	410,80
1321.04.0.0.00	REMUNERAÇÃO DOS RECURSOS DO REGISTRO		1.102.046,48	1.135.272,46	1.797.437,64	1.146.685,74
1321.04.0.1.00	REMUNERAÇÃO DOS RECURSOS DO REGISTRO	01 00	1.102.046,48	1.135.272,46	1.797.437,64	0,00
1321.04.0.1.00	REMUNERAÇÃO DOS RECURSOS DO REGISTRO	01 14	0,00	0,00	0,00	1.146.685,74
1611.00.0.0.00	SERVIÇOS ADMINISTRATIVOS E COMERCIAIS		0,00	0,00	0,00	0,00
1611.02.0.1.00	INSCRIÇÃO EM CONCURSOS E PROCESSOS	01 00	0,00	0,00	0,00	0,00
1700.00.0.0.00	TRANSFERÊNCIAS CORRENTES		32.812.727,99	35.199.644,74	40.789.662,16	43.666.148,06
1710.00.0.0.00	TRANSFERÊNCIAS DA UNIÃO E DE SUAS ENTIDADES		29.345.816,52	22.195.564,31	26.173.165,66	28.693.152,22
1711.00.0.0.00	TRANSFERÊNCIAS DECORRENTES DE PARTICIPAÇÃO		14.337.325,58	15.302.075,06	16.648.891,38	15.922.423,21
1711.51.0.0.00	COTA-PARTE DO FUNDO DE PARTICIPAÇÃO		14.333.978,54	15.298.715,18	16.644.823,10	15.919.103,08
1711.51.1.0.00	COTA-PARTE DO FUNDO DE PARTICIPAÇÃO		13.146.549,52	14.064.377,03	15.317.793,14	14.603.386,45
1711.51.1.1.00	COTA-PARTE DO FUNDO DE PARTICIPAÇÃO	01 00	13.146.549,52	14.064.377,03	15.317.793,14	14.603.386,45
1711.51.2.0.00	COTA-PARTE DO FUNDO DE PARTICIPAÇÃO		584.441,15	625.223,02	676.002,55	657.157,78
1711.51.2.1.00	COTA-PARTE DO FUNDO DE PARTICIPAÇÃO	01 00	584.441,15	625.223,02	676.002,55	657.157,78
1711.51.3.0.00	COTA-PARTE DO FUNDO DE PARTICIPAÇÃO		602.987,87	609.115,13	651.027,41	658.558,85
1711.51.3.1.00	COTA-PARTE DO FUNDO DE PARTICIPAÇÃO	01 00	602.987,87	609.115,13	651.027,41	658.558,85
1711.52.0.0.00	COTA-PARTE DO IMPOSTO SOBRE A PRODUÇÃO		3.347,04	3.359,88	4.068,28	3.320,13
1711.52.0.1.00	COTA-PARTE DO IMPOSTO SOBRE A PRODUÇÃO	01 00	3.347,04	3.359,88	4.068,28	3.320,13





PREFEITURA MUNICIPAL DE SANTA CRUZ

AV 3 DE MAIO Nº 276 CENT

24301475/0001-86

Página: 3 of 7

Tabela I - Receita Realizada 2017/2020 (Administração Direta)

Lei: 513, Data: 24/11/2021

Código	Descrição	Fonte Recurso	2017	2018	2019	2020
1712.00.0.0.00	TRANSFERÊNCIAS DAS COMPENSAÇÕES F		152.762,90	233.982,01	236.015,05	234.952,45
1712.52.0.0.00	COTA-PARTE DA COMPENSAÇÃO FINANCE		152.762,90	233.982,01	236.015,05	234.952,45
1712.52.4.0.00	COTA-PARTE DO FUNDO ESPECIAL DO PE		152.762,90	233.982,01	236.015,05	234.952,45
1712.52.4.1.00	COTA-PARTE DO FUNDO ESPECIAL DO PE	01 00	152.762,90	233.982,01	236.015,05	234.952,45
1713.00.0.0.00	TRANSFERÊNCIAS DE RECURSOS DO SIS		3.843.905,28	4.258.824,40	6.011.246,08	6.970.739,79
1713.50.0.0.00	TRANSFERÊNCIAS DE RECURSOS DO SIS		3.275.166,93	3.713.576,07	5.557.777,96	6.970.739,79
1713.50.1.0.00	TRANSFERÊNCIAS DE RECURSOS DO BLC		2.548.435,04	3.713.576,07	5.553.637,68	3.633.418,79
1713.50.1.1.00	TRANSFERÊNCIAS DE RECURSOS DO BLC	01 00	0,00	765.522,24	0,00	0,00
1713.50.1.1.00	TRANSFERÊNCIAS DE RECURSOS DO BLC	05 00	2.548.435,04	2.948.053,83	5.553.637,68	0,00
1713.50.1.1.00	TRANSFERÊNCIAS DE RECURSOS DO BLC	05 09	0,00	0,00	0,00	3.633.418,79
1713.50.2.0.00	TRANSFERÊNCIAS DE RECURSOS DO BLC		495.283,20	0,00	4.140,28	1.352.428,28
1713.50.2.1.00	TRANSFERÊNCIAS DE RECURSOS DO BLC	05 00	495.283,20	0,00	4.140,28	0,00
1713.50.2.1.00	TRANSFERÊNCIAS DE RECURSOS DO BLC	05 09	0,00	0,00	0,00	1.352.428,28
1713.50.3.0.00	TRANSFERÊNCIAS DE RECURSOS DO BLC		129.230,37	0,00	0,00	77.800,00
1713.50.3.1.00	TRANSFERÊNCIAS DE RECURSOS DO BLC	05 00	129.230,37	0,00	0,00	0,00
1713.50.3.1.00	TRANSFERÊNCIAS DE RECURSOS DO BLC	05 09	0,00	0,00	0,00	77.800,00
1713.50.4.0.00	TRANSFERÊNCIAS DE RECURSOS DO BLC		102.218,32	0,00	0,00	104.388,00
1713.50.4.1.00	TRANSFERÊNCIAS DE RECURSOS DO BLC	05 00	102.218,32	0,00	0,00	0,00
1713.50.4.1.00	TRANSFERÊNCIAS DE RECURSOS DO BLC	05 09	0,00	0,00	0,00	104.388,00
1713.50.9.0.00	TRANSFERÊNCIAS DE RECURSOS DO BLC		0,00	0,00	0,00	1.802.704,72
1713.50.9.1.00	TRANSFERÊNCIAS DE RECURSOS DO BLC	05 11	0,00	0,00	0,00	1.802.704,72
1713.51.0.0.00	TRANSFERÊNCIAS DE RECURSOS DO SIS		568.738,35	545.248,33	453.468,12	0,00
1713.51.1.0.00	TRANSFERÊNCIAS DE RECURSOS DO BLC		568.738,35	545.248,33	453.468,12	0,00
1713.51.1.1.00	TRANSFERÊNCIAS DE RECURSOS DO BLC	01 00	0,00	545.248,33	453.468,12	0,00
1713.51.1.1.00	TRANSFERÊNCIAS DE RECURSOS DO BLC	05 00	568.738,35	0,00	0,00	0,00
1714.00.0.0.00	TRANSFERÊNCIAS DE RECURSOS DO FUN		11.005.300,50	1.260.010,04	1.234.072,33	1.096.933,08
1714.50.0.0.00	TRANSFERÊNCIAS DO SALÁRIO-EDUCAÇã		10.409.259,23	485.310,56	538.415,45	417.294,47
1714.50.0.1.00	TRANSFERÊNCIAS DO SALÁRIO-EDUCAÇã	01 00	1.605.020,81	0,00	0,00	0,00
1714.50.0.1.00	TRANSFERÊNCIAS DO SALÁRIO-EDUCAÇã	05 00	8.804.238,42	485.310,56	538.415,45	0,00
1714.50.0.1.00	TRANSFERÊNCIAS DO SALÁRIO-EDUCAÇã	05 13	0,00	0,00	0,00	417.294,47
1714.51.0.0.00	TRANSFERÊNCIAS DIRETAS DO FNDE REI		3.428,31	6.320,00	3.900,00	2.760,00
1714.51.0.1.00	TRANSFERÊNCIAS DIRETAS DO FNDE REI	01 00	3.428,31	0,00	0,00	0,00
1714.51.0.1.00	TRANSFERÊNCIAS DIRETAS DO FNDE REI	05 00	0,00	6.320,00	3.900,00	0,00
1714.51.0.1.00	TRANSFERÊNCIAS DIRETAS DO FNDE REI	05 10	0,00	0,00	0,00	2.760,00
1714.52.0.0.00	TRANSFERÊNCIAS REFERENTES AO PRO		330.992,00	356.538,00	415.810,00	393.120,20
1714.52.0.1.00	TRANSFERÊNCIAS REFERENTES AO PRO	01 00	330.992,00	0,00	0,00	0,00
1714.52.0.1.00	TRANSFERÊNCIAS REFERENTES AO PRO	05 00	0,00	356.538,00	415.810,00	0,00
1714.52.0.1.00	TRANSFERÊNCIAS REFERENTES AO PRO	05 10	0,00	0,00	0,00	393.120,20
1714.53.0.0.00	TRANSFERÊNCIAS REFERENTES AO PRO		241.365,15	321.578,89	275.946,88	283.758,41
1714.53.0.1.00	TRANSFERÊNCIAS REFERENTES AO PRO	01 00	241.365,15	0,00	0,00	0,00





PREFEITURA MUNICIPAL DE SANTA CRUZ

AV 3 DE MAIO Nº 276 CENT

24301475/0001-86

Página: 4 of 7

Tabela I - Receita Realizada 2017/2020 (Administração Direta)

Lei: 513, Data: 24/11/2021

Código	Descrição	Fonte Recurso	2017	2018	2019	2020
1714.53.0.1.00	TRANSFERÊNCIAS REFERENTES AO PRO	05 00	0,00	321.578,89	275.946,88	0,00
1714.53.0.1.00	TRANSFERÊNCIAS REFERENTES AO PRO	05 10	0,00	0,00	0,00	283.758,41
1714.99.0.0.00	OUTRAS TRANSFERÊNCIAS DIRETAS DO I		20.255,81	90.262,59	0,00	0,00
1714.99.0.1.00	OUTRAS TRANSFERÊNCIAS DIRETAS DO I	01 00	20.255,81	0,00	0,00	0,00
1714.99.0.1.00	OUTRAS TRANSFERÊNCIAS DIRETAS DO I	05 00	0,00	90.262,59	0,00	0,00
1715.00.0.0.00	TRANSFERÊNCIAS DE RECURSOS DE COI		0,00	1.133.947,89	1.241.994,05	1.041.485,35
1715.50.0.0.00	TRANSFERÊNCIAS DE RECURSOS DE COI		0,00	1.133.947,89	1.241.994,05	0,00
1715.50.0.1.00	TRANSFERÊNCIAS DE RECURSOS DE COI	05 00	0,00	1.133.947,89	1.241.994,05	0,00
1715.51.0.0.00	TRANSFERÊNCIAS DE RECURSOS DE COI		0,00	0,00	0,00	1.041.485,35
1715.51.0.1.00	TRANSFERÊNCIAS DE RECURSOS DE COI	05 05	0,00	0,00	0,00	1.041.485,35
1716.00.0.0.00	TRANSFERÊNCIAS DE RECURSOS DO FUI		0,00	0,00	0,00	602.411,36
1716.50.0.0.00	TRANSFERÊNCIAS DE RECURSOS DO FUI		0,00	0,00	0,00	602.411,36
1716.50.0.1.00	TRANSFERÊNCIAS DE RECURSOS DO FUI	05 16	0,00	0,00	0,00	356.911,36
1716.50.0.1.00	TRANSFERÊNCIAS DE RECURSOS DO FUI	05 21	0,00	0,00	0,00	245.500,00
1717.00.0.0.00	TRANSFERÊNCIAS DE CONVÊNIOS DA UN		0,00	0,00	0,00	250.000,00
1717.99.0.0.00	OUTRAS TRANSFERÊNCIAS DE CONVÊNIO		0,00	0,00	0,00	250.000,00
1717.99.0.1.00	OUTRAS TRANSFERÊNCIAS DE CONVÊNIO	01 00	0,00	0,00	0,00	250.000,00
1719.00.0.0.00	OUTRAS TRANSFERÊNCIAS DE RECURSO		6.522,26	6.724,91	800.946,77	2.574.206,98
1719.51.0.0.00	TRANSFERÊNCIAS FINANCEIRAS DO ICMS		6.508,20	6.724,91	0,00	7.030,75
1719.51.0.1.00	TRANSFERÊNCIAS FINANCEIRAS DO ICMS	01 00	6.508,20	6.724,91	0,00	0,00
1719.51.0.1.00	TRANSFERÊNCIAS FINANCEIRAS DO ICMS	01 01	0,00	0,00	0,00	7.030,75
1719.99.0.0.00	OUTRAS TRANSFERÊNCIAS DE RECURSO		14,06	0,00	800.946,77	2.567.176,23
1719.99.0.1.00	OUTRAS TRANSFERÊNCIAS DE RECURSO	01 00	14,06	0,00	800.946,77	2.567.176,23
1720.00.0.0.00	TRANSFERÊNCIAS DOS ESTADOS E DO D		3.466.911,47	13.004.080,43	14.616.496,50	14.972.995,84
1721.00.0.0.00	PARTICIPAÇÃO NA RECEITA DOS ESTADO		3.266.243,48	3.470.553,14	3.801.128,78	4.185.577,67
1721.50.0.0.00	COTA-PARTE DO ICMS		2.881.447,97	3.134.099,75	3.408.909,57	3.852.191,08
1721.50.0.1.00	COTA-PARTE DO ICMS - PRINCIPAL	01 00	2.881.447,97	3.134.099,75	3.408.909,57	3.852.191,08
1721.51.0.0.00	COTA-PARTE DO IPVA		332.906,53	291.848,01	357.923,17	306.532,34
1721.51.0.1.00	COTA-PARTE DO IPVA - PRINCIPAL	01 00	332.906,53	291.848,01	357.923,17	306.532,34
1721.52.0.0.00	COTA-PARTE DO IPI - MUNICÍPIOS		15.980,54	16.052,94	17.002,15	12.463,97
1721.52.0.1.00	COTA-PARTE DO IPI - MUNICÍPIOS - PRINC	01 00	15.980,54	16.052,94	17.002,15	12.463,97
1721.53.0.0.00	COTA-PARTE DA CONTRIBUIÇÃO DE INTEF		35.908,44	28.552,44	17.293,89	14.390,28
1721.53.0.1.00	COTA-PARTE DA CONTRIBUIÇÃO DE INTEF	01 00	35.908,44	28.552,44	17.293,89	14.390,28
1723.00.0.0.00	TRANSFERÊNCIAS DE RECURSOS DO SIS		42.025,16	0,00	203.921,99	30.985,47
1723.50.0.0.00	TRANSFERÊNCIAS DE RECURSOS DO SIS		42.025,16	0,00	203.921,99	30.985,47
1723.50.0.1.00	TRANSFERÊNCIAS DE RECURSOS DO SIS	01 00	42.025,16	0,00	0,00	0,00
1723.50.0.1.00	TRANSFERÊNCIAS DE RECURSOS DO SIS	02 00	0,00	0,00	203.921,99	0,00
1723.50.0.1.00	TRANSFERÊNCIAS DE RECURSOS DO SIS	02 15	0,00	0,00	0,00	30.985,47
1724.00.0.0.00	TRANSFERÊNCIAS DE CONVÊNIOS DOS E		0,00	9.463.038,01	10.430.665,65	10.626.172,64
1724.51.0.0.00	TRANSFERÊNCIAS DE CONVÊNIOS DOS E		0,00	9.463.038,01	10.430.665,65	10.626.172,64





PREFEITURA MUNICIPAL DE SANTA CRUZ

AV 3 DE MAIO Nº 276 CENT

24301475/0001-86

Página: 5 of 7

Tabela I - Receita Realizada 2017/2020 (Administração Direta)

Lei: 513, Data: 24/11/2021

Código	Descrição	Fonte Recurso	2017	2018	2019	2020
1724.51.0.1.00	TRANSFERÊNCIAS DE CONVÊNIO DOS E	05 00	0,00	9.463.038,01	10.430.665,65	0,00
1724.51.0.1.00	TRANSFERÊNCIAS DE CONVÊNIO DOS E	05 05	0,00	0,00	0,00	10.626.172,64
1729.00.0.0.00	OUTRAS TRANSFERÊNCIAS DOS ESTADO		158.642,83	70.489,28	180.780,08	130.260,06
1729.51.0.0.00	TRANSFERÊNCIAS DE ESTADOS DESTINA		0,00	0,00	19.955,00	2.492,50
1729.51.0.1.00	TRANSFERÊNCIAS DE ESTADOS DESTINA	01 00	0,00	0,00	19.955,00	0,00
1729.51.0.1.00	TRANSFERÊNCIAS DE ESTADOS DESTINA	02 16	0,00	0,00	0,00	2.492,50
1729.52.0.0.00	TRANSFERÊNCIAS DE RECURSOS DESTIN		0,00	0,00	0,00	0,00
1729.52.0.1.00	TRANSFERÊNCIAS DE RECURSOS DESTIN	01 00	0,00	0,00	0,00	0,00
1729.99.0.0.00	OUTRAS TRANSFERÊNCIAS DOS ESTADO		158.642,83	70.489,28	160.825,08	127.767,56
1729.99.0.1.00	OUTRAS TRANSFERÊNCIAS DOS ESTADO	01 00	158.642,83	0,00	160.825,08	79.243,63
1729.99.0.1.00	OUTRAS TRANSFERÊNCIAS DOS ESTADO	02 00	0,00	70.489,28	0,00	0,00
1729.99.0.1.00	OUTRAS TRANSFERÊNCIAS DOS ESTADO	02 17	0,00	0,00	0,00	48.523,93
1739.00.0.0.00	OUTRAS TRANSFERÊNCIAS DOS MUNICÍP		0,00	0,00	0,00	0,00
1739.50.0.0.00	TRANSFERÊNCIAS DE MUNICÍPIOS A CON		0,00	0,00	0,00	0,00
1739.50.0.1.00	TRANSFERÊNCIAS DE MUNICÍPIOS A CON	01 00	0,00	0,00	0,00	0,00
1750.00.0.0.00	TRANSFERÊNCIAS DE OUTRAS INSTITUIÇ		0,00	0,00	0,00	0,00
1751.50.0.0.00	TRANSFERÊNCIAS DE RECURSOS DO FUN		0,00	0,00	0,00	0,00
1751.50.0.1.00	TRANSFERÊNCIAS DE RECURSOS DO FUN	01 00	0,00	0,00	0,00	0,00
1900.00.0.0.00	OUTRAS RECEITAS CORRENTES		149.544,83	197.561,00	147.824,64	29.693,21
1910.00.0.0.00	MULTAS ADMINISTRATIVAS, CONTRATUA		5.026,56	0,00	0,00	0,00
1911.00.0.0.00	MULTAS ADMINISTRATIVAS, CONTRATUA		5.026,56	0,00	0,00	0,00
1911.10.0.0.00	MULTAS PREVISTAS NA LEGISLAÇÃO SOB		5.026,56	0,00	0,00	0,00
1911.10.0.1.00	MULTAS PREVISTAS NA LEGISLAÇÃO SOB	01 00	5.026,56	0,00	0,00	0,00
1920.00.0.0.00	INDENIZAÇÕES, RESTITUIÇÕES E RESSARC		144.518,27	197.561,00	119.508,51	29.693,21
1921.00.0.0.00	INDENIZAÇÕES		0,00	0,00	114.541,25	0,00
1921.01.0.0.00	INDENIZAÇÕES POR DANOS CAUSADOS A		0,00	0,00	114.541,25	0,00
1921.01.0.1.00	INDENIZAÇÕES POR DANOS CAUSADOS A	05 00	0,00	0,00	114.541,25	0,00
1922.00.0.0.00	RESTITUIÇÕES		13.408,97	45.446,36	4.967,26	29.693,21
1922.99.0.0.00	OUTRAS RESTITUIÇÕES		13.408,97	45.446,36	4.967,26	29.693,21
1922.99.0.1.00	OUTRAS RESTITUIÇÕES - PRINCIPAL	01 00	13.408,97	45.446,36	4.967,26	26.768,43
1922.99.0.1.00	OUTRAS RESTITUIÇÕES - PRINCIPAL	01 14	0,00	0,00	0,00	2.624,78
1922.99.0.1.00	OUTRAS RESTITUIÇÕES - PRINCIPAL	01 18	0,00	0,00	0,00	300,00
1923.00.0.0.00	RESSARCIMENTOS		131.109,30	152.114,64	0,00	0,00
1923.99.0.0.00	OUTROS RESSARCIMENTOS		131.109,30	152.114,64	0,00	0,00
1923.99.0.3.00	OUTROS RESSARCIMENTOS - DIVIDA ATIV	01 00	131.109,30	152.114,64	0,00	0,00
1990.00.0.0.00	DEMAIS RECEITAS CORRENTES		0,00	0,00	28.316,13	0,00
1999.00.0.0.00	OUTRAS RECEITAS CORRENTES		0,00	0,00	28.316,13	0,00
1999.01.0.1.00	APORTES PERIÓDICOS PARA AMORTIZAÇ	01 00	0,00	0,00	0,00	0,00
1999.01.0.1.01	APORTES PERIÓDICOS PARA AMORTIZAÇ	01 00	0,00	0,00	0,00	0,00
1999.03.0.1.00	COMPENSAÇÕES FINANCEIRAS ENTRE O	01 00	0,00	0,00	0,00	0,00



**PREFEITURA MUNICIPAL DE SANTA CRUZ**

AV 3 DE MAIO Nº 276 CENT

24301475/0001-86

Página: 6 of 7

Tabela I - Receita Realizada 2017/2020 (Administração Direta)**Lei: 513, Data: 24/11/2021**

Código	Descrição	Fonte Recurso	2017	2018	2019	2020
1999.99.0.0.00	OUTRAS RECEITAS		0,00	0,00	28.316,13	0,00
1999.99.2.0.00	OUTRAS RECEITAS Não ARRECADADAS E		0,00	0,00	28.316,13	0,00
1999.99.2.3.00	OUTRAS RECEITAS Não ARRECADADAS E 01 00		0,00	0,00	28.316,13	0,00
2000.00.0.0.00	RECEITAS DE CAPITAL		944.247,78	442.825,93	815.594,14	733.885,41
2100.00.0.0.00	OPERAÇÕES DE CRÉDITO		0,00	0,00	0,00	0,00
2110.00.0.0.00	OPERAÇÕES DE CRÉDITO - MERCADO INTI		0,00	0,00	0,00	0,00
2112.00.0.0.00	OPERAÇÕES DE CRÉDITO CONTRATUAIS -		0,00	0,00	0,00	0,00
2112.53.0.0.00	OPERAÇÕES DE CRÉDITO INTERNAS PAR/		0,00	0,00	0,00	0,00
2112.53.0.1.00	OPERAÇÕES DE CRÉDITO INTERNAS PAR/ 01 00		0,00	0,00	0,00	0,00
2200.00.0.0.00	ALIENAÇÃO DE BENS		0,00	0,00	0,00	0,00
2210.00.0.0.00	ALIENAÇÃO DE BENS MóVEIS		0,00	0,00	0,00	0,00
2213.01.0.0.00	ALIENAÇÃO DE BENS MóVEIS E SEMOVEN		0,00	0,00	0,00	0,00
2213.01.0.1.00	ALIENAÇÃO DE BENS MóVEIS E SEMOVEN 01 00		0,00	0,00	0,00	0,00
2400.00.0.0.00	TRANSFERÊNCIAS DE CAPITAL		944.247,78	442.825,93	815.594,14	733.885,41
2410.00.0.0.00	TRANSFERÊNCIAS DA UNIÃO E DE SUAS E		725.658,42	320.000,00	395.396,00	441.314,00
2411.00.0.0.00	TRANSFERÊNCIAS DE RECURSOS DO SIS		0,00	80.000,00	0,00	368.412,00
2411.50.0.0.00	TRANSFERÊNCIAS DE RECURSOS DO SIS		0,00	80.000,00	0,00	368.412,00
2411.50.1.0.00	TRANSFERÊNCIAS DE RECURSOS DO BLC		0,00	80.000,00	0,00	368.412,00
2411.50.1.1.00	TRANSFERÊNCIAS DE RECURSOS DO BLC 05 00		0,00	80.000,00	0,00	0,00
2411.50.1.1.00	TRANSFERÊNCIAS DE RECURSOS DO BLC 05 09		0,00	0,00	0,00	368.412,00
2414.00.0.0.00	TRANSFERÊNCIAS DE CONVÊNIO DA UN		725.658,42	240.000,00	395.396,00	72.902,00
2414.50.0.0.00	TRANSFERÊNCIAS DE CONVÊNIO DA UN		0,00	240.000,00	32,00	0,00
2414.50.0.1.00	TRANSFERÊNCIAS DE CONVÊNIO DA UN 01 00		0,00	240.000,00	0,00	0,00
2414.50.0.1.00	TRANSFERÊNCIAS DE CONVÊNIO DA UN 05 00		0,00	0,00	32,00	0,00
2414.51.0.0.00	TRANSFERÊNCIAS DE CONVÊNIO DA UN		628.158,42	0,00	278.364,00	0,00
2414.51.0.1.00	TRANSFERÊNCIAS DE CONVÊNIO DA UN 05 00		397.948,42	0,00	278.364,00	0,00
2414.51.0.1.00	TRANSFERÊNCIAS DE CONVÊNIO DA UN 05 81		230.210,00	0,00	0,00	0,00
2414.99.0.0.00	OUTRAS TRANSFERÊNCIAS DE CONVÊNIO		97.500,00	0,00	117.000,00	72.902,00
2414.99.0.1.00	OUTRAS TRANSFERÊNCIAS DE CONVÊNIO 01 00		97.500,00	0,00	117.000,00	72.902,00
2420.00.0.0.00	TRANSFERÊNCIAS DOS ESTADOS E DO D		218.589,36	122.825,93	420.198,14	292.571,41
2422.00.0.0.00	TRANSFERÊNCIAS DE CONVÊNIO DOS E		218.589,36	122.825,93	420.198,14	292.571,41
2422.50.0.0.00	TRANSFERÊNCIAS DE CONVÊNIO DOS E		78.000,00	0,00	130.000,00	0,00
2422.50.0.1.00	TRANSFERÊNCIAS DE CONVÊNIO DOS E 02 00		78.000,00	0,00	130.000,00	0,00
2422.54.0.0.00	TRANSFERÊNCIAS DE CONVÊNIO DOS E		140.589,36	0,00	278.001,68	292.571,41
2422.54.0.1.00	TRANSFERÊNCIAS DE CONVÊNIO DOS E 01 00		140.589,36	0,00	278.001,68	292.571,41
2422.99.0.0.00	OUTRAS TRANSFERÊNCIAS DE CONVÊNIO		0,00	122.825,93	12.196,46	0,00
2422.99.0.1.00	OUTRAS TRANSFERÊNCIAS DE CONVÊNIO 01 00		0,00	122.825,93	12.196,46	0,00
7215.02.1.1.00	CONTRIBUIÇÃO PATRONAL - SERVIDOR CI 01 00		0,00	0,00	0,00	0,00
7999.01.0.1.00	APORTES PERIÓDICOS PARA AMORTIZAÇã 01 00		0,00	0,00	0,00	0,00
9000.00.0.0.00	(R) DEDUÇÕES DA RECEITA		-3.277.345,47	-3.503.125,88	-3.821.137,22	-3.754.722,58





PREFEITURA MUNICIPAL DE SANTA CRUZ

AV 3 DE MAIO Nº 276 CENTR

24301475/0001-86

Página: 7 of 7

Tabela I - Receita Realizada 2017/2020 (Administração Direta)

Lei: 513, Data: 24/11/2021

Código	Descrição	Fonte Recurso	2017	2018	2019	2020
9500.00.0.0.0.00	(R) DEDUÇÕES DO FUNDEB		-3.277.345,47	-3.503.125,88	-3.821.137,22	-3.754.722,58
9510.00.0.0.0.00	(R) DEDUÇÕES DO FUNDEB	01 00	-3.277.345,47	-3.503.125,88	-3.821.137,22	-3.754.722,58
Total Geral das Receitas			34.036.335,30	35.916.980,51	42.000.960,98	44.425.711,95





PREFEITURA MUNICIPAL DE SANTA CRUZ

AV 3 DE MAIO Nº 276 CENT

24301475/0001-86

Tabela II - Evolução da Receita 2017/2025 (Administração Direta)

Lei: 513, Data: 24/11/2021 Página: 1 of 11

Código	Descrição	Fonte Recurso	2017	2018	2019	2020	2021	2022	2023	2024	2025
1000.00.0.0.0	RECEITAS CORRENTES		36.369.432,99	38.977.280,46	45.006.504,06	47.446.549,12	43.540.508,43	52.239.927,00	54.068.324,45	55.825.544,99	57.639.875,20
1100.00.0.0.0	IMPOSTOS, TAXAS E CONTRIBUIÇÕES DE M		662.957,76	953.027,73	905.961,75	1.055.655,94	1.075.500,00	1.335.000,00	1.381.725,00	1.426.631,06	1.472.996,57
1110.00.0.0.0	IMPOSTOS		613.056,79	921.024,81	872.668,62	1.034.518,64	1.008.000,00	1.258.000,00	1.302.030,00	1.344.345,98	1.388.037,22
1112.00.0.0.0	IMPOSTOS SOBRE O PATRIMÔNIO		4.340,00	16.576,45	44.572,14	44.837,67	66.000,00	66.000,00	68.310,00	70.530,07	72.822,30
1112.50.0.0.0	IMPOSTO SOBRE A PROPRIEDADE PREDIA		0,00	1.245,50	25.192,34	19.311,21	42.000,00	42.000,00	43.470,00	44.882,78	46.341,47
1112.50.0.1.0	IMPOSTO SOBRE A PROPRIEDADE PREDIA 01 00		0,00	1.245,50	25.186,34	19.311,21	30.000,00	30.000,00	31.050,00	32.059,13	33.101,05
1112.50.0.4.0	IMPOSTO SOBRE A PROPRIEDADE PREDIA 01 00		0,00	0,00	6,00	0,00	12.000,00	12.000,00	12.420,00	12.823,65	13.240,42
1112.53.0.0.0	IMPOSTOS SOBRE TRANSMISSÃO "INTER \		4.340,00	15.330,95	19.379,80	25.526,46	24.000,00	24.000,00	24.840,00	25.647,30	26.480,84
1112.53.0.1.0	IMPOSTOS SOBRE TRANSMISSÃO "INTER \ 01 00		0,00	15.310,95	19.379,80	25.515,61	20.000,00	20.000,00	20.700,00	21.372,75	22.067,36
1112.53.0.1.0	IMPOSTOS SOBRE TRANSMISSÃO "INTER \ 01 00		4.340,00	0,00	0,00	0,00	1.000,00	1.000,00	1.035,00	1.068,64	1.103,37
1112.53.0.2.0	IMPOSTOS SOBRE TRANSMISSÃO "INTER \ 01 00		0,00	0,00	0,00	10,85	2.000,00	2.000,00	2.070,00	2.137,28	2.206,74
1112.53.0.4.0	IMPOSTOS SOBRE TRANSMISSÃO "INTER \ 01 00		0,00	20,00	0,00	0,00	1.000,00	1.000,00	1.035,00	1.068,64	1.103,37
1113.00.0.0.0	IMPOSTOS SOBRE A RENDA E PROVENTO!		300.905,27	350.878,90	414.688,74	647.171,56	620.000,00	700.000,00	724.500,00	748.046,25	772.357,75
1113.01.0.0.0	IMPOSTO SOBRE A RENDA DE PESSOA FIS		11.683,57	0,00	0,00	0,00	620.000,00	700.000,00	724.500,00	748.046,25	772.357,75
1113.01.0.1.0	IMPOSTO SOBRE A RENDA DE PESSOA FIS 01 00		11.683,57	0,00	0,00	0,00	620.000,00	700.000,00	724.500,00	748.046,25	772.357,75
1113.03.0.0.0	IMPOSTO SOBRE A RENDA - RETIDO NA FC		289.221,70	350.878,90	414.688,74	647.171,56	0,00	0,00	0,00	0,00	0,00
1113.03.1.0.0	IMPOSTO SOBRE A RENDA - RETIDO NA FC		289.221,70	350.458,56	414.688,74	646.837,10	0,00	0,00	0,00	0,00	0,00
1113.03.1.1.0	IMPOSTO SOBRE A RENDA - RETIDO NA FC 01 00		289.221,70	350.458,56	414.688,74	646.837,10	0,00	0,00	0,00	0,00	0,00
1113.03.4.0.0	IMPOSTO SOBRE A RENDA - RETIDO NA FC		0,00	420,34	0,00	334,46	0,00	0,00	0,00	0,00	0,00
1113.03.4.1.0	IMPOSTO SOBRE A RENDA - RETIDO NA FC 01 00		0,00	420,34	0,00	334,46	0,00	0,00	0,00	0,00	0,00
1114.00.0.0.0	IMPOSTOS SOBRE A PRODUÇÃO E CIRCUL		307.811,52	553.569,46	413.407,74	342.509,41	322.000,00	492.000,00	509.220,00	525.769,65	542.857,16
1114.51.0.0.0	IMPOSTOS SOBRE SERVIÇOS		307.811,52	553.569,46	413.407,74	342.509,41	322.000,00	492.000,00	509.220,00	525.769,65	542.857,16
1114.51.1.0.0	IMPOSTO SOBRE SERVIÇOS DE QUALQUEF		307.811,52	553.569,46	413.407,74	342.509,41	322.000,00	492.000,00	509.220,00	525.769,65	542.857,16



PREFEITURA MUNICIPAL DE SANTA CRUZ

AV 3 DE MAIO Nº 276 CENT

24301475/0001-86

Tabela II - Evolução da Receita 2017/2025 (Administração Direta)

Lei: 513, Data: 24/11/2021 Página: 2 of 11

Código	Descrição	Fonte Recurso	2017	2018	2019	2020	2021	2022	2023	2024	2025
1114.51.1.1.00	IMPOSTO SOBRE SERVIÇOS DE QUALQUEF	01 00	0,00	553.569,46	413.407,74	342.509,41	300.000,00	470.000,00	486.450,00	502.259,63	518.583,06
1114.51.1.1.00	IMPOSTO SOBRE SERVIÇOS DE QUALQUEF	01 00	307.811,52	0,00	0,00	0,00	22.000,00	22.000,00	22.770,00	23.510,03	24.274,10
1120.00.0.0.00	TAXAS		49.900,97	32.002,92	33.293,13	21.137,30	57.500,00	67.000,00	69.345,00	71.598,71	73.925,67
1121.00.0.0.00	TAXAS PELO EXERCÍCIO DO PODER DE PC		49.900,97	26.324,80	28.393,13	16.116,90	41.500,00	51.000,00	52.785,00	54.500,51	56.271,78
1121.01.0.0.00	TAXAS DE INSPEÇÃO, CONTROLE E FISCAL		49.900,97	26.324,80	28.393,13	16.116,90	41.500,00	51.000,00	52.785,00	54.500,51	56.271,78
1121.01.0.1.00	TAXAS DE INSPEÇÃO, CONTROLE E FISCAL	01 00	49.900,97	26.324,80	28.393,13	16.116,90	41.500,00	51.000,00	52.785,00	54.500,51	56.271,78
1122.00.0.0.00	TAXAS PELA PRESTAÇÃO DE SERVIÇOS		0,00	5.678,12	4.900,00	5.020,40	16.000,00	16.000,00	16.560,00	17.098,20	17.653,89
1122.01.0.0.00	TAXAS PELA PRESTAÇÃO DE SERVIÇOS EM		0,00	5.678,12	4.900,00	5.020,40	16.000,00	16.000,00	16.560,00	17.098,20	17.653,89
1122.01.0.1.00	TAXAS PELA PRESTAÇÃO DE SERVIÇOS EM	01 00	0,00	5.678,12	4.900,00	5.020,40	16.000,00	16.000,00	16.560,00	17.098,20	17.653,89
1131.99.0.1.00	OUTRAS CONTRIBUIÇÕES DE MELHORIA - F	01 00	0,00	0,00	0,00	0,00	10.000,00	10.000,00	10.350,00	10.686,38	11.033,68
1200.00.0.0.00	CONTRIBUIÇÕES		1.500.161,02	1.451.525,21	1.316.399,74	1.511.556,20	1.175.000,00	1.180.000,00	1.221.300,00	1.260.992,25	1.301.974,50
1210.00.0.0.00	CONTRIBUIÇÕES SOCIAIS		1.343.064,41	1.236.283,81	1.142.921,91	1.336.347,34	955.000,00	960.000,00	993.600,00	1.025.892,00	1.059.233,49
1215.00.0.0.00	CONTRIBUIÇÕES PARA REGIMES PRÓPRIO		1.343.064,41	1.236.283,81	1.142.921,91	1.336.347,34	955.000,00	960.000,00	993.600,00	1.025.892,00	1.059.233,49
1215.01.0.0.00	CONTRIBUIÇÃO DO SERVIDOR CIVIL		1.112.560,19	1.236.283,81	1.142.921,91	1.336.347,34	955.000,00	960.000,00	993.600,00	1.025.892,00	1.059.233,49
1215.01.1.0.00	CONTRIBUIÇÃO DO SERVIDOR CIVIL ATIVO		1.112.560,19	1.236.283,81	1.142.921,91	1.336.347,34	955.000,00	840.000,00	869.400,00	897.655,50	926.829,30
1215.01.1.1.00	CONTRIBUIÇÃO DO SERVIDOR CIVIL ATIVO	01 00	0,00	1.236.283,81	1.123.199,30	0,00	945.000,00	830.000,00	859.050,00	886.969,13	915.795,62
1215.01.1.1.00	CONTRIBUIÇÃO DO SERVIDOR CIVIL ATIVO	01 14	0,00	0,00	0,00	1.309.264,55	0,00	0,00	0,00	0,00	0,00
1215.01.1.2.00	CONTRIBUIÇÃO DO SERVIDOR CIVIL ATIVO	01 00	1.112.560,19	0,00	0,00	0,00	10.000,00	10.000,00	10.350,00	10.686,38	11.033,68
1215.01.1.3.00	CONTRIBUIÇÃO DO SERVIDOR CIVIL ATIVO	01 00	0,00	0,00	19.722,61	0,00	0,00	0,00	0,00	0,00	0,00
1215.01.1.3.00	CONTRIBUIÇÃO DO SERVIDOR CIVIL ATIVO	01 14	0,00	0,00	0,00	27.082,79	0,00	0,00	0,00	0,00	0,00
1215.01.2.1.00	CONTRIBUIÇÃO DO SERVIDOR CIVIL INATIV	01 00	0,00	0,00	0,00	0,00	0,00	100.000,00	103.500,00	106.863,75	110.336,82
1215.01.3.1.00	CONTRIBUIÇÃO DO SERVIDOR CIVIL - PENS	01 00	0,00	0,00	0,00	0,00	0,00	20.000,00	20.700,00	21.372,75	22.067,36
1215.03.0.0.00	CONTRIBUIÇÃO DO SERVIDOR CIVIL - PARC		230.504,22	0,00	0,00	0,00	0,00	0,00	0,00	0,00	0,00



PREFEITURA MUNICIPAL DE SANTA CRUZ

AV 3 DE MAIO Nº 276 CENT

24301475/0001-86

Tabela II - Evolução da Receita 2017/2025 (Administração Direta)

Lei: 513, Data: 24/11/2021 Página: 3 of 11

Código	Descrição	Fonte Recurso	2017	2018	2019	2020	2021	2022	2023	2024	2025
1215.03.0.1.00	CONTRIBUIÇÃO DO SERVIDOR CIVIL - PARC	01 00	230.504,22	0,00	0,00	0,00	0,00	0,00	0,00	0,00	0,00
1230.00.0.0.00	CONTRIBUIÇÕES PARA ENTIDADES PRIVAD	01 00	157.096,61	0,00	0,00	0,00	0,00	0,00	0,00	0,00	0,00
1240.00.0.0.00	CONTRIBUIÇÃO PARA O CUSTEIO DO SERV		0,00	215.241,40	173.477,83	175.208,86	220.000,00	220.000,00	227.700,00	235.100,25	242.741,01
1241.00.0.0.00	CONTRIBUIÇÃO PARA O CUSTEIO DO SERV		0,00	215.241,40	173.477,83	175.208,86	220.000,00	220.000,00	227.700,00	235.100,25	242.741,01
1241.50.0.0.00	CONTRIBUIÇÃO PARA O CUSTEIO DO SERV		0,00	215.241,40	173.477,83	175.208,86	220.000,00	220.000,00	227.700,00	235.100,25	242.741,01
1241.50.0.1.00	CONTRIBUIÇÃO PARA O CUSTEIO DO SERV	01 00	0,00	215.241,40	173.477,83	175.208,86	220.000,00	220.000,00	227.700,00	235.100,25	242.741,01
1300.00.0.0.00	RECEITA PATRIMONIAL		1.244.041,39	1.175.521,78	1.846.655,77	1.183.495,71	504.000,00	503.500,00	521.122,50	538.058,98	555.545,90
1320.00.0.0.00	VALORES MOBILIÁRIOS		1.244.041,39	1.175.521,78	1.846.655,77	1.183.495,71	504.000,00	503.500,00	521.122,50	538.058,98	555.545,90
1321.00.0.0.00	JUROS E CORREÇÕES MONETÁRIAS		1.244.041,39	1.175.521,78	1.846.655,77	1.183.495,71	504.000,00	503.500,00	521.122,50	538.058,98	555.545,90
1321.01.0.0.00	REMUNERAÇÃO DE DEPÓSITOS BANCÁRIOS		141.994,91	40.249,32	49.218,13	36.809,97	94.000,00	103.500,00	107.122,50	110.603,98	114.198,61
1321.01.0.1.00	REMUNERAÇÃO DE DEPÓSITOS BANCÁRIOS	01 00	69.333,83	16.153,55	21.493,62	8.254,09	20.000,00	2.000,00	2.070,00	2.137,28	2.206,74
1321.01.0.1.00	REMUNERAÇÃO DE DEPÓSITOS BANCÁRIOS	01 18	0,00	0,00	0,00	281,52	10.000,00	21.000,00	21.735,00	22.441,39	23.170,73
1321.01.0.1.00	REMUNERAÇÃO DE DEPÓSITOS BANCÁRIOS	05 00	72.661,08	24.095,77	27.724,51	0,00	5.000,00	5.000,00	5.175,00	5.343,19	5.516,84
1321.01.0.1.00	REMUNERAÇÃO DE DEPÓSITOS BANCÁRIOS	05 06	0,00	0,00	0,00	3.308,48	10.000,00	10.000,00	10.350,00	10.686,38	11.033,68
1321.01.0.1.00	REMUNERAÇÃO DE DEPÓSITOS BANCÁRIOS	05 09	0,00	0,00	0,00	22.055,74	1.000,00	1.000,00	1.035,00	1.068,64	1.103,37
1321.01.0.1.00	REMUNERAÇÃO DE DEPÓSITOS BANCÁRIOS	05 10	0,00	0,00	0,00	2.499,34	30.000,00	2.000,00	2.070,00	2.137,28	2.206,74
1321.01.0.1.00	REMUNERAÇÃO DE DEPÓSITOS BANCÁRIOS	05 16	0,00	0,00	0,00	410,80	18.000,00	62.500,00	64.687,50	66.789,84	68.960,51
1321.04.0.0.00	REMUNERAÇÃO DOS RECURSOS DO REGIM		1.102.046,48	1.135.272,46	1.797.437,64	1.146.685,74	410.000,00	400.000,00	414.000,00	427.455,00	441.347,29
1321.04.0.1.00	REMUNERAÇÃO DOS RECURSOS DO REGIM	01 00	1.102.046,48	1.135.272,46	1.797.437,64	0,00	410.000,00	400.000,00	414.000,00	427.455,00	441.347,29
1321.04.0.1.00	REMUNERAÇÃO DOS RECURSOS DO REGIM	01 14	0,00	0,00	0,00	1.146.685,74	0,00	0,00	0,00	0,00	0,00
1611.00.0.0.00	SERVIÇOS ADMINISTRATIVOS E COMERCIA		0,00	0,00	0,00	0,00	15.544,50	5.000,00	5.175,00	5.343,19	5.516,84
1611.02.0.1.00	INSCRIÇÃO EM CONCURSOS E PROCESSO	01 00	0,00	0,00	0,00	0,00	15.544,50	5.000,00	5.175,00	5.343,19	5.516,84
1700.00.0.0.00	TRANSFERÊNCIAS CORRENTES		32.812.727,99	35.199.644,74	40.789.662,16	43.666.148,06	40.422.927,00	49.076.427,00	50.794.101,95	52.444.910,26	54.149.369,84



PREFEITURA MUNICIPAL DE SANTA CRUZ

AV 3 DE MAIO Nº 276 CENT

24301475/0001-86

Tabela II - Evolução da Receita 2017/2025 (Administração Direta)

Lei: 513, Data: 24/11/2021 Página: 4 of 11

Código	Descrição	Fonte Recurso	2017	2018	2019	2020	2021	2022	2023	2024	2025
1710.00.0.0.0	TRANSFERÊNCIAS DA UNIÃO E DE SUAS EI		29.345.816,52	22.195.564,31	26.173.165,66	28.693.152,22	25.715.900,00	30.512.000,00	31.579.920,00	32.606.267,40	33.665.971,09
1711.00.0.0.0	TRANSFERÊNCIAS DECORRENTES DE PAR		14.337.325,58	15.302.075,06	16.648.891,38	15.922.423,21	16.601.000,00	21.151.000,00	21.891.285,00	22.602.751,76	23.337.341,19
1711.51.0.0.0	COTA-PARTE DO FUNDO DE PARTICIPAÇãC		14.333.978,54	15.298.715,18	16.644.823,10	15.919.103,08	16.600.000,00	21.150.000,00	21.890.250,00	22.601.683,13	23.336.237,83
1711.51.1.0.0	COTA-PARTE DO FUNDO DE PARTICIPAÇãC		13.146.549,52	14.064.377,03	15.317.793,14	14.603.386,45	15.000.000,00	19.400.000,00	20.079.000,00	20.731.567,50	21.405.343,44
1711.51.1.1.0	COTA-PARTE DO FUNDO DE PARTICIPAÇãC	01 00	13.146.549,52	14.064.377,03	15.317.793,14	14.603.386,45	15.000.000,00	19.400.000,00	20.079.000,00	20.731.567,50	21.405.343,44
1711.51.2.0.0	COTA-PARTE DO FUNDO DE PARTICIPAÇãC		584.441,15	625.223,02	676.002,55	657.157,78	850.000,00	950.000,00	983.250,00	1.015.205,63	1.048.199,81
1711.51.2.1.0	COTA-PARTE DO FUNDO DE PARTICIPAÇãC	01 00	584.441,15	625.223,02	676.002,55	657.157,78	850.000,00	950.000,00	983.250,00	1.015.205,63	1.048.199,81
1711.51.3.0.0	COTA-PARTE DO FUNDO DE PARTICIPAÇãC		602.987,87	609.115,13	651.027,41	658.558,85	750.000,00	800.000,00	828.000,00	854.910,00	882.694,57
1711.51.3.1.0	COTA-PARTE DO FUNDO DE PARTICIPAÇãC	01 00	602.987,87	609.115,13	651.027,41	658.558,85	750.000,00	800.000,00	828.000,00	854.910,00	882.694,57
1711.52.0.0.0	COTA-PARTE DO IMPOSTO SOBRE A PROP		3.347,04	3.359,88	4.068,28	3.320,13	1.000,00	1.000,00	1.035,00	1.068,64	1.103,37
1711.52.0.1.0	COTA-PARTE DO IMPOSTO SOBRE A PROP	01 00	3.347,04	3.359,88	4.068,28	3.320,13	1.000,00	1.000,00	1.035,00	1.068,64	1.103,37
1712.00.0.0.0	TRANSFERÊNCIAS DAS COMPENSAçõES FI		152.762,90	233.982,01	236.015,05	234.952,45	220.000,00	350.000,00	362.250,00	374.023,13	386.178,88
1712.52.0.0.0	COTA-PARTE DA COMPENSAÇÃO FINANCEI		152.762,90	233.982,01	236.015,05	234.952,45	220.000,00	350.000,00	362.250,00	374.023,13	386.178,88
1712.52.4.0.0	COTA-PARTE DO FUNDO ESPECIAL DO PE`		152.762,90	233.982,01	236.015,05	234.952,45	220.000,00	350.000,00	362.250,00	374.023,13	386.178,88
1712.52.4.1.0	COTA-PARTE DO FUNDO ESPECIAL DO PE`	01 00	152.762,90	233.982,01	236.015,05	234.952,45	220.000,00	350.000,00	362.250,00	374.023,13	386.178,88
1713.00.0.0.0	TRANSFERÊNCIAS DE RECURSOS DO SIST		3.843.905,28	4.258.824,40	6.011.246,08	6.970.739,79	4.956.900,00	4.523.000,00	4.681.305,00	4.833.447,41	4.990.534,45
1713.50.0.0.0	TRANSFERÊNCIAS DE RECURSOS DO SIST		3.275.166,93	3.713.576,07	5.557.777,96	6.970.739,79	4.956.900,00	4.523.000,00	4.681.305,00	4.833.447,41	4.990.534,45
1713.50.1.0.0	TRANSFERÊNCIAS DE RECURSOS DO BLOI		2.548.435,04	3.713.576,07	5.553.637,68	3.633.418,79	3.573.000,00	3.022.000,00	3.127.770,00	3.229.422,52	3.334.378,76
1713.50.1.1.0	TRANSFERÊNCIAS DE RECURSOS DO BLOI	01 00	0,00	765.522,24	0,00	0,00	3.573.000,00	3.022.000,00	3.127.770,00	3.229.422,52	3.334.378,76
1713.50.1.1.0	TRANSFERÊNCIAS DE RECURSOS DO BLOI	05 00	2.548.435,04	2.948.053,83	5.553.637,68	0,00	0,00	0,00	0,00	0,00	0,00
1713.50.1.1.0	TRANSFERÊNCIAS DE RECURSOS DO BLOI	05 09	0,00	0,00	0,00	3.633.418,79	0,00	0,00	0,00	0,00	0,00
1713.50.2.0.0	TRANSFERÊNCIAS DE RECURSOS DO BLOI		495.283,20	0,00	4.140,28	1.352.428,28	1.090.000,00	1.240.000,00	1.283.400,00	1.325.110,50	1.368.176,59
1713.50.2.1.0	TRANSFERÊNCIAS DE RECURSOS DO BLOI	05 00	495.283,20	0,00	4.140,28	0,00	1.090.000,00	1.240.000,00	1.283.400,00	1.325.110,50	1.368.176,59



PREFEITURA MUNICIPAL DE SANTA CRUZ

AV 3 DE MAIO Nº 276 CENT

24301475/0001-86

Tabela II - Evolução da Receita 2017/2025 (Administração Direta)

Lei: 513, Data: 24/11/2021 Página: 5 of 11

Código	Descrição	Fonte Recurso	2017	2018	2019	2020	2021	2022	2023	2024	2025
1713.50.2.1.00	TRANSFERÊNCIAS DE RECURSOS DO BLO	05 09	0,00	0,00	0,00	1.352.428,28	0,00	0,00	0,00	0,00	0,00
1713.50.3.0.00	TRANSFERÊNCIAS DE RECURSOS DO BLO		129.230,37	0,00	0,00	77.800,00	142.000,00	149.000,00	154.215,00	159.226,99	164.401,86
1713.50.3.1.00	TRANSFERÊNCIAS DE RECURSOS DO BLO	05 00	129.230,37	0,00	0,00	0,00	142.000,00	149.000,00	154.215,00	159.226,99	164.401,86
1713.50.3.1.00	TRANSFERÊNCIAS DE RECURSOS DO BLO	05 09	0,00	0,00	0,00	77.800,00	0,00	0,00	0,00	0,00	0,00
1713.50.4.0.00	TRANSFERÊNCIAS DE RECURSOS DO BLO		102.218,32	0,00	0,00	104.388,00	90.000,00	110.000,00	113.850,00	117.550,13	121.370,50
1713.50.4.1.00	TRANSFERÊNCIAS DE RECURSOS DO BLO	05 00	102.218,32	0,00	0,00	0,00	0,00	15.000,00	15.525,00	16.029,56	16.550,52
1713.50.4.1.00	TRANSFERÊNCIAS DE RECURSOS DO BLO	05 09	0,00	0,00	0,00	104.388,00	90.000,00	95.000,00	98.325,00	101.520,56	104.819,98
1713.50.9.0.00	TRANSFERÊNCIAS DE RECURSOS DO BLO		0,00	0,00	0,00	1.802.704,72	61.900,00	2.000,00	2.070,00	2.137,28	2.206,74
1713.50.9.1.00	TRANSFERÊNCIAS DE RECURSOS DO BLO	05 11	0,00	0,00	0,00	1.802.704,72	61.900,00	2.000,00	2.070,00	2.137,28	2.206,74
1713.51.0.0.00	TRANSFERÊNCIAS DE RECURSOS DO SIST		568.738,35	545.248,33	453.468,12	0,00	0,00	0,00	0,00	0,00	0,00
1713.51.1.0.00	TRANSFERÊNCIAS DE RECURSOS DO BLO		568.738,35	545.248,33	453.468,12	0,00	0,00	0,00	0,00	0,00	0,00
1713.51.1.1.00	TRANSFERÊNCIAS DE RECURSOS DO BLO	01 00	0,00	545.248,33	453.468,12	0,00	0,00	0,00	0,00	0,00	0,00
1713.51.1.1.00	TRANSFERÊNCIAS DE RECURSOS DO BLO	05 00	568.738,35	0,00	0,00	0,00	0,00	0,00	0,00	0,00	0,00
1714.00.0.0.00	TRANSFERÊNCIAS DE RECURSOS DO FUNI		11.005.300,50	1.260.010,04	1.234.072,33	1.096.933,08	1.360.000,00	1.110.000,00	1.148.850,00	1.186.187,63	1.224.738,72
1714.50.0.0.00	TRANSFERÊNCIAS DO SALÁRIO-EDUCAÇÃO		10.409.259,23	485.310,56	538.415,45	417.294,47	500.000,00	400.000,00	414.000,00	427.455,00	441.347,29
1714.50.0.1.00	TRANSFERÊNCIAS DO SALÁRIO-EDUCAÇÃO	01 00	1.605.020,81	0,00	0,00	0,00	500.000,00	400.000,00	414.000,00	427.455,00	441.347,29
1714.50.0.1.00	TRANSFERÊNCIAS DO SALÁRIO-EDUCAÇÃO	05 00	8.804.238,42	485.310,56	538.415,45	0,00	0,00	0,00	0,00	0,00	0,00
1714.50.0.1.00	TRANSFERÊNCIAS DO SALÁRIO-EDUCAÇÃO	05 13	0,00	0,00	0,00	417.294,47	0,00	0,00	0,00	0,00	0,00
1714.51.0.0.00	TRANSFERÊNCIAS DIRETAS DO FNDE REFI		3.428,31	6.320,00	3.900,00	2.760,00	10.000,00	10.000,00	10.350,00	10.686,38	11.033,68
1714.51.0.1.00	TRANSFERÊNCIAS DIRETAS DO FNDE REFI	01 00	3.428,31	0,00	0,00	0,00	10.000,00	10.000,00	10.350,00	10.686,38	11.033,68
1714.51.0.1.00	TRANSFERÊNCIAS DIRETAS DO FNDE REFI	05 00	0,00	6.320,00	3.900,00	0,00	0,00	0,00	0,00	0,00	0,00
1714.51.0.1.00	TRANSFERÊNCIAS DIRETAS DO FNDE REFI	05 10	0,00	0,00	0,00	2.760,00	0,00	0,00	0,00	0,00	0,00
1714.52.0.0.00	TRANSFERÊNCIAS REFERENTES AO PROG		330.992,00	356.538,00	415.810,00	393.120,20	400.000,00	300.000,00	310.500,00	320.591,25	331.010,47



PREFEITURA MUNICIPAL DE SANTA CRUZ

AV 3 DE MAIO Nº 276 CENT

24301475/0001-86

Tabela II - Evolução da Receita 2017/2025 (Administração Direta)

Lei: 513, Data: 24/11/2021 Página: 6 of 11

Código	Descrição	Fonte Recurso	2017	2018	2019	2020	2021	2022	2023	2024	2025
1714.52.0.1.0(TRANSFERÊNCIAS REFERENTES AO PROG	01 00	330.992,00	0,00	0,00	0,00	400.000,00	300.000,00	310.500,00	320.591,25	331.010,47
1714.52.0.1.0(TRANSFERÊNCIAS REFERENTES AO PROG	05 00	0,00	356.538,00	415.810,00	0,00	0,00	0,00	0,00	0,00	0,00
1714.52.0.1.0(TRANSFERÊNCIAS REFERENTES AO PROG	05 10	0,00	0,00	0,00	393.120,20	0,00	0,00	0,00	0,00	0,00
1714.53.0.0.0(TRANSFERÊNCIAS REFERENTES AO PROG		241.365,15	321.578,89	275.946,88	283.758,41	350.000,00	300.000,00	310.500,00	320.591,25	331.010,47
1714.53.0.1.0(TRANSFERÊNCIAS REFERENTES AO PROG	01 00	241.365,15	0,00	0,00	0,00	350.000,00	300.000,00	310.500,00	320.591,25	331.010,47
1714.53.0.1.0(TRANSFERÊNCIAS REFERENTES AO PROG	05 00	0,00	321.578,89	275.946,88	0,00	0,00	0,00	0,00	0,00	0,00
1714.53.0.1.0(TRANSFERÊNCIAS REFERENTES AO PROG	05 10	0,00	0,00	0,00	283.758,41	0,00	0,00	0,00	0,00	0,00
1714.99.0.0.0(OUTRAS TRANSFERÊNCIAS DIRETAS DO F		20.255,81	90.262,59	0,00	0,00	100.000,00	100.000,00	103.500,00	106.863,75	110.336,82
1714.99.0.1.0(OUTRAS TRANSFERÊNCIAS DIRETAS DO F	01 00	20.255,81	0,00	0,00	0,00	100.000,00	100.000,00	103.500,00	106.863,75	110.336,82
1714.99.0.1.0(OUTRAS TRANSFERÊNCIAS DIRETAS DO F	05 00	0,00	90.262,59	0,00	0,00	0,00	0,00	0,00	0,00	0,00
1715.00.0.0.0(TRANSFERÊNCIAS DE RECURSOS DE COM		0,00	1.133.947,89	1.241.994,05	1.041.485,35	1.760.000,00	2.930.000,00	3.032.550,00	3.131.107,88	3.232.868,88
1715.50.0.0.0(TRANSFERÊNCIAS DE RECURSOS DE COM		0,00	1.133.947,89	1.241.994,05	0,00	1.760.000,00	1.700.000,00	1.759.500,00	1.816.683,75	1.875.725,97
1715.50.0.1.0(TRANSFERÊNCIAS DE RECURSOS DE COM	05 00	0,00	1.133.947,89	1.241.994,05	0,00	1.760.000,00	1.700.000,00	1.759.500,00	1.816.683,75	1.875.725,97
1715.51.0.0.0(TRANSFERÊNCIAS DE RECURSOS DE COM		0,00	0,00	0,00	1.041.485,35	0,00	1.230.000,00	1.273.050,00	1.314.424,13	1.357.142,91
1715.51.0.1.0(TRANSFERÊNCIAS DE RECURSOS DE COM	05 05	0,00	0,00	0,00	1.041.485,35	0,00	1.230.000,00	1.273.050,00	1.314.424,13	1.357.142,91
1716.00.0.0.0(TRANSFERÊNCIAS DE RECURSOS DO FUNI		0,00	0,00	0,00	602.411,36	810.000,00	440.000,00	455.400,00	470.200,50	485.482,02
1716.50.0.0.0(TRANSFERÊNCIAS DE RECURSOS DO FUNI		0,00	0,00	0,00	602.411,36	810.000,00	440.000,00	455.400,00	470.200,50	485.482,02
1716.50.0.1.0(TRANSFERÊNCIAS DE RECURSOS DO FUNI	05 16	0,00	0,00	0,00	356.911,36	810.000,00	440.000,00	455.400,00	470.200,50	485.482,02
1716.50.0.1.0(TRANSFERÊNCIAS DE RECURSOS DO FUNI	05 21	0,00	0,00	0,00	245.500,00	0,00	0,00	0,00	0,00	0,00
1717.00.0.0.0(TRANSFERÊNCIAS DE CONVÊNIO DA UNIã		0,00	0,00	0,00	250.000,00	0,00	0,00	0,00	0,00	0,00
1717.99.0.0.0(OUTRAS TRANSFERÊNCIAS DE CONVÊNIO		0,00	0,00	0,00	250.000,00	0,00	0,00	0,00	0,00	0,00
1717.99.0.1.0(OUTRAS TRANSFERÊNCIAS DE CONVÊNIO	01 00	0,00	0,00	0,00	250.000,00	0,00	0,00	0,00	0,00	0,00
1719.00.0.0.0(OUTRAS TRANSFERÊNCIAS DE RECURSOS		6.522,26	6.724,91	800.946,77	2.574.206,98	8.000,00	8.000,00	8.280,00	8.549,10	8.826,95



PREFEITURA MUNICIPAL DE SANTA CRUZ

AV 3 DE MAIO Nº 276 CENT

24301475/0001-86

Tabela II - Evolução da Receita 2017/2025 (Administração Direta)

Lei: 513, Data: 24/11/2021 Página: 7 of 11

Código	Descrição	Fonte Recurso	2017	2018	2019	2020	2021	2022	2023	2024	2025
1719.51.0.0.0	TRANSFERÊNCIAS FINANCEIRAS DO ICMS		6.508,20	6.724,91	0,00	7.030,75	8.000,00	8.000,00	8.280,00	8.549,10	8.826,95
1719.51.0.1.0	TRANSFERÊNCIAS FINANCEIRAS DO ICMS	01 00	6.508,20	6.724,91	0,00	0,00	8.000,00	8.000,00	8.280,00	8.549,10	8.826,95
1719.51.0.1.0	TRANSFERÊNCIAS FINANCEIRAS DO ICMS	01 01	0,00	0,00	0,00	7.030,75	0,00	0,00	0,00	0,00	0,00
1719.99.0.0.0	OUTRAS TRANSFERÊNCIAS DE RECURSOS		14,06	0,00	800.946,77	2.567.176,23	0,00	0,00	0,00	0,00	0,00
1719.99.0.1.0	OUTRAS TRANSFERÊNCIAS DE RECURSOS	01 00	14,06	0,00	800.946,77	2.567.176,23	0,00	0,00	0,00	0,00	0,00
1720.00.0.0.0	TRANSFERÊNCIAS DOS ESTADOS E DO DI		3.466.911,47	13.004.080,43	14.616.496,50	14.972.995,84	4.505.000,00	5.878.000,00	6.083.730,00	6.281.451,22	6.485.598,39
1721.00.0.0.0	PARTICIPAÇÃO NA RECEITA DOS ESTADOS		3.266.243,48	3.470.553,14	3.801.128,78	4.185.577,67	3.995.000,00	5.668.000,00	5.866.380,00	6.057.037,35	6.253.891,06
1721.50.0.0.0	COTA-PARTE DO ICMS		2.881.447,97	3.134.099,75	3.408.909,57	3.852.191,08	3.400.000,00	5.100.000,00	5.278.500,00	5.450.051,25	5.627.177,92
1721.50.0.1.0	COTA-PARTE DO ICMS - PRINCIPAL	01 00	2.881.447,97	3.134.099,75	3.408.909,57	3.852.191,08	3.400.000,00	5.100.000,00	5.278.500,00	5.450.051,25	5.627.177,92
1721.51.0.0.0	COTA-PARTE DO IPVA		332.906,53	291.848,01	357.923,17	306.532,34	540.000,00	540.000,00	558.900,00	577.064,25	595.818,84
1721.51.0.1.0	COTA-PARTE DO IPVA - PRINCIPAL	01 00	332.906,53	291.848,01	357.923,17	306.532,34	540.000,00	540.000,00	558.900,00	577.064,25	595.818,84
1721.52.0.0.0	COTA-PARTE DO IPI - MUNICÍPIOS		15.980,54	16.052,94	17.002,15	12.463,97	15.000,00	18.000,00	18.630,00	19.235,47	19.860,63
1721.52.0.1.0	COTA-PARTE DO IPI - MUNICÍPIOS - PRINCI	01 00	15.980,54	16.052,94	17.002,15	12.463,97	15.000,00	18.000,00	18.630,00	19.235,47	19.860,63
1721.53.0.0.0	COTA-PARTE DA CONTRIBUIÇÃO DE INTER'		35.908,44	28.552,44	17.293,89	14.390,28	40.000,00	10.000,00	10.350,00	10.686,38	11.033,68
1721.53.0.1.0	COTA-PARTE DA CONTRIBUIÇÃO DE INTER'	01 00	35.908,44	28.552,44	17.293,89	14.390,28	40.000,00	10.000,00	10.350,00	10.686,38	11.033,68
1723.00.0.0.0	TRANSFERÊNCIAS DE RECURSOS DO SIST		42.025,16	0,00	203.921,99	30.985,47	50.000,00	50.000,00	51.750,00	53.431,88	55.168,41
1723.50.0.0.0	TRANSFERÊNCIAS DE RECURSOS DO SIST		42.025,16	0,00	203.921,99	30.985,47	50.000,00	50.000,00	51.750,00	53.431,88	55.168,41
1723.50.0.1.0	TRANSFERÊNCIAS DE RECURSOS DO SIST	01 00	42.025,16	0,00	0,00	0,00	50.000,00	50.000,00	51.750,00	53.431,88	55.168,41
1723.50.0.1.0	TRANSFERÊNCIAS DE RECURSOS DO SIST	02 00	0,00	0,00	203.921,99	0,00	0,00	0,00	0,00	0,00	0,00
1723.50.0.1.0	TRANSFERÊNCIAS DE RECURSOS DO SIST	02 15	0,00	0,00	0,00	30.985,47	0,00	0,00	0,00	0,00	0,00
1724.00.0.0.0	TRANSFERÊNCIAS DE CONVÊNIOS DOS ES		0,00	9.463.038,01	10.430.665,65	10.626.172,64	0,00	0,00	0,00	0,00	0,00
1724.51.0.0.0	TRANSFERÊNCIAS DE CONVÊNIOS DOS ES		0,00	9.463.038,01	10.430.665,65	10.626.172,64	0,00	0,00	0,00	0,00	0,00
1724.51.0.1.0	TRANSFERÊNCIAS DE CONVÊNIOS DOS ES	05 00	0,00	9.463.038,01	10.430.665,65	0,00	0,00	0,00	0,00	0,00	0,00



PREFEITURA MUNICIPAL DE SANTA CRUZ

AV 3 DE MAIO Nº 276 CENT

24301475/0001-86

Tabela II - Evolução da Receita 2017/2025 (Administração Direta)

Lei: 513, Data: 24/11/2021 Página: 8 of 11

Código	Descrição	Fonte Recurso	2017	2018	2019	2020	2021	2022	2023	2024	2025
1724.51.0.1.0(TRANSFERÊNCIAS DE CONVÊNIOS DOS ES	05 05	0,00	0,00	0,00	10.626.172,64	0,00	0,00	0,00	0,00	0,00
1729.00.0.0.0(OUTRAS TRANSFERÊNCIAS DOS ESTADOS		158.642,83	70.489,28	180.780,08	130.260,06	460.000,00	160.000,00	165.600,00	170.982,00	176.538,92
1729.51.0.0.0(TRANSFERÊNCIAS DE ESTADOS DESTINAC		0,00	0,00	19.955,00	2.492,50	0,00	0,00	0,00	0,00	0,00
1729.51.0.1.0(TRANSFERÊNCIAS DE ESTADOS DESTINAC	01 00	0,00	0,00	19.955,00	0,00	0,00	0,00	0,00	0,00	0,00
1729.51.0.1.0(TRANSFERÊNCIAS DE ESTADOS DESTINAC	02 16	0,00	0,00	0,00	2.492,50	0,00	0,00	0,00	0,00	0,00
1729.52.0.0.0(TRANSFERÊNCIAS DE RECURSOS DESTIN/		0,00	0,00	0,00	0,00	0,00	160.000,00	165.600,00	170.982,00	176.538,92
1729.52.0.1.0(TRANSFERÊNCIAS DE RECURSOS DESTIN/	01 00	0,00	0,00	0,00	0,00	0,00	160.000,00	165.600,00	170.982,00	176.538,92
1729.99.0.0.0(OUTRAS TRANSFERÊNCIAS DOS ESTADOS		158.642,83	70.489,28	160.825,08	127.767,56	460.000,00	0,00	0,00	0,00	0,00
1729.99.0.1.0(OUTRAS TRANSFERÊNCIAS DOS ESTADOS	01 00	158.642,83	0,00	160.825,08	79.243,63	460.000,00				
1729.99.0.1.0(OUTRAS TRANSFERÊNCIAS DOS ESTADOS	02 00	0,00	70.489,28	0,00	0,00	0,00	0,00	0,00	0,00	0,00
1729.99.0.1.0(OUTRAS TRANSFERÊNCIAS DOS ESTADOS	02 17	0,00	0,00	0,00	48.523,93	0,00	0,00	0,00	0,00	0,00
1739.00.0.0.0(OUTRAS TRANSFERÊNCIAS DOS MUNICÍPIOS		0,00	0,00	0,00	0,00	194.827,00	194.827,00	201.645,95	208.199,44	214.965,92
1739.50.0.0.0(TRANSFERÊNCIAS DE MUNICÍPIOS A CONS		0,00	0,00	0,00	0,00	194.827,00	194.827,00	201.645,95	208.199,44	214.965,92
1739.50.0.1.0(TRANSFERÊNCIAS DE MUNICÍPIOS A CONS	01 00	0,00	0,00	0,00	0,00	194.827,00	194.827,00	201.645,95	208.199,44	214.965,92
1750.00.0.0.0(TRANSFERÊNCIAS DE OUTRAS INSTITUIÇõE		0,00	0,00	0,00	0,00	10.007.200,00	12.491.600,00	12.928.806,00	13.348.992,20	13.782.834,44
1751.50.0.0.0(TRANSFERÊNCIAS DE RECURSOS DO FUNI		0,00	0,00	0,00	0,00	10.007.200,00	12.491.600,00	12.928.806,00	13.348.992,20	13.782.834,44
1751.50.0.1.0(TRANSFERÊNCIAS DE RECURSOS DO FUNI	01 00	0,00	0,00	0,00	0,00	10.007.200,00	12.491.600,00	12.928.806,00	13.348.992,20	13.782.834,44
1900.00.0.0.0(OUTRAS RECEITAS CORRENTES		149.544,83	197.561,00	147.824,64	29.693,21	347.536,93	140.000,00	144.900,00	149.609,25	154.471,55
1910.00.0.0.0(MULTAS ADMINISTRATIVAS, CONTRATUAIS		5.026,56	0,00	0,00	0,00	0,00	0,00	0,00	0,00	0,00
1911.00.0.0.0(MULTAS ADMINISTRATIVAS, CONTRATUAIS		5.026,56	0,00	0,00	0,00	0,00	0,00	0,00	0,00	0,00
1911.10.0.0.0(MULTAS PREVISTAS NA LEGISLAÇÃO SOB		5.026,56	0,00	0,00	0,00	0,00	0,00	0,00	0,00	0,00
1911.10.0.1.0(MULTAS PREVISTAS NA LEGISLAÇÃO SOB	01 00	5.026,56	0,00	0,00	0,00	0,00	0,00	0,00	0,00	0,00
1920.00.0.0.0(INDENIZAÇÕES, RESTITUIÇÕES E RESSARC		144.518,27	197.561,00	119.508,51	29.693,21	187.536,93	80.000,00	82.800,00	85.491,00	88.269,46



PREFEITURA MUNICIPAL DE SANTA CRUZ

AV 3 DE MAIO Nº 276 CENT

24301475/0001-86

Tabela II - Evolução da Receita 2017/2025 (Administração Direta)

Lei: 513, Data: 24/11/2021 Página: 9 of 11

Código	Descrição	Fonte Recurso	2017	2018	2019	2020	2021	2022	2023	2024	2025
1921.00.0.0.0	INDENIZAÇÕES		0,00	0,00	114.541,25	0,00	0,00	0,00	0,00	0,00	0,00
1921.01.0.0.0	INDENIZAÇÕES POR DANOS CAUSADOS AC		0,00	0,00	114.541,25	0,00	0,00	0,00	0,00	0,00	0,00
1921.01.0.1.0	INDENIZAÇÕES POR DANOS CAUSADOS AC 05 00		0,00	0,00	114.541,25	0,00	0,00	0,00	0,00	0,00	0,00
1922.00.0.0.0	RESTITUIÇÕES		13.408,97	45.446,36	4.967,26	29.693,21	187.536,93	80.000,00	82.800,00	85.491,00	88.269,46
1922.99.0.0.0	OUTRAS RESTITUIÇÕES		13.408,97	45.446,36	4.967,26	29.693,21	187.536,93	80.000,00	82.800,00	85.491,00	88.269,46
1922.99.0.1.0	OUTRAS RESTITUIÇÕES - PRINCIPAL	01 00	13.408,97	45.446,36	4.967,26	26.768,43	167.536,93	60.000,00	62.100,00	64.118,25	66.202,09
1922.99.0.1.0	OUTRAS RESTITUIÇÕES - PRINCIPAL	01 14	0,00	0,00	0,00	2.624,78	10.000,00	10.000,00	10.350,00	10.686,38	11.033,68
1922.99.0.1.0	OUTRAS RESTITUIÇÕES - PRINCIPAL	01 18	0,00	0,00	0,00	300,00	10.000,00	10.000,00	10.350,00	10.686,38	11.033,68
1923.00.0.0.0	RESSARCIMENTOS		131.109,30	152.114,64	0,00	0,00	0,00	0,00	0,00	0,00	0,00
1923.99.0.0.0	OUTROS RESSARCIMENTOS		131.109,30	152.114,64	0,00	0,00	0,00	0,00	0,00	0,00	0,00
1923.99.0.3.0	OUTROS RESSARCIMENTOS - DÍVIDA ATIVA	01 00	131.109,30	152.114,64	0,00	0,00	0,00	0,00	0,00	0,00	0,00
1990.00.0.0.0	DEMAIS RECEITAS CORRENTES		0,00	0,00	28.316,13	0,00	160.000,00	60.000,00	62.100,00	64.118,25	66.202,09
1999.00.0.0.0	OUTRAS RECEITAS CORRENTES		0,00	0,00	28.316,13	0,00	160.000,00	60.000,00	62.100,00	64.118,25	66.202,09
1999.01.0.1.0	APORTES PERIÓDICOS PARA AMORTIZAÇÃO	01 00	0,00	0,00	0,00	0,00	0,00	10.000,00	10.350,00	10.686,38	11.033,68
1999.03.0.1.0	COMPENSAÇÕES FINANCEIRAS ENTRE O R	01 00	0,00	0,00	0,00	0,00	0,00	50.000,00	51.750,00	53.431,88	55.168,41
1999.99.0.0.0	OUTRAS RECEITAS		0,00	0,00	28.316,13	0,00	160.000,00	0,00	0,00	0,00	0,00
1999.99.2.0.0	OUTRAS RECEITAS NÃO ARRECADADAS E		0,00	0,00	28.316,13	0,00	160.000,00	0,00	0,00	0,00	0,00
1999.99.2.3.0	OUTRAS RECEITAS NÃO ARRECADADAS E	01 00	0,00	0,00	28.316,13	0,00	160.000,00	0,00	0,00	0,00	0,00
2000.00.0.0.0	RECEITAS DE CAPITAL		944.247,78	442.825,93	815.594,14	733.885,41	1.685.325,77	215.868,73	223.424,14	230.685,42	238.182,70
2100.00.0.0.0	OPERAÇÕES DE CRÉDITO		0,00	0,00	0,00	0,00	73.507,25	30.000,00	31.050,00	32.059,13	33.101,05
2110.00.0.0.0	OPERAÇÕES DE CRÉDITO - MERCADO INTE		0,00	0,00	0,00	0,00	73.507,25	30.000,00	31.050,00	32.059,13	33.101,05
2112.00.0.0.0	OPERAÇÕES DE CRÉDITO CONTRATUAIS - I		0,00	0,00	0,00	0,00	73.507,25	30.000,00	31.050,00	32.059,13	33.101,05
2112.53.0.0.0	OPERAÇÕES DE CRÉDITO INTERNAS PARA		0,00	0,00	0,00	0,00	73.507,25	30.000,00	31.050,00	32.059,13	33.101,05



PREFEITURA MUNICIPAL DE SANTA CRUZ

AV 3 DE MAIO Nº 276 CENT

24301475/0001-86

Tabela II - Evolução da Receita 2017/2025 (Administração Direta)

Lei: 513, Data: 24/11/2021 Página: 10 of 11

Código	Descrição	Fonte Recurso	2017	2018	2019	2020	2021	2022	2023	2024	2025
2112.53.0.1.0	OPERAÇÕES DE CRÉDITO INTERNAS PARA	01 00	0,00	0,00	0,00	0,00	73.507,25	30.000,00	31.050,00	32.059,13	33.101,05
2200.00.0.0.0	ALIENAÇÃO DE BENS		0,00	0,00	0,00	0,00	84.008,28	20.000,00	20.700,00	21.372,75	22.067,36
2210.00.0.0.0	ALIENAÇÃO DE BENS MÓVEIS		0,00	0,00	0,00	0,00	84.008,28	20.000,00	20.700,00	21.372,75	22.067,36
2213.01.0.0.0	ALIENAÇÃO DE BENS MÓVEIS E SEMOVENT		0,00	0,00	0,00	0,00	84.008,28	20.000,00	20.700,00	21.372,75	22.067,36
2213.01.0.1.0	ALIENAÇÃO DE BENS MÓVEIS E SEMOVENT	01 00	0,00	0,00	0,00	0,00	84.008,28	20.000,00	20.700,00	21.372,75	22.067,36
2400.00.0.0.0	TRANSFERÊNCIAS DE CAPITAL		944.247,78	442.825,93	815.594,14	733.885,41	1.527.810,24	165.868,73	171.674,14	177.253,54	183.014,29
2410.00.0.0.0	TRANSFERÊNCIAS DA UNIÃO E DE SUAS EI		725.658,42	320.000,00	395.396,00	441.314,00	1.087.646,24	120.000,00	124.200,00	128.236,50	132.404,19
2411.00.0.0.0	TRANSFERÊNCIAS DE RECURSOS DO SIST		0,00	80.000,00	0,00	368.412,00	80.000,00	50.000,00	51.750,00	53.431,88	55.168,41
2411.50.0.0.0	TRANSFERÊNCIAS DE RECURSOS DO SIST		0,00	80.000,00	0,00	368.412,00	80.000,00	50.000,00	51.750,00	53.431,88	55.168,41
2411.50.1.0.0	TRANSFERÊNCIAS DE RECURSOS DO BLO		0,00	80.000,00	0,00	368.412,00	80.000,00	50.000,00	51.750,00	53.431,88	55.168,41
2411.50.1.1.0	TRANSFERÊNCIAS DE RECURSOS DO BLO	05 00	0,00	80.000,00	0,00	0,00	80.000,00	50.000,00	51.750,00	53.431,88	55.168,41
2411.50.1.1.0	TRANSFERÊNCIAS DE RECURSOS DO BLO	05 09	0,00	0,00	0,00	368.412,00	0,00	0,00	0,00	0,00	0,00
2414.00.0.0.0	TRANSFERÊNCIAS DE CONVÊNIOS DA UNIÃO		725.658,42	240.000,00	395.396,00	72.902,00	1.007.646,24	70.000,00	72.450,00	74.804,63	77.235,78
2414.50.0.0.0	TRANSFERÊNCIAS DE CONVÊNIOS DA UNIÃO		0,00	240.000,00	32,00	0,00	50.000,00	0,00	0,00	0,00	0,00
2414.50.0.1.0	TRANSFERÊNCIAS DE CONVÊNIOS DA UNIÃO	01 00	0,00	240.000,00	0,00	0,00	50.000,00	0,00	0,00	0,00	0,00
2414.50.0.1.0	TRANSFERÊNCIAS DE CONVÊNIOS DA UNIÃO	05 00	0,00	0,00	32,00	0,00	0,00	0,00	0,00	0,00	0,00
2414.51.0.0.0	TRANSFERÊNCIAS DE CONVÊNIOS DA UNIÃO		628.158,42	0,00	278.364,00	0,00	466.335,00	30.000,00	31.050,00	32.059,13	33.101,05
2414.51.0.1.0	TRANSFERÊNCIAS DE CONVÊNIOS DA UNIÃO	05 00	397.948,42	0,00	278.364,00	0,00	100.000,00	30.000,00	31.050,00	32.059,13	33.101,05
2414.51.0.1.0	TRANSFERÊNCIAS DE CONVÊNIOS DA UNIÃO	05 81	230.210,00	0,00	0,00	0,00	366.335,00	0,00	0,00	0,00	0,00
2414.99.0.0.0	OUTRAS TRANSFERÊNCIAS DE CONVÊNIO		97.500,00	0,00	117.000,00	72.902,00	491.311,24	40.000,00	41.400,00	42.745,50	44.134,73
2414.99.0.1.0	OUTRAS TRANSFERÊNCIAS DE CONVÊNIO	01 00	97.500,00	0,00	117.000,00	72.902,00	491.311,24	40.000,00	41.400,00	42.745,50	44.134,73
2420.00.0.0.0	TRANSFERÊNCIAS DOS ESTADOS E DO DI		218.589,36	122.825,93	420.198,14	292.571,41	440.164,00	45.868,73	47.474,14	49.017,04	50.610,10
2422.00.0.0.0	TRANSFERÊNCIAS DE CONVÊNIOS DOS ES		218.589,36	122.825,93	420.198,14	292.571,41	440.164,00	45.868,73	47.474,14	49.017,04	50.610,10



PREFEITURA MUNICIPAL DE SANTA CRUZ

AV 3 DE MAIO Nº 276 CENT

24301475/0001-86

Tabela II - Evolução da Receita 2017/2025 (Administração Direta)

Lei: 513, Data: 24/11/2021 Página: 11 of 11

Código	Descrição	Fonte Recurso	2017	2018	2019	2020	2021	2022	2023	2024	2025
2422.50.0.0.0	TRANSFERÊNCIAS DE CONVÊNIOS DOS ES		78.000,00	0,00	130.000,00	0,00	0,00	0,00	0,00	0,00	0,00
2422.50.0.1.0	TRANSFERÊNCIAS DE CONVÊNIOS DOS ES	02 00	78.000,00	0,00	130.000,00	0,00	0,00	0,00	0,00	0,00	0,00
2422.54.0.0.0	TRANSFERÊNCIAS DE CONVÊNIOS DOS ES		140.589,36	0,00	278.001,68	292.571,41	200.000,00	20.000,00	20.700,00	21.372,75	22.067,36
2422.54.0.1.0	TRANSFERÊNCIAS DE CONVÊNIOS DOS ES	01 00	140.589,36	0,00	278.001,68	292.571,41	200.000,00	20.000,00	20.700,00	21.372,75	22.067,36
2422.99.0.0.0	OUTRAS TRANSFERÊNCIAS DE CONVÊNIO		0,00	122.825,93	12.196,46	0,00	240.164,00	25.868,73	26.774,14	27.644,29	28.542,73
2422.99.0.1.0	OUTRAS TRANSFERÊNCIAS DE CONVÊNIO	01 00	0,00	122.825,93	12.196,46	0,00	240.164,00	25.868,73	26.774,14	27.644,29	28.542,73
7215.02.1.1.0	CONTRIBUIÇÃO PATRONAL - SERVIDOR CIV	01 00	0,00	0,00	0,00	0,00	1.880.000,00	2.065.000,00	2.137.275,00	2.206.736,44	2.278.455,37
7999.01.0.1.0	APORTES PERIÓDICOS PARA AMORTIZAÇã	01 00	0,00	0,00	0,00	0,00	40.000,00	0,00	0,00	0,00	0,00
9000.00.0.0.0	(R) DEDUCOES DA RECEITA		-3.277.345,47	-3.503.125,88	-3.821.137,22	-3.754.722,58	-3.792.800,00	-5.013.400,00	-5.188.869,00	-5.357.507,24	-5.531.626,23
9500.00.0.0.0	(R) DEDUÇÕES DO FUNDEB		-3.277.345,47	-3.503.125,88	-3.821.137,22	-3.754.722,58	-3.792.800,00	-5.013.400,00	-5.188.869,00	-5.357.507,24	-5.531.626,23
9510.00.0.0.0	(R) DEDUÇÕES DO FUNDEB	01 00	-3.277.345,47	-3.503.125,88	-3.821.137,22	-3.754.722,58	-3.792.800,00	-5.013.400,00	-5.188.869,00	-5.357.507,24	-5.531.626,23
Total Geral das Receitas			34.036.335,30	35.916.980,51	42.000.960,98	44.425.711,95	43.353.034,20	49.507.395,73	51.240.154,58	52.905.459,60	54.624.887,04



PREFEITURA MUNICIPAL DE SANTA CRUZ

AV 3 DE MAIO Nº 276 CENT

24301475/0001-86

Lei: 513, Data: 24/11/2021

Tabela III - Receita Corrente Líquida 2022/2025 (Administração Direta)

Página: 1 of 6

Código	Descrição	Fonte Recurso	2022	2023	2024	2025
1000.00.0.0.00	RECEITAS CORRENTES		52.239.927,00	54.068.324,45	55.825.544,99	57.639.875,20
1110.00.0.0.00	IMPOSTOS		1.258.000,00	1.302.030,00	1.344.345,98	1.388.037,22
1112.00.0.0.00	IMPOSTOS SOBRE O PATRIMÔNIO		66.000,00	68.310,00	70.530,07	72.822,30
1112.50.0.0.00	IMPOSTO SOBRE A PROPRIEDADE PREDIAL E		42.000,00	43.470,00	44.882,78	46.341,47
1112.50.0.1.00	IMPOSTO SOBRE A PROPRIEDADE PREDIAL E	01 00	30.000,00	31.050,00	32.059,13	33.101,05
1112.50.0.4.00	IMPOSTO SOBRE A PROPRIEDADE PREDIAL E	01 00	12.000,00	12.420,00	12.823,65	13.240,42
1112.53.0.0.00	IMPOSTOS SOBRE TRANSMISSÃO "INTER VIV		24.000,00	24.840,00	25.647,30	26.480,84
1112.53.0.1.00	IMPOSTOS SOBRE TRANSMISSÃO "INTER VIV	01 00	20.000,00	20.700,00	21.372,75	22.067,36
1112.53.0.1.01	IMPOSTOS SOBRE TRANSMISSÃO "INTER VIV	01 00	1.000,00	1.035,00	1.068,64	1.103,37
1112.53.0.2.00	IMPOSTOS SOBRE TRANSMISSÃO "INTER VIV	01 00	2.000,00	2.070,00	2.137,28	2.206,74
1112.53.0.4.00	IMPOSTOS SOBRE TRANSMISSÃO "INTER VIV	01 00	1.000,00	1.035,00	1.068,64	1.103,37
1113.00.0.0.00	IMPOSTOS SOBRE A RENDA E PROVENTOS D		700.000,00	724.500,00	748.046,25	772.357,75
1113.01.0.0.00	IMPOSTO SOBRE A RENDA DE PESSOA FÍSIC.		700.000,00	724.500,00	748.046,25	772.357,75
1113.01.0.1.01	IMPOSTO SOBRE A RENDA DE PESSOA FÍSIC.	01 00	700.000,00	724.500,00	748.046,25	772.357,75
1113.03.0.0.00	IMPOSTO SOBRE A RENDA - RETIDO NA FON		0,00	0,00	0,00	0,00
1113.03.1.0.00	IMPOSTO SOBRE A RENDA - RETIDO NA FON		0,00	0,00	0,00	0,00
1113.03.1.1.00	IMPOSTO SOBRE A RENDA - RETIDO NA FON	01 00	0,00	0,00	0,00	0,00
1113.03.4.0.00	IMPOSTO SOBRE A RENDA - RETIDO NA FON		0,00	0,00	0,00	0,00
1113.03.4.1.00	IMPOSTO SOBRE A RENDA - RETIDO NA FON	01 00	0,00	0,00	0,00	0,00
1114.00.0.0.00	IMPOSTOS SOBRE A PRODUÇÃO E CIRCULAÇã		492.000,00	509.220,00	525.769,65	542.857,16
1114.51.0.0.00	IMPOSTOS SOBRE SERVIÇOS		492.000,00	509.220,00	525.769,65	542.857,16
1114.51.1.0.00	IMPOSTO SOBRE SERVIÇOS DE QUALQUER N		492.000,00	509.220,00	525.769,65	542.857,16
1114.51.1.1.00	IMPOSTO SOBRE SERVIÇOS DE QUALQUER N	01 00	470.000,00	486.450,00	502.259,63	518.583,06
1114.51.1.1.01	IMPOSTO SOBRE SERVIÇOS DE QUALQUER N	01 00	22.000,00	22.770,00	23.510,03	24.274,10
1120.00.0.0.00	TAXAS		67.000,00	69.345,00	71.598,71	73.925,67
1121.00.0.0.00	TAXAS PELO EXERCÍCIO DO PODER DE POLÍC		51.000,00	52.785,00	54.500,51	56.271,78
1121.01.0.0.00	TAXAS DE INSPEÇÃO, CONTROLE E FISCALIZ		51.000,00	52.785,00	54.500,51	56.271,78
1121.01.0.1.00	TAXAS DE INSPEÇÃO, CONTROLE E FISCALIZ	01 00	51.000,00	52.785,00	54.500,51	56.271,78
1122.00.0.0.00	TAXAS PELA PRESTAÇÃO DE SERVIÇOS		16.000,00	16.560,00	17.098,20	17.653,89
1122.01.0.0.00	TAXAS PELA PRESTAÇÃO DE SERVIÇOS EM GI		16.000,00	16.560,00	17.098,20	17.653,89
1122.01.0.1.00	TAXAS PELA PRESTAÇÃO DE SERVIÇOS EM GI	01 00	16.000,00	16.560,00	17.098,20	17.653,89
1131.99.0.1.00	OUTRAS CONTRIBUIÇÕES DE MELHORIA - PRI	01 00	10.000,00	10.350,00	10.686,38	11.033,68
1210.00.0.0.00	CONTRIBUIÇÕES SOCIAIS		960.000,00	993.600,00	1.025.892,00	1.059.233,49
1215.00.0.0.00	CONTRIBUIÇÕES PARA REGIMES PRÓPRIOS L		960.000,00	993.600,00	1.025.892,00	1.059.233,49
1215.01.0.0.00	CONTRIBUIÇÃO DO SERVIDOR CIVIL		960.000,00	993.600,00	1.025.892,00	1.059.233,49





PREFEITURA MUNICIPAL DE SANTA CRUZ

AV 3 DE MAIO Nº 276 CENT

24301475/0001-86

Lei: 513, Data: 24/11/2021

Tabela III - Receita Corrente Líquida 2022/2025 (Administração Direta)

Página: 2 of 6

Código	Descrição	Fonte Recurso	2022	2023	2024	2025
1215.01.1.0.00	CONTRIBUIÇÃO DO SERVIDOR CIVIL ATIVO		840.000,00	869.400,00	897.655,50	926.829,30
1215.01.1.1.00	CONTRIBUIÇÃO DO SERVIDOR CIVIL ATIVO - P	01 00	830.000,00	859.050,00	886.969,13	915.795,62
1215.01.1.1.00	CONTRIBUIÇÃO DO SERVIDOR CIVIL ATIVO - P	01 14	0,00	0,00	0,00	0,00
1215.01.1.2.00	CONTRIBUIÇÃO DO SERVIDOR CIVIL ATIVO - M	01 00	10.000,00	10.350,00	10.686,38	11.033,68
1215.01.1.3.00	CONTRIBUIÇÃO DO SERVIDOR CIVIL ATIVO - D	01 00	0,00	0,00	0,00	0,00
1215.01.1.3.00	CONTRIBUIÇÃO DO SERVIDOR CIVIL ATIVO - D	01 14	0,00	0,00	0,00	0,00
1215.01.2.1.00	CONTRIBUIÇÃO DO SERVIDOR CIVIL INATIVO	01 00	100.000,00	103.500,00	106.863,75	110.336,82
1215.01.3.1.00	CONTRIBUIÇÃO DO SERVIDOR CIVIL - PENSIO	01 00	20.000,00	20.700,00	21.372,75	22.067,36
1215.03.0.0.00	CONTRIBUIÇÃO DO SERVIDOR CIVIL - PARCEL		0,00	0,00	0,00	0,00
1215.03.0.1.00	CONTRIBUIÇÃO DO SERVIDOR CIVIL - PARCEL	01 00	0,00	0,00	0,00	0,00
1241.50.0.1.00	CONTRIBUIÇÃO PARA O CUSTEIO DO SERVIÇO	01 00	220.000,00	227.700,00	235.100,25	242.741,01
1320.00.0.0.00	VALORES MOBILIÁRIOS		503.500,00	521.122,50	538.058,98	555.545,90
1321.00.0.0.00	JUROS E CORREÇÕES MONETÁRIAS		503.500,00	521.122,50	538.058,98	555.545,90
1321.01.0.0.00	REMUNERAÇÃO DE DEPÓSITOS BANCÁRIOS		103.500,00	107.122,50	110.603,98	114.198,61
1321.01.0.1.00	REMUNERAÇÃO DE DEPÓSITOS BANCÁRIOS -	01 00	2.000,00	2.070,00	2.137,28	2.206,74
1321.01.0.1.00	REMUNERAÇÃO DE DEPÓSITOS BANCÁRIOS -	01 18	21.000,00	21.735,00	22.441,39	23.170,73
1321.01.0.1.00	REMUNERAÇÃO DE DEPÓSITOS BANCÁRIOS -	05 00	5.000,00	5.175,00	5.343,19	5.516,84
1321.01.0.1.00	REMUNERAÇÃO DE DEPÓSITOS BANCÁRIOS -	05 06	10.000,00	10.350,00	10.686,38	11.033,68
1321.01.0.1.00	REMUNERAÇÃO DE DEPÓSITOS BANCÁRIOS -	05 09	1.000,00	1.035,00	1.068,64	1.103,37
1321.01.0.1.00	REMUNERAÇÃO DE DEPÓSITOS BANCÁRIOS -	05 10	2.000,00	2.070,00	2.137,28	2.206,74
1321.01.0.1.00	REMUNERAÇÃO DE DEPÓSITOS BANCÁRIOS -	05 16	62.500,00	64.687,50	66.789,84	68.960,51
1321.04.0.0.00	REMUNERAÇÃO DOS RECURSOS DO REGIME		400.000,00	414.000,00	427.455,00	441.347,29
1321.04.0.1.00	REMUNERAÇÃO DOS RECURSOS DO REGIME	01 00	400.000,00	414.000,00	427.455,00	441.347,29
1321.04.0.1.00	REMUNERAÇÃO DOS RECURSOS DO REGIME	01 14	0,00	0,00	0,00	0,00
1611.00.0.0.00	SERVIÇOS ADMINISTRATIVOS E COMERCIAIS		5.000,00	5.175,00	5.343,19	5.516,84
1611.02.0.1.00	INSCRIÇÃO EM CONCURSOS E PROCESSOS S	01 00	5.000,00	5.175,00	5.343,19	5.516,84
1700.00.0.0.00	TRANSFERÊNCIAS CORRENTES		49.076.427,00	50.794.101,95	52.444.910,26	54.149.369,84
1710.00.0.0.00	TRANSFERÊNCIAS DA UNIÃO E DE SUAS ENTI		30.512.000,00	31.579.920,00	32.606.267,40	33.665.971,09
1711.00.0.0.00	TRANSFERÊNCIAS DECORRENTES DE PARTI		21.151.000,00	21.891.285,00	22.602.751,76	23.337.341,19
1711.51.0.0.00	COTA-PARTE DO FUNDO DE PARTICIPAÇÃO D		21.150.000,00	21.890.250,00	22.601.683,13	23.336.237,83
1711.51.1.0.00	COTA-PARTE DO FUNDO DE PARTICIPAÇÃO D		19.400.000,00	20.079.000,00	20.731.567,50	21.405.343,44
1711.51.1.1.00	COTA-PARTE DO FUNDO DE PARTICIPAÇÃO D	01 00	19.400.000,00	20.079.000,00	20.731.567,50	21.405.343,44
1711.51.2.0.00	COTA-PARTE DO FUNDO DE PARTICIPAÇÃO D		950.000,00	983.250,00	1.015.205,63	1.048.199,81
1711.51.2.1.00	COTA-PARTE DO FUNDO DE PARTICIPAÇÃO D	01 00	950.000,00	983.250,00	1.015.205,63	1.048.199,81
1711.51.3.0.00	COTA-PARTE DO FUNDO DE PARTICIPAÇÃO D		800.000,00	828.000,00	854.910,00	882.694,57





PREFEITURA MUNICIPAL DE SANTA CRUZ

AV 3 DE MAIO Nº 276 CENT

24301475/0001-86

Lei: 513, Data: 24/11/2021

Tabela III - Receita Corrente Líquida 2022/2025 (Administração Direta)

Página: 3 of 6

Código	Descrição	Fonte Recurso	2022	2023	2024	2025
1711.51.3.1.00	COTA-PARTE DO FUNDO DE PARTICIPAÇÃO D	01 00	800.000,00	828.000,00	854.910,00	882.694,57
1711.52.0.0.00	COTA-PARTE DO IMPOSTO SOBRE A PROPRII		1.000,00	1.035,00	1.068,64	1.103,37
1711.52.0.1.00	COTA-PARTE DO IMPOSTO SOBRE A PROPRII	01 00	1.000,00	1.035,00	1.068,64	1.103,37
1712.00.0.0.00	TRANSFERÊNCIAS DAS COMPENSAÇÕES FINA		350.000,00	362.250,00	374.023,13	386.178,88
1712.52.0.0.00	COTA-PARTE DA COMPENSAÇÃO FINANCEIRA		350.000,00	362.250,00	374.023,13	386.178,88
1712.52.4.0.00	COTA-PARTE DO FUNDO ESPECIAL DO PETR		350.000,00	362.250,00	374.023,13	386.178,88
1712.52.4.1.00	COTA-PARTE DO FUNDO ESPECIAL DO PETR	01 00	350.000,00	362.250,00	374.023,13	386.178,88
1713.00.0.0.00	TRANSFERÊNCIAS DE RECURSOS DO SISTEM		4.523.000,00	4.681.305,00	4.833.447,41	4.990.534,45
1713.50.0.0.00	TRANSFERÊNCIAS DE RECURSOS DO SISTEM		4.523.000,00	4.681.305,00	4.833.447,41	4.990.534,45
1713.50.1.0.00	TRANSFERÊNCIAS DE RECURSOS DO BLOCO		3.022.000,00	3.127.770,00	3.229.422,52	3.334.378,76
1713.50.1.1.00	TRANSFERÊNCIAS DE RECURSOS DO BLOCO	01 00	3.022.000,00	3.127.770,00	3.229.422,52	3.334.378,76
1713.50.1.1.00	TRANSFERÊNCIAS DE RECURSOS DO BLOCO	05 00	0,00	0,00	0,00	0,00
1713.50.1.1.00	TRANSFERÊNCIAS DE RECURSOS DO BLOCO	05 09	0,00	0,00	0,00	0,00
1713.50.2.0.00	TRANSFERÊNCIAS DE RECURSOS DO BLOCO		1.240.000,00	1.283.400,00	1.325.110,50	1.368.176,59
1713.50.2.1.00	TRANSFERÊNCIAS DE RECURSOS DO BLOCO	05 00	1.240.000,00	1.283.400,00	1.325.110,50	1.368.176,59
1713.50.2.1.00	TRANSFERÊNCIAS DE RECURSOS DO BLOCO	05 09	0,00	0,00	0,00	0,00
1713.50.3.0.00	TRANSFERÊNCIAS DE RECURSOS DO BLOCO		149.000,00	154.215,00	159.226,99	164.401,86
1713.50.3.1.00	TRANSFERÊNCIAS DE RECURSOS DO BLOCO	05 00	149.000,00	154.215,00	159.226,99	164.401,86
1713.50.3.1.00	TRANSFERÊNCIAS DE RECURSOS DO BLOCO	05 09	0,00	0,00	0,00	0,00
1713.50.4.0.00	TRANSFERÊNCIAS DE RECURSOS DO BLOCO		110.000,00	113.850,00	117.550,13	121.370,50
1713.50.4.1.00	TRANSFERÊNCIAS DE RECURSOS DO BLOCO	05 00	15.000,00	15.525,00	16.029,56	16.550,52
1713.50.4.1.00	TRANSFERÊNCIAS DE RECURSOS DO BLOCO	05 09	95.000,00	98.325,00	101.520,56	104.819,98
1713.50.9.0.00	TRANSFERÊNCIAS DE RECURSOS DO BLOCO		2.000,00	2.070,00	2.137,28	2.206,74
1713.50.9.1.00	TRANSFERÊNCIAS DE RECURSOS DO BLOCO	05 11	2.000,00	2.070,00	2.137,28	2.206,74
1713.51.0.0.00	TRANSFERÊNCIAS DE RECURSOS DO SISTEM		0,00	0,00	0,00	0,00
1713.51.1.0.00	TRANSFERÊNCIAS DE RECURSOS DO BLOCO		0,00	0,00	0,00	0,00
1713.51.1.1.00	TRANSFERÊNCIAS DE RECURSOS DO BLOCO	01 00	0,00	0,00	0,00	0,00
1713.51.1.1.00	TRANSFERÊNCIAS DE RECURSOS DO BLOCO	05 00	0,00	0,00	0,00	0,00
1714.00.0.0.00	TRANSFERÊNCIAS DE RECURSOS DO FUNDO		1.110.000,00	1.148.850,00	1.186.187,63	1.224.738,72
1714.50.0.0.00	TRANSFERÊNCIAS DO SALÁRIO-EDUCAÇÃO		400.000,00	414.000,00	427.455,00	441.347,29
1714.50.0.1.00	TRANSFERÊNCIAS DO SALÁRIO-EDUCAÇÃO - F	01 00	400.000,00	414.000,00	427.455,00	441.347,29
1714.50.0.1.00	TRANSFERÊNCIAS DO SALÁRIO-EDUCAÇÃO - F	05 00	0,00	0,00	0,00	0,00
1714.50.0.1.00	TRANSFERÊNCIAS DO SALÁRIO-EDUCAÇÃO - F	05 13	0,00	0,00	0,00	0,00
1714.51.0.0.00	TRANSFERÊNCIAS DIRETAS DO FNDE REFER		10.000,00	10.350,00	10.686,38	11.033,68
1714.51.0.1.00	TRANSFERÊNCIAS DIRETAS DO FNDE REFER	01 00	10.000,00	10.350,00	10.686,38	11.033,68





PREFEITURA MUNICIPAL DE SANTA CRUZ

AV 3 DE MAIO Nº 276 CENT

24301475/0001-86

Lei: 513, Data: 24/11/2021

Tabela III - Receita Corrente Líquida 2022/2025 (Administração Direta)

Página: 4 of 6

Código	Descrição	Fonte Recurso	2022	2023	2024	2025
1714.51.0.1.00	TRANSFERÊNCIAS DIRETAS DO FNDE REFER	05 00	0,00	0,00	0,00	0,00
1714.51.0.1.00	TRANSFERÊNCIAS DIRETAS DO FNDE REFER	05 10	0,00	0,00	0,00	0,00
1714.52.0.0.00	TRANSFERÊNCIAS REFERENTES AO PROGRA		300.000,00	310.500,00	320.591,25	331.010,47
1714.52.0.1.00	TRANSFERÊNCIAS REFERENTES AO PROGRA	01 00	300.000,00	310.500,00	320.591,25	331.010,47
1714.52.0.1.00	TRANSFERÊNCIAS REFERENTES AO PROGRA	05 00	0,00	0,00	0,00	0,00
1714.52.0.1.00	TRANSFERÊNCIAS REFERENTES AO PROGRA	05 10	0,00	0,00	0,00	0,00
1714.53.0.0.00	TRANSFERÊNCIAS REFERENTES AO PROGRA		300.000,00	310.500,00	320.591,25	331.010,47
1714.53.0.1.00	TRANSFERÊNCIAS REFERENTES AO PROGRA	01 00	300.000,00	310.500,00	320.591,25	331.010,47
1714.53.0.1.00	TRANSFERÊNCIAS REFERENTES AO PROGRA	05 00	0,00	0,00	0,00	0,00
1714.53.0.1.00	TRANSFERÊNCIAS REFERENTES AO PROGRA	05 10	0,00	0,00	0,00	0,00
1714.99.0.0.00	OUTRAS TRANSFERÊNCIAS DIRETAS DO FUN		100.000,00	103.500,00	106.863,75	110.336,82
1714.99.0.1.00	OUTRAS TRANSFERÊNCIAS DIRETAS DO FUN	01 00	100.000,00	103.500,00	106.863,75	110.336,82
1714.99.0.1.00	OUTRAS TRANSFERÊNCIAS DIRETAS DO FUN	05 00	0,00	0,00	0,00	0,00
1715.00.0.0.00	TRANSFERÊNCIAS DE RECURSOS DE COMPL		2.930.000,00	3.032.550,00	3.131.107,88	3.232.868,88
1715.50.0.0.00	TRANSFERÊNCIAS DE RECURSOS DE COMPL		1.700.000,00	1.759.500,00	1.816.683,75	1.875.725,97
1715.50.0.1.00	TRANSFERÊNCIAS DE RECURSOS DE COMPL	05 00	1.700.000,00	1.759.500,00	1.816.683,75	1.875.725,97
1715.51.0.0.00	TRANSFERÊNCIAS DE RECURSOS DE COMPL		1.230.000,00	1.273.050,00	1.314.424,13	1.357.142,91
1715.51.0.1.00	TRANSFERÊNCIAS DE RECURSOS DE COMPL	05 05	1.230.000,00	1.273.050,00	1.314.424,13	1.357.142,91
1716.00.0.0.00	TRANSFERÊNCIAS DE RECURSOS DO FUNDO		440.000,00	455.400,00	470.200,50	485.482,02
1716.50.0.0.00	TRANSFERÊNCIAS DE RECURSOS DO FUNDO		440.000,00	455.400,00	470.200,50	485.482,02
1716.50.0.1.00	TRANSFERÊNCIAS DE RECURSOS DO FUNDO	05 16	440.000,00	455.400,00	470.200,50	485.482,02
1716.50.0.1.00	TRANSFERÊNCIAS DE RECURSOS DO FUNDO	05 21	0,00	0,00	0,00	0,00
1717.00.0.0.00	TRANSFERÊNCIAS DE CONVÊNIO DA UNIÃO		0,00	0,00	0,00	0,00
1717.99.0.0.00	OUTRAS TRANSFERÊNCIAS DE CONVÊNIO D		0,00	0,00	0,00	0,00
1717.99.0.1.00	OUTRAS TRANSFERÊNCIAS DE CONVÊNIO D	01 00	0,00	0,00	0,00	0,00
1719.00.0.0.00	OUTRAS TRANSFERÊNCIAS DE RECURSOS D.		8.000,00	8.280,00	8.549,10	8.826,95
1719.51.0.0.00	TRANSFERÊNCIAS FINANCEIRAS DO ICMS – C		8.000,00	8.280,00	8.549,10	8.826,95
1719.51.0.1.00	TRANSFERÊNCIAS FINANCEIRAS DO ICMS – C	01 00	8.000,00	8.280,00	8.549,10	8.826,95
1719.51.0.1.00	TRANSFERÊNCIAS FINANCEIRAS DO ICMS – C	01 01	0,00	0,00	0,00	0,00
1719.99.0.0.00	OUTRAS TRANSFERÊNCIAS DE RECURSOS D.		0,00	0,00	0,00	0,00
1719.99.0.1.00	OUTRAS TRANSFERÊNCIAS DE RECURSOS D.	01 00	0,00	0,00	0,00	0,00
1720.00.0.0.00	TRANSFERÊNCIAS DOS ESTADOS E DO DISTF		5.878.000,00	6.083.730,00	6.281.451,22	6.485.598,39
1721.00.0.0.00	PARTICIPAÇÃO NA RECEITA DOS ESTADOS E		5.668.000,00	5.866.380,00	6.057.037,35	6.253.891,06
1721.50.0.0.00	COTA-PARTE DO ICMS		5.100.000,00	5.278.500,00	5.450.051,25	5.627.177,92
1721.50.0.1.00	COTA-PARTE DO ICMS - PRINCIPAL	01 00	5.100.000,00	5.278.500,00	5.450.051,25	5.627.177,92





PREFEITURA MUNICIPAL DE SANTA CRUZ

AV 3 DE MAIO Nº 276 CENT

24301475/0001-86

Lei: 513, Data: 24/11/2021

Tabela III - Receita Corrente Líquida 2022/2025 (Administração Direta)

Página: 5 of 6

Código	Descrição	Fonte Recurso	2022	2023	2024	2025
1721.51.0.0.00	COTA-PARTE DO IPVA		540.000,00	558.900,00	577.064,25	595.818,84
1721.51.0.1.00	COTA-PARTE DO IPVA - PRINCIPAL	01 00	540.000,00	558.900,00	577.064,25	595.818,84
1721.52.0.0.00	COTA-PARTE DO IPI - MUNICÍPIOS		18.000,00	18.630,00	19.235,47	19.860,63
1721.52.0.1.00	COTA-PARTE DO IPI - MUNICÍPIOS - PRINCIPA	01 00	18.000,00	18.630,00	19.235,47	19.860,63
1721.53.0.0.00	COTA-PARTE DA CONTRIBUIÇÃO DE INTERVEI		10.000,00	10.350,00	10.686,38	11.033,68
1721.53.0.1.00	COTA-PARTE DA CONTRIBUIÇÃO DE INTERVEI	01 00	10.000,00	10.350,00	10.686,38	11.033,68
1723.00.0.0.00	TRANSFERÊNCIAS DE RECURSOS DO SISTEM		50.000,00	51.750,00	53.431,88	55.168,41
1723.50.0.0.00	TRANSFERÊNCIAS DE RECURSOS DO SISTEM		50.000,00	51.750,00	53.431,88	55.168,41
1723.50.0.1.00	TRANSFERÊNCIAS DE RECURSOS DO SISTEM	01 00	50.000,00	51.750,00	53.431,88	55.168,41
1723.50.0.1.00	TRANSFERÊNCIAS DE RECURSOS DO SISTEM	02 00	0,00	0,00	0,00	0,00
1723.50.0.1.00	TRANSFERÊNCIAS DE RECURSOS DO SISTEM	02 15	0,00	0,00	0,00	0,00
1724.00.0.0.00	TRANSFERÊNCIAS DE CONVÊNIOS DOS ESTA		0,00	0,00	0,00	0,00
1724.51.0.0.00	TRANSFERÊNCIAS DE CONVÊNIOS DOS ESTA		0,00	0,00	0,00	0,00
1724.51.0.1.00	TRANSFERÊNCIAS DE CONVÊNIOS DOS ESTA	05 00	0,00	0,00	0,00	0,00
1724.51.0.1.00	TRANSFERÊNCIAS DE CONVÊNIOS DOS ESTA	05 05	0,00	0,00	0,00	0,00
1729.00.0.0.00	OUTRAS TRANSFERÊNCIAS DOS ESTADOS E		160.000,00	165.600,00	170.982,00	176.538,92
1729.51.0.0.00	TRANSFERÊNCIAS DE ESTADOS DESTINADAÇ		0,00	0,00	0,00	0,00
1729.51.0.1.00	TRANSFERÊNCIAS DE ESTADOS DESTINADAÇ	01 00	0,00	0,00	0,00	0,00
1729.51.0.1.00	TRANSFERÊNCIAS DE ESTADOS DESTINADAÇ	02 16	0,00	0,00	0,00	0,00
1729.52.0.0.00	TRANSFERÊNCIAS DE RECURSOS DESTINAD		160.000,00	165.600,00	170.982,00	176.538,92
1729.52.0.1.00	TRANSFERÊNCIAS DE RECURSOS DESTINAD	01 00	160.000,00	165.600,00	170.982,00	176.538,92
1729.99.0.0.00	OUTRAS TRANSFERÊNCIAS DOS ESTADOS E		0,00	0,00	0,00	0,00
1729.99.0.1.00	OUTRAS TRANSFERÊNCIAS DOS ESTADOS E	01 00				
1729.99.0.1.00	OUTRAS TRANSFERÊNCIAS DOS ESTADOS E	02 00	0,00	0,00	0,00	0,00
1729.99.0.1.00	OUTRAS TRANSFERÊNCIAS DOS ESTADOS E	02 17	0,00	0,00	0,00	0,00
1739.00.0.0.00	OUTRAS TRANSFERÊNCIAS DOS MUNICÍPIOS		194.827,00	201.645,95	208.199,44	214.965,92
1739.50.0.0.00	TRANSFERÊNCIAS DE MUNICÍPIOS A CONSÓR		194.827,00	201.645,95	208.199,44	214.965,92
1739.50.0.1.00	TRANSFERÊNCIAS DE MUNICÍPIOS A CONSÓR	01 00	194.827,00	201.645,95	208.199,44	214.965,92
1750.00.0.0.00	TRANSFERÊNCIAS DE OUTRAS INSTITUIÇÕES		12.491.600,00	12.928.806,00	13.348.992,20	13.782.834,44
1751.50.0.0.00	TRANSFERÊNCIAS DE RECURSOS DO FUNDO		12.491.600,00	12.928.806,00	13.348.992,20	13.782.834,44
1751.50.0.1.00	TRANSFERÊNCIAS DE RECURSOS DO FUNDO	01 00	12.491.600,00	12.928.806,00	13.348.992,20	13.782.834,44
1911.10.0.1.00	MULTAS PREVISTAS NA LEGISLAÇÃO SOBRE I	01 00	0,00	0,00	0,00	0,00
1921.01.0.1.00	INDENIZAÇÕES POR DANOS CAUSADOS AO P	05 00	0,00	0,00	0,00	0,00
1922.99.0.1.00	OUTRAS RESTITUIÇÕES - PRINCIPAL	01 00	60.000,00	62.100,00	64.118,25	66.202,09
1922.99.0.1.00	OUTRAS RESTITUIÇÕES - PRINCIPAL	01 14	10.000,00	10.350,00	10.686,38	11.033,68





PREFEITURA MUNICIPAL DE SANTA CRUZ

AV 3 DE MAIO Nº 276 CENT

24301475/0001-86

Lei: 513, Data: 24/11/2021

Tabela III - Receita Corrente Líquida 2022/2025 (Administração Direta)

Página: 6 of 6

Código	Descrição	Fonte Recurso	2022	2023	2024	2025
1922.99.0.1.00	OUTRAS RESTITUIÇÕES - PRINCIPAL	01 18	10.000,00	10.350,00	10.686,38	11.033,68
1923.99.0.3.00	OUTROS RESSARCIMENTOS - DÍVIDA ATIVA	01 00	0,00	0,00	0,00	0,00
1999.01.0.1.00	APORTES PERIÓDICOS PARA AMORTIZAÇÃO	01 00	10.000,00	10.350,00	10.686,38	11.033,68
1999.01.0.1.01	APORTES PERIÓDICOS PARA AMORTIZAÇÃO	01 00	0,00	0,00	0,00	0,00
1999.03.0.1.00	COMPENSAÇÕES FINANCEIRAS ENTRE O REG	01 00	50.000,00	51.750,00	53.431,88	55.168,41
1999.99.2.3.00	OUTRAS RECEITAS NÃO ARRECADADAS E NÃO	01 00	0,00	0,00	0,00	0,00
9500.00.0.0.00	(R) DEDUÇÕES DO FUNDEB		-5.013.400,00	-5.188.869,00	-5.357.507,24	-5.531.626,23
Total Geral das Receitas			47.226.527,00	48.879.455,45	50.468.037,75	52.108.248,97



PREFEITURA MUNICIPAL DE SANTA CRUZ
AV 3 DE MAIO Nº 276 CENT
24301475/0001-86
Lei: 513, Data: 24/11/2021
Tabela IV - Aplicação dos Recursos na Manutenção e no Desenv. do Ensino (Admin. Direta)

RECEITA	2022	2023	2024	2025
RECEITA RESULTANTE DE IMPOSTOS (I)	38.994.680,00	40.359.493,80	41.671.177,35	43.025.490,61
Receitas de Impostos	1.258.000,00	1.302.030,00	1.344.345,98	1.388.037,22
IMPOSTO SOBRE A PROPRIEDADE PREDIAL E TERRITORIAL U	30.000,00	31.050,00	32.059,13	33.101,05
IMPOSTO SOBRE A PROPRIEDADE PREDIAL E TERRITORIAL U	12.000,00	12.420,00	12.823,65	13.240,42
IMPOSTOS SOBRE TRANSMISSÃO "INTER VIVOS" DE BENS IM	21.000,00	21.735,00	22.441,39	23.170,73
IMPOSTOS SOBRE TRANSMISSÃO "INTER VIVOS" DE BENS IM	2.000,00	2.070,00	2.137,28	2.206,74
IMPOSTOS SOBRE TRANSMISSÃO "INTER VIVOS" DE BENS IM	1.000,00	1.035,00	1.068,64	1.103,37
IMPOSTO SOBRE A RENDA DE PESSOA FÍSICA - IRPF - PRINCI	700.000,00	724.500,00	748.046,25	772.357,75
IMPOSTO SOBRE A RENDA - RETIDO NA FONTE - TRABALHO -	0,00	0,00	0,00	0,00
IMPOSTO SOBRE A RENDA - RETIDO NA FONTE - OUTROS RE	0,00	0,00	0,00	0,00
IMPOSTO SOBRE SERVIÇOS DE QUALQUER NATUREZA - ISSQ	492.000,00	509.220,00	525.769,65	542.857,16
MULTAS PREVISTAS NA LEGISLAÇÃO SOBRE REGIME DE PRE'	0,00	0,00	0,00	0,00
Receitas de Transf. Constitucionais Legais	32.374.880,00	33.508.000,80	34.597.010,83	35.721.413,68
Cota Parte FPM (80%)	16.920.000,00	17.512.200,00	18.081.346,50	18.668.990,26
Transf. LC. nº 87/96 (80%)	11.353.280,00	11.750.644,80	12.132.540,76	12.526.848,33
Cota Parte ICMS (80%)	4.086.400,00	4.229.424,00	4.366.880,28	4.508.803,89
Cota Parte IPI-Exportação (80%)	14.400,00	14.904,00	15.388,38	15.888,50
Cota Parte ITR (80%)	800,00	828,00	854,91	882,69
Parcela das Transf. dest. à Forma. do FUNDEB (II)	5.361.800,00	5.549.463,00	5.729.820,55	5.916.039,72
RECEITAS VINCULADAS AO ENSINO (III)	12.891.600,00	13.342.806,00	13.776.447,20	14.224.181,73
Transf. Multigovernamentais do FUNDEB	12.491.600,00	12.928.806,00	13.348.992,20	13.782.834,44
Transf. Recursos do FUNDEB (IV)	12.491.600,00	12.928.806,00	13.348.992,20	13.782.834,44
TRANSFERÊNCIAS DO SALÁRIO-EDUCAÇÃO - PRINCIPAL	400.000,00	414.000,00	427.455,00	441.347,29
TOTAL DA RECEITAS (V) = (I + III - II)	46.524.480,00	48.152.836,80	49.717.804,00	51.333.632,63
Aplicação mínima (25% I) + III	22.640.270,00	23.432.679,45	24.194.241,53	24.980.554,38

DESPESA (Base 2020)

Pessoal e Encargos Sociais (Valor Líquido)	12.662.749,88	13.105.946,13	13.531.889,37	13.971.675,78
Outras Despesas Correntes	1.044.683,36	1.081.247,28	1.116.387,81	1.152.670,42
Investimentos/Inversões Financeiras	468.865,46	485.275,75	501.047,21	517.331,25
DESPESAS COM MANUT. E DES. ENSINO (VI)	14.176.298,70	14.672.469,15	15.149.324,40	15.641.677,44
PERCENTUAL APLICADO = ((VI +II - III) / I) %	17,04	17,04	17,04	17,04





PREFEITURA MUNICIPAL DE SANTA CRUZ
AV 3 DE MAIO Nº 276 CENT
24301475/0001-86

Lei: 513, Data: 24/11/2021

Tabela V - Aplicação em Ações e Serviços Públicos de Saúde (Admin. Direta)

RECEITAS VINCULADAS	2022	2023	2024	2025
REC. LIQ. DE IMP. E TRANSF. CONST. LEGAIS(I)	47.914.600,00	49.591.611,00	51.203.338,36	52.867.446,85
IMPOSTO SOBRE A PROPRIEDADE PREDIAL E TERRITORIAL UF	12.000,00	12.420,00	12.823,65	13.240,42
IMPOSTO SOBRE A PROPRIEDADE PREDIAL E TERRITORIAL UF	30.000,00	31.050,00	32.059,13	33.101,05
IMPOSTO SOBRE A RENDA - RETIDO NA FONTE - OUTROS REN	0,00	0,00	0,00	0,00
IMPOSTO SOBRE A RENDA - RETIDO NA FONTE - TRABALHO - F	0,00	0,00	0,00	0,00
IMPOSTO SOBRE A RENDA DE PESSOA FÍSICA - IRPF - PRINCIF	700.000,00	724.500,00	748.046,25	772.357,75
IMPOSTO SOBRE SERVIÇOS DE QUALQUER NATUREZA - ISSQN	492.000,00	509.220,00	525.769,65	542.857,16
IMPOSTOS SOBRE TRANSMISSÃO "INTER VIVOS" DE BENS IMÓ	2.000,00	2.070,00	2.137,28	2.206,74
IMPOSTOS SOBRE TRANSMISSÃO "INTER VIVOS" DE BENS IMÓ	1.000,00	1.035,00	1.068,64	1.103,37
IMPOSTOS SOBRE TRANSMISSÃO "INTER VIVOS" DE BENS IMÓ	21.000,00	21.735,00	22.441,39	23.170,73
MULTAS PREVISTAS NA LEGISLAÇÃO SOBRE REGIME DE PREV	0,00	0,00	0,00	0,00
RECEITAS DE TRANSF. CONSTITU. LEGAIS	46.656.600,00	48.289.581,00	49.858.992,38	51.479.409,63
Da União	41.008.600,00	42.443.901,00	43.823.327,78	45.247.585,94
Do Estado	5.648.000,00	5.845.680,00	6.035.664,60	6.231.823,70
TRANSF. DE RECURSOS SUS(II)	4.668.868,73	4.832.279,14	4.989.328,21	5.151.481,37
Transf. de Recursos SUS da União para o Município	4.523.000,00	4.681.305,00	4.833.447,41	4.990.534,45
Transf. de Recursos SUS do Estado para o Município	50.000,00	51.750,00	53.431,88	55.168,41
Transf. de Recursos SUS Outras Receitas do SUS	95.868,73	99.224,14	102.448,92	105.778,51
REC. DE OPER. DE CRED. VINC. À SAÚDE (III)	0,00	0,00	0,00	0,00
OUTRAS RECEITAS ORÇAMENTÁRIAS	-5.013.400,00	-5.188.869,00	-5.357.507,24	-5.531.626,23
(-) DEDUÇÃO PARA O FUNDEB	-10.026.800,00	-10.377.738,00	-10.715.014,48	-11.063.252,46
TOTAL	37.543.268,73	38.857.283,14	40.120.144,84	41.424.049,54

DESPESA (Base 2020)	2022	2023	2024	2025
DESPESAS CORRENTES	11.001.717,89	11.386.778,01	11.756.848,30	12.138.945,87
Pessoal e Encargos Sociais	5.324.129,34	5.510.473,87	5.689.564,27	5.874.475,10
Juros e Encargos da Dívida	0,00	0,00	0,00	0,00
Outras Despesas Correntes	5.677.588,55	5.876.304,15	6.067.284,03	6.264.470,76
DESPESAS DE CAPITAL	1.119.630,86	1.158.817,94	1.196.479,52	1.235.365,11
Investimentos	1.119.630,86	1.158.817,94	1.196.479,52	1.235.365,11
Inversões Financeiras	0,00	0,00	0,00	0,00
Amortização da Dívida	0,00	0,00	0,00	0,00
TOTAL (IV)	12.121.348,75	12.545.595,95	12.953.327,82	13.374.310,97
(-)Despesas com Inativos e Pensionistas	0,00	0,00	0,00	0,00
(-)Despesas c/outros recursos destinados à Saúde	0,00	0,00	0,00	0,00
Recursos de Transf. do Sist.Único de Saúde - SUS	0,00	0,00	0,00	0,00
Recursos de Operações de Crédito	0,00	0,00	0,00	0,00
Outros Recursos	0,00	0,00	0,00	0,00
TOTAL DAS DESPESAS (V)	12.121.348,75	12.545.595,95	12.953.327,82	13.374.310,97

Participação das despesas de Saúde na Receita

Líquida de Impostos e Transd. Constit.

- Limite Constitucional <15%> (V / I)	25,30	25,30	25,30	25,30
---------------------------------------	-------	-------	-------	-------



PREFEITURA MUNICIPAL DE SANTA CRUZ
AV 3 DE MAIO Nº 276 CENT
24301475/0001-86
Lei: 513, Data: 24/11/2021
Tabela VI - Despesa com Pessoal em Relação à Receita Corrente Líquida (Admin. Direta)

DESPESAS DE PESSOAL	2022	2023	2024	2025
DESPESA LÍQUIDA COM PESSOAL (I)	22.068.649,91	22.923.048,18	23.744.185,95	24.592.010,70
Pessoal Ativo	21.825.910,26	22.670.910,75	23.483.016,58	24.321.515,85
Pessoal Inativo e Pensionistas	2.383.863,77	2.476.156,18	2.564.855,79	2.656.438,14
(-)Despesas não Computadas (art.19, § 1º da LRF)	2.141.124,12	2.224.018,76	2.303.686,42	2.385.943,29
Indenizações por Demissão e Incen. à Dem. Voluntária	2.118.352,83	2.200.365,86	2.279.186,25	2.360.568,30
Decorrentes de Decisão Judicial	0,00	0,00	0,00	0,00
Despesas de Exercícios Anteriores	22.771,29	23.652,89	24.500,17	25.374,99
Inativos e Pensionistas com Recursos Vinculados	0,00	0,00	0,00	0,00
Outras despesas de Pessoal (atr.18, § 1º da LRF)(II)	0,00	0,00	0,00	0,00
Repasses previdenciários ao RPPS (III)	1.014.051,23	1.053.310,71	1.091.041,87	1.129.999,29
Contribuições Patronais	1.014.051,23	1.053.310,71	1.091.041,87	1.129.999,29
Total desp. c/pessoal (IV) = (I+II+III)	23.082.701,14	23.976.358,89	24.835.227,82	25.722.009,99
Receita Corrente Líquida - RCL (V)	47.226.527,00	49.054.924,44	50.812.144,99	52.626.475,20
% do Total da despesa com pessoal para fins de apuração do limite - TDP sobre a RCL (IV / V) * 100	48,88	48,88	48,88	48,88



PREFEITURA MUNICIPAL DE SANTA CRUZ

AV 3 DE MAIO Nº 276 CENT

24301475/0001-86

Lei: 513, Data: 24/11/2021

Tabela VII - Despesa com Pessoal - Distribuição por Funções (Admin. Direta)

DESPESAS DE PESSOAL	2022	2023	2024	2025
DESPESAS DE PESSOAL (I)	25.558.185,26	26.452.721,74	27.312.435,20	28.200.089,34
Despesa Total Líquida	25.558.185,26	26.452.721,74	27.312.435,20	28.200.089,34
Ativos	22.921.340,88	23.723.587,81	24.494.604,42	25.290.679,06
Saúde	5.071.151,77	5.248.642,08	5.419.222,94	5.595.347,69
Educação	13.130.768,67	13.590.345,58	14.032.031,81	14.488.072,84
Legislativo	1.217.367,31	1.259.975,16	1.300.924,35	1.343.204,40
Outros	3.502.053,14	3.624.625,00	3.742.425,31	3.864.054,13
Inativos	2.636.844,37	2.729.133,93	2.817.830,78	2.909.410,28
Saúde	0,00	0,00	0,00	0,00
Educação	-977,99	-1.012,22	-1.045,11	-1.079,08
Legislativo	0,00	0,00	0,00	0,00
Outros	2.637.822,36	2.730.146,14	2.818.875,89	2.910.489,36
RECEITA CORRENTE LÍQUIDA (II)	52.239.927,00	54.068.324,45	55.825.544,99	57.639.875,20
Pessoal/RCL (%) (I/II)	48,92	48,92	48,92	48,92



PREFEITURA MUNICIPAL DE SANTA CRUZ
AV 3 DE MAIO Nº 276 CENT
24301475/0001-86

Tabela VIII - Limites de Despesas do Legislativo (Admin. Direta)

Lei: 513, Data: 24/11/2021

Especificação	2022	2023	2024	2025
Receita Tributária (A)	1.325.000,00	1.371.375,00	1.415.944,69	1.461.962,89
Impostos	1.258.000,00	1.302.030,00	1.344.345,97	1.388.037,22
Taxas	67.000,00	69.345,00	71.598,71	73.925,67
Transferências Constitucionais (B)	26.809.000,00	27.747.315,00	28.649.102,74	29.580.198,58
Cota-Parte FPM	21.150.000,00	21.890.250,00	22.601.683,13	23.336.237,83
Cota-Parte ICMS	5.100.000,00	5.278.500,00	5.450.051,25	5.627.177,92
Cota-Parte IPI-Exportação	18.000,00	18.630,00	19.235,47	19.860,63
Cota-Parte ITR	1.000,00	1.035,00	1.068,64	1.103,37
Cota-Parte IPVA	540.000,00	558.900,00	577.064,25	595.818,84
Total (C) = (A) + (B)	28.134.000,00	29.118.690,00	30.065.047,42	31.042.161,47

(*) Ano Anterior ao Limite da Despesa - Projeto de LOA

Limite da Despesa				
Legislativo Total (D) 7% de (C)	1.969.380,00	2.038.308,30	2.104.553,32	2.172.951,30
Legislativo Pessoal Ativo (E) = 70% de (D)	1.378.566,00	1.426.815,81	1.473.187,32	1.521.065,91

Despesa Realizada (2020)				
Legislativo Total	1.498.851,06	1.551.310,85	1.601.728,45	1.653.784,63
Legislativo Pessoal Ativo	1.100.538,10	1.139.056,93	1.176.076,28	1.214.298,76
Legislativo Pessoal Inativo	0,00	0,00	0,00	0,00



Tabela IX - Apuração dos Recursos Disponíveis (Administração Direta)

Especificação	2022	2023	2024	2025
RECEITA CORRENTE LÍQUIDA (A)	47.226.527,00	48.879.455,45	50.468.037,75	52.108.248,97
RECEITAS TRIBUTÁRIAS	1.335.000,00	1.381.725,00	1.426.631,06	1.472.996,57
TRANSFERÊNCIAS CORRENTES	49.076.427,00	50.794.101,95	52.444.910,26	54.149.369,84
Transferências não Vinculadas	13.410.600,00	13.879.971,00	14.331.070,06	14.796.829,83
Transf. de Recursos SUS	4.573.000,00	4.733.055,00	4.886.879,29	5.045.702,86
Complem. da União ao FUNDEB	2.930.000,00	3.032.550,00	3.131.107,88	3.232.868,88
TRANSFERÊNCIAS DE CONVÊNIOS	2.930.000,00	3.032.550,00	3.131.107,88	3.232.868,88
OUTRAS RECEITAS CORRENTES	14.304.427,00	14.805.081,95	15.286.247,11	15.783.050,14
Despesas com serviços de saúde	19.624.348,75	20.311.200,95	20.971.314,98	21.652.882,72
Recursos do Tesouro-EC nº29	12.121.348,75	12.545.595,95	12.953.327,82	13.374.310,97
Pessoal (líquido)	5.324.129,34	5.510.473,87	5.689.564,27	5.874.475,10
Outras de custeio e capital	6.797.219,41	7.035.122,09	7.263.763,55	7.499.835,87
Despesas com Manut. e Des. Ensino	14.176.298,70	14.672.469,15	15.149.324,40	15.641.677,44
Pessoal (líquido)	12.662.749,88	13.105.946,13	13.531.889,37	13.971.675,78
Outras de custeio e capital	1.513.548,82	1.566.523,03	1.617.435,02	1.670.001,66
Despesas com Legislativo	1.498.851,06	1.551.310,85	1.601.728,45	1.653.784,63
EC nº25	1.498.851,06	1.551.310,85	1.601.728,45	1.653.784,63
Pessoal Ativo	1.100.538,10	1.139.056,93	1.176.076,28	1.214.298,76
Outras de custeio e capital	398.312,96	412.253,92	425.652,17	439.485,86
Pessoal Inativo (líquido) do Legislativo	0,00	0,00	0,00	0,00
OUTRAS DESPESAS COM REC. VINCUL./CONVÊNIOS	2.621.144,43	2.712.884,48	2.801.053,23	2.892.087,46
Outras Despesas com Rec.Vinculados	2.621.144,43	2.712.884,48	2.801.053,23	2.892.087,46
SERVIÇO DA DÍVIDA	605.187,55	626.369,12	646.726,11	667.744,71
Juros e encargos da dívida	0,00	0,00	0,00	0,00
Amortização	605.187,55	626.369,12	646.726,11	667.744,71
RECURSOS SEM VINCULAÇÃO/OBRIGAÇÕES LEGAIS	6.891.344,55	7.132.541,61	7.364.349,21	7.603.690,56
Pessoal exc.saúde/educ./legislativo	6.136.407,94	6.351.182,22	6.557.595,64	6.770.717,50
Outras desp. de custeio e capital	754.936,61	781.359,39	806.753,57	832.973,06



**PREFEITURA MUNICIPAL DE SANTA CRUZ**

AV 3 DE MAIO Nº 276 CENT

24301475/0001-86

Lei: 513, Data: 24/11/2021

Página: 1 of 8

Tabela XIV - Síntese das Ações por Entidade e Órgão - (PPA Inicial)

Ent: 1 PREFEITURA MUNICIPAL DE SANTA CRUZ											
Unid.Exec. 020200 GABINETE DO PREFEITA											
Entidade	Programa	Fun.	SubFun.	ProjAtiv	FonGrupo	FonCódigo	Categoria	2022	2023	2024	2025
1	1001	04	121	1006	01	00	4	10.000,00	10.350,00	10.686,38	11.033,68
1	1001	04	121	2010	01	00	3	115.000,00	119.025,00	122.893,31	126.887,35
1	1001	04	121	2096	01	00	3	5.000,00	5.175,00	5.343,19	5.516,84
Total Unid.Exec.								130.000,00	134.550,00	138.922,88	143.437,87
Unid.Exec. 020201 GABINETE DO PREFEITA											
Entidade	Programa	Fun.	SubFun.	ProjAtiv	FonGrupo	FonCódigo	Categoria	2022	2023	2024	2025
1	1001	04	122	1003	01	00	4	8.000,00	8.280,00	8.549,10	8.826,95
1	1001	04	122	2005	01	00	3	418.000,00	432.630,00	446.690,47	461.207,92
Total Unid.Exec.								426.000,00	440.910,00	455.239,57	470.034,86
Unid.Exec. 020202 CHEFIA DO GABINETE DO PREFEITO											
Entidade	Programa	Fun.	SubFun.	ProjAtiv	FonGrupo	FonCódigo	Categoria	2022	2023	2024	2025
1	1001	04	122	1005	01	00	4	1.000,00	1.035,00	1.068,64	1.103,37
1	1001	04	122	1087	01	00	4	2.000,00	2.070,00	2.137,28	2.206,74
1	1001	04	122	2006	01	00	3	136.000,00	140.760,00	145.334,70	150.058,08
1	1001	04	122	2009	01	00	3	314.000,00	324.990,00	335.552,17	346.457,62
1	1001	04	122	2098	01	00	3	14.000,00	14.490,00	14.960,92	15.447,16
1	1001	04	124	2141	01	00	3	59.000,00	61.065,00	63.049,61	65.098,72
Total Unid.Exec.								526.000,00	544.410,00	562.103,32	580.371,68
Unid.Exec. 020203 GABINETE DO VICE - PREFEITO											
Entidade	Programa	Fun.	SubFun.	ProjAtiv	FonGrupo	FonCódigo	Categoria	2022	2023	2024	2025
1	1001	04	122	1004	01	00	4	1.000,00	1.035,00	1.068,64	1.103,37
1	1001	04	122	2008	01	00	3	200.000,00	207.000,00	213.727,50	220.673,64
Total Unid.Exec.								201.000,00	208.035,00	214.796,14	221.777,01
Unid.Exec. 020406 GABINETE DO SECRETARIO DE ADM. E FINANÇAS											
Entidade	Programa	Fun.	SubFun.	ProjAtiv	FonGrupo	FonCódigo	Categoria	2022	2023	2024	2025
1	1001	04	122	1082	01	00	4	5.000,00	5.175,00	5.343,19	5.516,84
1	1001	04	122	2095	01	00	3	617.000,00	638.595,00	659.349,34	680.778,19
1	1001	99	999	9001	01	00	9	2.761.168,84	2.857.809,75	2.950.688,57	3.046.585,94
Total Unid.Exec.								3.383.168,84	3.501.579,75	3.615.381,09	3.732.880,98
Unid.Exec. 020407 DEPT DE MATERIAL E ADM. DE PATRIMONIO											
Entidade	Programa	Fun.	SubFun.	ProjAtiv	FonGrupo	FonCódigo	Categoria	2022	2023	2024	2025
1	1001	04	121	1007	01	00	4	1.000,00	1.035,00	1.068,64	1.103,37
1	1001	04	121	1008	01	00	4	1.000,00	1.035,00	1.068,64	1.103,37
1	1001	04	121	1102	01	00	4	10.000,00	10.350,00	10.686,38	11.033,68
1	1001	04	122	2011	01	00	3	480.000,00	496.800,00	512.946,00	529.616,74
1	1001	04	122	2012	01	00	3	15.000,00	15.525,00	16.029,56	16.550,52
Total Unid.Exec.								507.000,00	524.745,00	541.799,21	559.407,69
Unid.Exec. 020408 DEPTO DE RECURSOS HUMANOS											
Entidade	Programa	Fun.	SubFun.	ProjAtiv	FonGrupo	FonCódigo	Categoria	2022	2023	2024	2025
1	1001	04	128	1011	01	00	4	5.000,00	5.175,00	5.343,19	5.516,84
1	1001	04	128	2013	01	00	3	122.000,00	126.270,00	130.373,77	134.610,92
Total Unid.Exec.								127.000,00	131.445,00	135.716,96	140.127,76



**PREFEITURA MUNICIPAL DE SANTA CRUZ**

AV 3 DE MAIO Nº 276 CENT

24301475/0001-86

Lei: 513, Data: 24/11/2021

Página: 2 of 8

Tabela XIV - Síntese das Ações por Entidade e Orgão - (PPA Inicial)

Ent: 1 PREFEITURA MUNICIPAL DE SANTA CRUZ											
Unid.Exec. 020409 DEPT. DE ARRECADACAO,FISCALIZACAO E TRIBUTOS											
Entidade	Programa	Fun.	SubFun.	ProjAtiv	FonGrupo	FonCódigo	Categoria	2022	2023	2024	2025
1	1001	04	129	1012	01	00	4	1.000,00	1.035,00	1.068,64	1.103,37
1	1001	04	129	2014	01	00	3	11.000,00	11.385,00	11.755,01	12.137,05
Total Unid.Exec.								12.000,00	12.420,00	12.823,65	13.240,42
Unid.Exec. 020410 DEPTO DE TESOURARIA											
Entidade	Programa	Fun.	SubFun.	ProjAtiv	FonGrupo	FonCódigo	Categoria	2022	2023	2024	2025
1	1001	04	129	1013	01	00	4	1.000,00	1.035,00	1.068,64	1.103,37
1	1001	04	129	2015	01	00	3	30.000,00	31.050,00	32.059,13	33.101,05
1	1001	04	129	2023	01	00	3	610.000,00	631.350,00	651.868,88	673.054,61
Total Unid.Exec.								641.000,00	663.435,00	684.996,64	707.259,03
Unid.Exec. 020411 DEPTO DE CONTABILIDADE E CONTROLE ORCAMENTARIO											
Entidade	Programa	Fun.	SubFun.	ProjAtiv	FonGrupo	FonCódigo	Categoria	2022	2023	2024	2025
1	1001	04	121	1014	01	00	4	5.000,00	5.175,00	5.343,19	5.516,84
1	1001	04	121	2016	01	00	3	10.000,00	10.350,00	10.686,38	11.033,68
1	1001	04	121	2017	01	00	3	75.000,00	77.625,00	80.147,81	82.752,62
1	1001	04	121	2018	01	00	3	103.000,00	106.605,00	110.069,66	113.646,93
1	1001	04	122	2022	01	00	3	460.000,00	476.100,00	491.573,25	507.549,38
1	1001	04	122	2103	01	00	3	255.000,00	263.925,00	272.502,56	281.358,90
1	1001	04	122	2104	01	00	3	730.726,00	756.301,41	780.881,21	806.259,85
Total Unid.Exec.								1.638.726,00	1.696.081,41	1.751.204,06	1.808.118,19
Unid.Exec. 020614 SECRETARIA DE EDUCACÃO											
Entidade	Programa	Fun.	SubFun.	ProjAtiv	FonGrupo	FonCódigo	Categoria	2022	2023	2024	2025
1	1005	12	361	1018	01	00	4	5.000,00	5.175,00	5.343,19	5.516,84
1	1005	12	361	2024	01	00	3	415.000,00	429.525,00	443.484,56	457.897,81
Total Unid.Exec.								420.000,00	434.700,00	448.827,75	463.414,65



**PREFEITURA MUNICIPAL DE SANTA CRUZ**

AV 3 DE MAIO Nº 276 CENT

24301475/0001-86

Lei: 513, Data: 24/11/2021

Tabela XIV - Síntese das Ações por Entidade e Orgão - (PPA Inicial)

Página: 3 of 8

Ent: 1 PREFEITURA MUNICIPAL DE SANTA CRUZ**Unid.Exec. 020615 DEPTO MUNICIPAL DE ENSINO**

Entidade	Programa	Fun.	SubFun.	ProjAtiv	FonGrupo	FonCódigo	Categoria	2022	2023	2024	2025
1	1005	12	361	1019	01	00	4	55.000,00	56.925,00	58.775,06	60.685,25
1	1005	12	361	1020	05	00	4	1.000,00	1.035,00	1.068,64	1.103,37
1	1005	12	361	1021	01	00	4	100.000,00	103.500,00	106.863,75	110.336,82
1	1005	12	361	1022	01	00	4	50.000,00	51.750,00	53.431,88	55.168,41
1	1005	12	361	1025	01	00	4	20.000,00	20.700,00	21.372,75	22.067,36
1	1005	12	365	1026	01	00	4	5.000,00	5.175,00	5.343,19	5.516,84
1	1005	12	365	1027	01	00	4	160.000,00	165.600,00	170.982,00	176.538,92
1	1005	12	367	1028	01	00	4	5.000,00	5.175,00	5.343,19	5.516,84
1	1005	12	367	1029	01	00	4	10.000,00	10.350,00	10.686,38	11.033,68
1	1005	12	361	2025	01	00	3	1.372.000,00	1.420.020,00	1.466.170,65	1.513.821,20
1	1005	12	361	2028	05	00	3	8.000,00	8.280,00	8.549,10	8.826,95
1	1005	12	361	2029	05	00	3	1.000.000,00	1.035.000,00	1.068.637,50	1.103.368,22
1	1005	12	361	2030	05	00	3	600.000,00	621.000,00	641.182,50	662.020,93
1	1005	12	361	2031	05	00	4	260.000,00	269.100,00	277.845,75	286.875,74
1	1005	12	361	2032	05	00	3	8.235.000,00	8.523.225,00	8.800.229,81	9.086.237,28
1	1005	12	361	2033	05	00	3	2.914.000,00	3.015.990,00	3.114.009,67	3.215.214,99
1	1005	12	363	2038	01	00	3	12.000,00	12.420,00	12.823,65	13.240,42
1	1005	12	362	2039	01	00	3	2.000,00	2.070,00	2.137,28	2.206,74
1	1005	12	364	2040	01	00	3	169.000,00	174.915,00	180.599,74	186.469,23
1	1005	12	365	2041	05	00	3	867.000,00	897.345,00	926.508,71	956.620,25
1	1005	12	366	2042	01	00	3	183.000,00	189.405,00	195.560,66	201.916,38
1	1005	12	367	2043	01	00	3	5.000,00	5.175,00	5.343,19	5.516,84
1	1005	12	361	2115	05	00	3	16.000,00	16.560,00	17.098,20	17.653,89
1	1005	12	361	2118	01	00	3	700.000,00	724.500,00	748.046,25	772.357,75
1	1005	12	361	2119	01	00	3	540.000,00	558.900,00	577.064,25	595.818,84
1	1005	12	365	2120	01	00	3	30.000,00	31.050,00	32.059,13	33.101,05
1	1005	12	361	2124	01	00	3	352.000,00	364.320,00	376.160,40	388.385,61
1	1005	12	306	2142	01	00	3	432.000,00	447.120,00	461.651,40	476.655,07

Total Unid.Exec. 18.103.000,00 18.736.605,00 19.345.544,66 19.974.274,86**Unid.Exec. 020713 GABINETE DO SECRETARIO DE TURISMO E LAZER**

Entidade	Programa	Fun.	SubFun.	ProjAtiv	FonGrupo	FonCódigo	Categoria	2022	2023	2024	2025
1	1006	13	392	1030	01	00	4	15.000,00	15.525,00	16.029,56	16.550,52
1	1006	13	392	1031	01	00	4	10.000,00	10.350,00	10.686,38	11.033,68
1	1006	13	392	2099	01	00	3	230.000,00	238.050,00	245.786,63	253.774,69

Total Unid.Exec. 255.000,00 263.925,00 272.502,56 281.358,90**Unid.Exec. 020714 DEP. DE ESPORTE, CULTURA E JUVENTUDE**

Entidade	Programa	Fun.	SubFun.	ProjAtiv	FonGrupo	FonCódigo	Categoria	2022	2023	2024	2025
1	1006	13	392	2045	01	00	3	65.000,00	67.275,00	69.461,44	71.718,93

Total Unid.Exec. 65.000,00 67.275,00 69.461,44 71.718,93**Unid.Exec. 020715 DEPARTAMENTO DE INCENTIVO AO TURISMO E AO LAZER**

Entidade	Programa	Fun.	SubFun.	ProjAtiv	FonGrupo	FonCódigo	Categoria	2022	2023	2024	2025
1	1006	13	392	2044	01	00	3	125.000,00	129.375,00	133.579,69	137.921,03
1	1006	13	392	2046	01	00	3	231.000,00	239.085,00	246.855,26	254.878,06
1	1006	27	813	2047	01	00	3	63.000,00	65.205,00	67.324,16	69.512,20
1	1006	27	813	2100	01	00	3	64.000,00	66.240,00	68.392,80	70.615,57

Total Unid.Exec. 483.000,00 499.905,00 516.151,91 532.926,85

**PREFEITURA MUNICIPAL DE SANTA CRUZ**

AV 3 DE MAIO Nº 276 CENT

24301475/0001-86

Lei: 513, Data: 24/11/2021

Página: 4 of 8

Tabela XIV - Síntese das Ações por Entidade e Órgão - (PPA Inicial)**Ent: 1 PREFEITURA MUNICIPAL DE SANTA CRUZ****Unid.Exec. 020818 GABINETE DO SECRETARIO DE OBRAS E SERVICOS URBANOS**

Entidade	Programa	Fun.	SubFun.	ProjAtiv	FonGrupo	FonCódigo	Categoria	2022	2023	2024	2025
1	1008	15	451	1039	01	00	4	10.000,00	10.350,00	10.686,38	11.033,68
1	1008	15	451	2048	01	00	3	418.000,00	432.630,00	446.690,47	461.207,92
Total Unid.Exec.								428.000,00	442.980,00	457.376,85	472.241,60

Unid.Exec. 020819 DEPARTAMENTO DE OBRAS PUBLICAS

Entidade	Programa	Fun.	SubFun.	ProjAtiv	FonGrupo	FonCódigo	Categoria	2022	2023	2024	2025
1	1008	15	451	1041	01	00	4	5.000,00	5.175,00	5.343,19	5.516,84
1	1008	15	451	1042	01	00	4	10.000,00	10.350,00	10.686,38	11.033,68
1	1008	15	451	1043	01	00	4	100.000,00	103.500,00	106.863,75	110.336,82
1	1008	15	451	1044	01	00	4	10.000,00	10.350,00	10.686,38	11.033,68
1	1008	15	451	1045	01	00	4	5.000,00	5.175,00	5.343,19	5.516,84
1	1008	16	482	1077	01	00	4	5.000,00	5.175,00	5.343,19	5.516,84
1	1008	15	452	1083	01	00	4	5.000,00	5.175,00	5.343,19	5.516,84
1	1008	15	451	2049	01	00	3	137.000,00	141.795,00	146.403,34	151.161,45
Total Unid.Exec.								277.000,00	286.695,00	296.012,59	305.633,00

Unid.Exec. 020820 DEPARTAMENTO DE SERVICOS URBANOS

Entidade	Programa	Fun.	SubFun.	ProjAtiv	FonGrupo	FonCódigo	Categoria	2022	2023	2024	2025
1	1008	15	451	1047	01	00	4	5.000,00	5.175,00	5.343,19	5.516,84
1	1008	15	452	1048	01	00	4	50.000,00	51.750,00	53.431,88	55.168,41
1	1008	15	452	1051	01	00	4	30.000,00	31.050,00	32.059,13	33.101,05
1	1008	15	452	1052	01	00	4	150.000,00	155.250,00	160.295,63	165.505,23
1	1008	17	511	1053	01	00	4	70.000,00	72.450,00	74.804,63	77.235,78
1	1008	17	512	1054	01	00	4	30.000,00	31.050,00	32.059,13	33.101,05
1	1008	17	512	1055	01	00	4	30.000,00	31.050,00	32.059,13	33.101,05
1	1008	15	451	2050	01	00	3	1.120.000,00	1.159.200,00	1.196.874,00	1.235.772,41
1	1008	15	452	2062	01	00	3	180.000,00	186.300,00	192.354,75	198.606,28
1	1008	15	451	2132	01	00	3	154.000,00	159.390,00	164.570,17	169.918,71
1	1008	15	451	2143	01	00	3	165.000,00	170.775,00	176.325,19	182.055,76
Total Unid.Exec.								1.984.000,00	2.053.440,00	2.120.176,80	2.189.082,55

Unid.Exec. 020821 DEPTO DE TRANSPORTE E SERVICOS RODOVIARIOS

Entidade	Programa	Fun.	SubFun.	ProjAtiv	FonGrupo	FonCódigo	Categoria	2022	2023	2024	2025
1	1008	26	782	1056	01	00	4	10.000,00	10.350,00	10.686,38	11.033,68
1	1008	26	782	1057	01	00	4	10.000,00	10.350,00	10.686,38	11.033,68
1	1008	26	782	2051	01	00	3	1.238.000,00	1.281.330,00	1.322.973,23	1.365.969,85
Total Unid.Exec.								1.258.000,00	1.302.030,00	1.344.345,98	1.388.037,22

Unid.Exec. 020922 GABINETE SECRETARIO DE AGRICULTURA, DESENV. RURAL

Entidade	Programa	Fun.	SubFun.	ProjAtiv	FonGrupo	FonCódigo	Categoria	2022	2023	2024	2025
1	1007	20	608	1058	01	00	4	10.000,00	10.350,00	10.686,38	11.033,68
1	1007	20	608	2052	01	00	3	142.000,00	146.970,00	151.746,52	156.678,29
Total Unid.Exec.								152.000,00	157.320,00	162.432,90	167.711,97



**PREFEITURA MUNICIPAL DE SANTA CRUZ**

AV 3 DE MAIO Nº 276 CENT

24301475/0001-86

Lei: 513, Data: 24/11/2021

Página: 5 of 8

Tabela XIV - Síntese das Ações por Entidade e Órgão - (PPA Inicial)

Ent: 1 PREFEITURA MUNICIPAL DE SANTA CRUZ											
Unid.Exec. 020923 DEPARTAMENTO DE AGRICULTURA, PECUARIA E MEIO AMBI											
Entidade	Programa	Fun.	SubFun.	ProjAtiv	FonGrupo	FonCódigo	Categoria	2022	2023	2024	2025
1	1007	20	608	1059	01	00	4	120.000,00	124.200,00	128.236,50	132.404,19
1	1007	20	608	1060	01	00	4	80.000,00	82.800,00	85.491,00	88.269,46
1	1007	20	608	1061	01	00	4	5.000,00	5.175,00	5.343,19	5.516,84
1	1007	20	608	1062	01	00	4	5.000,00	5.175,00	5.343,19	5.516,84
1	1007	20	608	2053	01	00	3	1.467.000,00	1.518.345,00	1.567.691,21	1.618.641,18
Total Unid.Exec.								1.677.000,00	1.735.695,00	1.792.105,09	1.850.348,50
Unid.Exec. 020924 DEPARTAMENTO DE FEIRAS E ABASTECIMENTO											
Entidade	Programa	Fun.	SubFun.	ProjAtiv	FonGrupo	FonCódigo	Categoria	2022	2023	2024	2025
1	1007	20	608	1063	01	00	4	5.000,00	5.175,00	5.343,19	5.516,84
1	1007	20	608	1064	01	00	4	10.000,00	10.350,00	10.686,38	11.033,68
1	1007	23	608	1065	01	00	4	30.000,00	31.050,00	32.059,13	33.101,05
1	1007	20	608	2054	01	00	3	87.000,00	90.045,00	92.971,46	95.993,04
1	1007	20	608	2055	01	00	3	26.000,00	26.910,00	27.784,58	28.687,57
1	1007	20	608	2056	01	00	3	5.000,00	5.175,00	5.343,19	5.516,84
Total Unid.Exec.								163.000,00	168.705,00	174.187,91	179.849,02
Total Entidade:								32.856.894,84	34.006.886,16	35.112.109,96	36.253.253,53
Ent: 2 CAMARA MUNICIPAL DE SANTA CRUZ											
Unid.Exec. 010101 CORPO DELIBERATIVO E SECRETARIA DA CAMARA											
Entidade	Programa	Fun.	SubFun.	ProjAtiv	FonGrupo	FonCódigo	Categoria	2022	2023	2024	2025
2	1000	01	031	1001	01	00	4	10.000,00	10.350,00	10.686,38	11.033,68
2	1000	01	031	1002	01	00	4	20.000,00	20.700,00	21.372,75	22.067,36
2	1000	01	031	2001	01	00	3	605.000,00	626.175,00	646.525,69	667.537,77
2	1000	01	031	2002	01	00	3	10.000,00	10.350,00	10.686,38	11.033,68
2	1000	01	031	2004	01	00	3	120.000,00	124.200,00	128.236,50	132.404,19
2	1000	01	031	2121	01	00	3	795.000,00	822.825,00	849.566,81	877.177,73
2	1000	01	031	2122	01	00	3	140.000,00	144.900,00	149.609,25	154.471,55
2	1000	01	031	2145	01	00	3	15.000,00	15.525,00	16.029,56	16.550,52
2	1000	01	031	2146	01	00	3	15.000,00	15.525,00	16.029,56	16.550,52
Total Unid.Exec.								1.730.000,00	1.790.550,00	1.848.742,88	1.908.827,02
Total Entidade:								1.730.000,00	1.790.550,00	1.848.742,88	1.908.827,02
Ent: 3 FUNDO MUNICIPAL DE SAÚDE											
Unid.Exec. 021010 FUNDO MUNICIPAL DE SAUDE											
Entidade	Programa	Fun.	SubFun.	ProjAtiv	FonGrupo	FonCódigo	Categoria	2022	2023	2024	2025
3	1003	10	301	2002	01	00	3	46.000,00	47.610,00	49.157,32	50.754,94
3	1003	10	301	2110	01	00	3	4.000,00	4.140,00	4.274,55	4.413,47
3	1003	10	301	2148	01	00	3	354.000,00	366.390,00	378.297,68	390.592,35
Total Unid.Exec.								404.000,00	418.140,00	431.729,55	445.760,76
Unid.Exec. 021025 GABINETE DA SECRETARIA MUNICIPAL DE SAÚDE											
Entidade	Programa	Fun.	SubFun.	ProjAtiv	FonGrupo	FonCódigo	Categoria	2022	2023	2024	2025
3	1003	10	301	1066	01	00	4	9.000,00	9.315,00	9.617,74	9.930,31
3	1003	10	301	2064	01	00	3	374.500,00	387.607,50	400.204,74	413.211,40
Total Unid.Exec.								383.500,00	396.922,50	409.822,48	423.141,71



**PREFEITURA MUNICIPAL DE SANTA CRUZ**

AV 3 DE MAIO Nº 276 CENT

24301475/0001-86

Lei: 513, Data: 24/11/2021

Tabela XIV - Síntese das Ações por Entidade e Órgão - (PPA Inicial)

Página: 6 of 8

Ent: 3 FUNDO MUNICIPAL DE SAÚDE**Unid.Exec. 021026 ATENÇÃO BÁSICA**

Entidade	Programa	Fun.	SubFun.	ProjAtiv	FonGrupo	FonCódigo	Categoria	2022	2023	2024	2025
3	1003	10	301	1067	01	00	4	35.000,00	36.225,00	37.402,31	38.617,89
3	1003	10	301	1069	01	00	4	65.000,00	67.275,00	69.461,44	71.718,93
3	1003	10	301	1071	01	00	4	25.000,00	25.875,00	26.715,94	27.584,21
3	1003	10	301	1085	01	00	4	40.000,00	41.400,00	42.745,50	44.134,73
3	1003	10	301	1094	01	00	4	8.000,00	8.280,00	8.549,10	8.826,95
3	1003	10	301	2022	01	00	3	546.000,00	565.110,00	583.476,07	602.439,05
3	1003	10	301	2057	01	00	3	1.955.000,00	2.023.425,00	2.089.186,31	2.157.084,87
3	1003	10	301	2059	01	00	3	19.000,00	19.665,00	20.304,11	20.964,00
3	1003	10	301	2061	01	00	3	2.257.000,00	2.335.995,00	2.411.914,84	2.490.302,07
3	1003	10	301	2069	01	00	3	770.000,00	796.950,00	822.850,88	849.593,53

Total Unid.Exec. 5.720.000,00 5.920.200,00 6.112.606,50 6.311.266,21**Unid.Exec. 021027 ATENÇÃO DE MÉDIA E ALTA COMP. AMBULATORIAL E HOSPITALAR**

Entidade	Programa	Fun.	SubFun.	ProjAtiv	FonGrupo	FonCódigo	Categoria	2022	2023	2024	2025
3	1003	10	302	1068	01	00	4	28.000,00	28.980,00	29.921,85	30.894,31
3	1003	10	302	1070	01	00	4	60.000,00	62.100,00	64.118,25	66.202,09
3	1003	10	302	1084	01	00	4	10.000,00	10.350,00	10.686,38	11.033,68
3	1003	10	302	2022	01	00	3	322.000,00	333.270,00	344.101,28	355.284,57
3	1003	10	302	2063	01	00	3	124.500,00	128.857,50	133.045,37	137.369,34
3	1003	10	302	2065	01	00	3	7.000,00	7.245,00	7.480,46	7.723,58
3	1003	10	302	2066	01	00	3	1.647.000,00	1.704.645,00	1.760.045,96	1.817.247,46

Total Unid.Exec. 2.198.500,00 2.275.447,50 2.349.399,54 2.425.755,03**Unid.Exec. 021028 ASSISTÊNCIA FARMACÊUTICA**

Entidade	Programa	Fun.	SubFun.	ProjAtiv	FonGrupo	FonCódigo	Categoria	2022	2023	2024	2025
3	1003	10	303	2060	01	00	3	155.000,00	160.425,00	165.638,81	171.022,07

Total Unid.Exec. 155.000,00 160.425,00 165.638,81 171.022,07**Unid.Exec. 021029 VIGILÂNCIA EM SAÚDE**

Entidade	Programa	Fun.	SubFun.	ProjAtiv	FonGrupo	FonCódigo	Categoria	2022	2023	2024	2025
3	1003	10	304	1073	01	00	4	5.000,00	5.175,00	5.343,19	5.516,84
3	1003	10	304	1074	01	00	4	20.000,00	20.700,00	21.372,75	22.067,36
3	1003	10	305	1076	01	00	4	10.000,00	10.350,00	10.686,38	11.033,68
3	1003	10	304	2068	01	00	3	167.500,00	173.362,50	178.996,78	184.814,18
3	1003	10	305	2070	01	00	3	184.500,00	190.957,50	197.163,62	203.571,44

Total Unid.Exec. 387.000,00 400.545,00 413.562,71 427.003,50**Total Entidade:** 9.248.000,00 9.571.680,00 9.882.759,60 10.203.949,29**Ent: 4 FUNDO MUNICIPAL DE ASSISTÊNCIA SOCIAL****Unid.Exec. 020505 SECRETARIA DE ASSISTÊNCIA SOCIAL**

Entidade	Programa	Fun.	SubFun.	ProjAtiv	FonGrupo	FonCódigo	Categoria	2022	2023	2024	2025
4	1004	08	244	1016	01	00	4	1.000,00	1.035,00	1.068,64	1.103,37
4	1004	08	244	1095	01	00	4	5.000,00	5.175,00	5.343,19	5.516,84
4	1004	08	244	2019	01	00	3	181.000,00	187.335,00	193.423,39	199.709,65

Total Unid.Exec. 187.000,00 193.545,00 199.835,21 206.329,86

**PREFEITURA MUNICIPAL DE SANTA CRUZ**

AV 3 DE MAIO Nº 276 CENT

24301475/0001-86

Lei: 513, Data: 24/11/2021

Página: 7 of 8

Tabela XIV - Síntese das Ações por Entidade e Orgão - (PPA Inicial)**Ent: 4 FUNDO MUNICIPAL DE ASSISTÊNCIA SOCIAL****Unid.Exec. 020513 DEPT DE ASSIST. SOCIAL E CIDADANIA**

Entidade	Programa	Fun.	SubFun.	ProjAtiv	FonGrupo	FonCódigo	Categoria	2022	2023	2024	2025
4	1004	08	244	1017	01	00	4	5.000,00	5.175,00	5.343,19	5.516,84
4	1004	08	244	2020	01	00	3	764.000,00	790.740,00	816.439,05	842.973,32
Total Unid.Exec.								769.000,00	795.915,00	821.782,24	848.490,16

Unid.Exec. 021111 FUNDO MUNICIPAL DE ASSISTENCIA SOCIAL

Entidade	Programa	Fun.	SubFun.	ProjAtiv	FonGrupo	FonCódigo	Categoria	2022	2023	2024	2025
4	1004	08	244	1078	01	00	4	8.000,00	8.280,00	8.549,10	8.826,95
4	1004	08	244	1079	05	00	4	3.000,00	3.105,00	3.205,91	3.310,10
4	1004	08	244	1091	01	00	4	5.000,00	5.175,00	5.343,19	5.516,84
4	1004	08	244	1098	01	00	4	10.000,00	10.350,00	10.686,38	11.033,68
4	1004	08	244	2073	01	00	3	51.000,00	52.785,00	54.500,51	56.271,78
4	1004	08	244	2074	05	00	3	36.000,00	37.260,00	38.470,95	39.721,26
4	1004	08	244	2077	01	00	3	7.000,00	7.245,00	7.480,46	7.723,58
4	1004	08	243	2078	05	00	3	10.000,00	10.350,00	10.686,38	11.033,68
4	1004	08	244	2082	01	00	3	21.000,00	21.735,00	22.441,39	23.170,73
4	1004	08	244	2083	05	00	3	19.000,00	19.665,00	20.304,11	20.964,00
4	1004	08	244	2084	01	00	3	0,00	0,00	0,00	0,00
4	1004	08	244	2085	01	00	3	7.000,00	7.245,00	7.480,46	7.723,58
4	1004	08	244	2089	05	00	3	52.000,00	53.820,00	55.569,15	57.375,15
4	1004	08	244	2109	05	00	3	17.000,00	17.595,00	18.166,84	18.757,26
4	1004	08	244	2113	05	00	3	406.000,00	420.210,00	433.866,83	447.967,50
4	1004	08	244	2114	05	00	3	115.000,00	119.025,00	122.893,31	126.887,35
4	1004	08	244	2130	05	00	3	21.000,00	21.735,00	22.441,39	23.170,73
4	1004	08	243	2131	05	00	3	65.000,00	67.275,00	69.461,44	71.718,93
Total Unid.Exec.								853.000,00	882.855,00	911.547,79	941.173,09
Total Entidade:								1.809.000,00	1.872.315,00	1.933.165,24	1.995.993,11

Ent: 5 FUNDO MUNICIPAL DOS DIR. DA CRIANÇA E ADOLESCENTE**Unid.Exec. 021227 FUNDO MUNICIPAL DA CRIANÇA E DO ADOLESCENTE**

Entidade	Programa	Fun.	SubFun.	ProjAtiv	FonGrupo	FonCódigo	Categoria	2022	2023	2024	2025
5	1004	08	243	1040	01	00	4	5.000,00	5.175,00	5.343,19	5.516,84
5	1004	08	243	1080	01	00	4	2.673,89	2.767,48	2.857,42	2.950,29
5	1004	08	243	2086	01	00	3	10.000,00	10.350,00	10.686,38	11.033,68
5	1004	08	243	2087	01	00	3	23.000,00	23.805,00	24.578,66	25.377,47
5	1004	08	243	2090	01	00	3	133.000,00	137.655,00	142.128,79	146.747,97
Total Unid.Exec.								173.673,89	179.752,48	185.594,43	191.626,25
Total Entidade:								173.673,89	179.752,48	185.594,43	191.626,25

Ent: 6 FUNPRESC - FUNDO PREV. DO MUNICIPIO DE SANTA CRUZ**Unid.Exec. 021328 FUNDO PREVIDENCIARIO DO MUNICIPIO DE SANTA CRUZ**

Entidade	Programa	Fun.	SubFun.	ProjAtiv	FonGrupo	FonCódigo	Categoria	2022	2023	2024	2025
6	1002	09	272	1081	01	00	4	10.000,00	10.350,00	10.686,38	11.033,68
6	1002	09	272	1097	01	00	4	10.000,00	10.350,00	10.686,38	11.033,68
6	1002	09	272	2092	01	00	3	425.000,00	439.875,00	454.170,94	468.931,49
6	1002	09	272	2093	01	00	3	2.900.000,00	3.001.500,00	3.099.048,75	3.199.767,83
6	1002	09	272	2094	01	00	3	50.000,00	51.750,00	53.431,88	55.168,41
6	1002	99	999	2097	01	00	9	100.000,00	103.500,00	106.863,75	110.336,82
Total Unid.Exec.								3.495.000,00	3.617.325,00	3.734.888,06	3.856.271,92
Total Entidade:								3.495.000,00	3.617.325,00	3.734.888,06	3.856.271,92

Ent: 7 CISAPE - CONS. INTERM. DO SERTÃO DO ARARIPE PERNAMBUCANO

**PREFEITURA MUNICIPAL DE SANTA CRUZ**

AV 3 DE MAIO Nº 276 CENT

24301475/0001-86

Lei: 513, Data: 24/11/2021

Página: 8 of 8

Tabela XIV - Síntese das Ações por Entidade e Orgão - (PPA Inicial)

Ent: 7 CISAPE - CONS. INTERM. DO SERTÃO DO ARARIPE PERNAMBUCANO											
Unid.Exec. 021600 CISAPE - CONS. INTERM. DOS MUNIC. DO ARARIPE PERNAMBUCANO											
Entidade	Programa	Fun.	SubFun.	ProjAtiv	FonGrupo	FonCódigo	Categoria	2022	2023	2024	2025
7	1001	04	122	1099	01	00	4	6.087,00	6.300,05	6.504,80	6.716,20
7	1001	04	122	2133	01	00	3	40.131,00	41.535,58	42.885,49	44.279,27
7	1003	10	301	1100	01	00	4	6.087,00	6.300,05	6.504,80	6.716,20
7	1003	10	301	1101	01	00	4	12.174,00	12.600,09	13.009,59	13.432,40
7	1003	10	301	2134	01	00	3	81.218,00	84.060,63	86.792,60	89.613,36
7	1003	10	301	2135	01	00	3	9.130,00	9.449,55	9.756,66	10.073,75
7	1007	20	605	2138	01	00	3	30.000,00	31.050,00	32.059,13	33.101,05
7	1008	26	782	2139	01	00	3	10.000,00	10.350,00	10.686,38	11.033,68
Total Unid.Exec.								194.827,00	201.645,95	208.199,44	214.965,92
Total Entidade:								194.827,00	201.645,95	208.199,44	214.965,92





e-DOM – Diário Oficial Eletrônico Município de Santa Cruz - PE

Instituído pela Lei Municipal nº 441, de 07 de março de 2017.

Versão assinada digitalmente, conforme Infraestrutura de Chaves Públicas Brasileira (ICP-Brasil) instituída pela Medida Provisória nº 2.200-2, de 24 de AGOSTO de 2001.

Edição de nº 1.755, Ano 2021 – Segunda-feira, 06 de Dezembro de 2021.



Prefeitura Municipal de
SANTA CRUZ
trabalho e compromisso
ADMINISTRAÇÃO 2021 / 2024



LOA 2022

LEI ORÇAMENTÁRIA ANUAL

MUNICÍPIO DE SANTA CRUZ

CNPJ nº 24.301.475/0001-86
Av. 03 de Maio, nº 276. Centro
CEP 56.215-000
Tel.: (87) 3874-8186
e-mail: pmscpe@hotmail.com

ELIANE MARIA DA SILVA SOARES
Prefeita

RILBERTO RODRIGUES COELHO
Vice-Prefeito

DAIANE DA SILVA TAVARES
Secretaria de Educação

ANA CÉLIA DA SILVA GOMES
Secretaria de Administração e Finanças

FRANCISCO TAVARES PEREIRA
Secretaria de Obras e Serviços Urbanos

UBIRATAN GUIMARÃES SOARES
Secretaria de Governo

RYVALDA RODRIGUES MACEDO
Secretaria de Saúde

FABRÍCIO MARQUES GUIMARÃES
Secretaria de Agricultura e Meio Ambiente

ANTONIO JOSÉ BARROS CELESTINO
Secretaria de Cultura, Esportes e Juventude

CICERA LEONEIDE DOS SANTOS CANDIDO SILVA
Secretaria de Assistência Social



e-DOM – Diário Oficial Eletrônico Município de Santa Cruz - PE

Instituído pela Lei Municipal nº 441, de 07 de março de 2017.

Versão assinada digitalmente, conforme Infraestrutura de Chaves Públicas Brasileira (ICP-Brasil) instituída pela Medida Provisória nº 2.200-2, de 24 de AGOSTO de 2001.

Edição de nº 1.755, Ano 2021 – Segunda-feira, 06 de Dezembro de 2021.

Lei nº 514 / 2021

Ementa: Estima a receita e fixa a despesa do Município de Santa Cruz para o exercício de 2022.

A **PREFEITA DO MUNICÍPIO DE SANTA CRUZ/PE**, no uso de suas atribuições legais, faz saber que a **CÂMARA MUNICIPAL DE SANTA CRUZ/PE** aprovou e ela sancionou a seguinte Lei:

CAPÍTULO I Abrangência

Art. 1º. Esta Lei estima a receita e fixa a despesa do Município de Santa Cruz para o exercício de 2022, nos termos do art. 165 § 5º da Constituição Federal:

I – O orçamento fiscal referente aos Poderes Legislativo e Executivo e seus fundos, órgãos e entidades da Administração Pública Municipal direta e indireta;

II – O orçamento da Seguridade Social, abrangendo as entidades e órgãos da Administração Direta e indireta, incluindo os fundos municipais.

CAPÍTULO II

Dos Orçamentos Fiscal e da Seguridade Social Da Estimativa da Receita

Art. 2º. A receita total estimada no mesmo valor da despesa total é de **R\$ 49.507.395,73 (quarenta e nove milhões e quinhentos e sete mil e trezentos e noventa e cinco reais e setenta e três centavos)**, sendo:

I – Orçamento fiscal: R\$ 40.914.395,73 (quarenta milhões e novecentos e quatorze mil e trezentos e noventa e cinco reais e setenta e três centavos).

II – Orçamento da Seguridade Social: R\$ 8.593.000,00 (oito milhões e quinhentos e noventa e três mil reais), onde:

- a) R\$ 4.646.000,00 (quatro milhões e seiscentos e quarenta e seis mil reais), compreende receitas de saúde;
- b) R\$ 452.000,00 (quatrocentos e cinquenta e dois mil reais), compreende receitas de assistência social;
- c) R\$ 3.495.000,00 (três milhões e quatrocentos e noventa e cinco mil reais), compreende receitas do Regime Próprio de Previdência Social.

Art. 3º. As receitas são estimadas por categorias econômicas, segundo a origem dos recursos, conforme o disposto no anexo 01.

Art. 4º. A receitas estimadas no orçamento serão arrecadadas na forma da legislação em vigor, de acordo com o desdobramento constante no anexo 02.

Da Fixação da Despesa

Art. 5º. A despesa orçamentária total, no mesmo valor da receita, é fixada por função, poderes e órgãos, em **R\$ 49.507.395,73 (quarenta e nove milhões e quinhentos e sete mil e trezentos e noventa e cinco reais e setenta e três centavos)**, e desdobrada nos termos da Lei Orçamentárias em:

I – Orçamento fiscal: R\$ 34.673.112,84 (trinta e quatro milhões e seiscentos e setenta e três mil e cento e doze reais e oitenta e quatro centavos).

II – Orçamento da Seguridade Social: R\$ 14.834.282,89 (quatorze milhões e oitocentos e trinta e quatro mil e duzentos e oitenta e dois reais e oitenta e nove centavos), sendo:

- a) R\$ 9.356.609,00 (nove milhões e trezentos e cinquenta e seis mil e seiscentos e nove reais), compreende despesas com saúde;
- b) R\$ 1.982.673,89 (um milhão e novecentos e oitenta e dois mil e seiscentos e setenta e três reais e oitenta e nove centavos), compreende despesas com assistência social;

MUNICÍPIO DE SANTA CRUZ

CNPJ nº 24.301.475/0001-86
Av. 03 de Maio, nº 276. Centro
CEP 56.215-000
Tel.: (87) 3874-8186
e-mail: pmscpe@hotmail.com

ELIANE MARIA DA SILVA SOARES
Prefeita

RILBERTO RODRIGUES COELHO
Vice-Prefeito

DAIANE DA SILVA TAVARES
Secretaria de Educação

ANA CÉLIA DA SILVA GOMES
Secretaria de Administração e Finanças

FRANCISCO TAVARES PEREIRA
Secretaria de Obras e Serviços Urbanos

UBIRATAN GUIMARÃES SOARES
Secretaria de Governo

RYVALDA RODRIGUES MACEDO
Secretaria de Saúde

FABRÍCIO MARQUES GUIMARÃES
Secretaria de Agricultura e Meio Ambiente

ANTONIO JOSÉ BARROS CELESTINO
Secretaria de Cultura, Esportes e Juventude

CICERA LEONEIDE DOS SANTOS CANDIDO SILVA
Secretaria de Assistência Social



e-DOM – Diário Oficial Eletrônico Município de Santa Cruz - PE

Instituído pela Lei Municipal nº 441, de 07 de março de 2017.

Versão assinada digitalmente, conforme Infraestrutura de Chaves Públicas Brasileira (ICP-Brasil) instituída pela Medida Provisória nº 2.200-2, de 24 de AGOSTO de 2001.

Edição de nº 1.755, Ano 2021 – Segunda-feira, 06 de Dezembro de 2021.

c) R\$ 3.495.000,00 (três milhões e quatrocentos e noventa e cinco mil reais), correspondente às despesas com previdência social.

Parágrafo único. R\$ 6.241.282,89 (seis milhões e duzentos e quarenta e um mil e duzentos e oitenta e dois reais e oitenta e nove centavos) das despesas fixadas nas alíneas “a”, “b” e “c”, do inciso II deste artigo, serão custeadas com recursos do orçamento fiscal.

Da Distribuição das Despesas por Órgãos II.

Art. 6º. A despesa total, fixada por funções, sub-funções, projetos, atividades e operações especiais dos Poderes e órgãos, está discriminada nos anexos 06 a 09 desta Lei, consoante disposições da Lei Federal 4.320/64 e regulamentações específicas.

Art. 7º As categorias econômicas e despesas por grupos estão demonstradas de forma analítica, individualizada por órgãos no anexo 02 e consolidados no resumo da natureza da despesa.

Da Autorização para Abertura de Crédito Adicional Suplementar VI.

Art. 8º. Fica o Poder Executivo autorizado, nos termos do § 8º, do art. 165, da Constituição da República, do § 4, do art. 123, da Constituição Estadual a abrir créditos suplementares, no decorrer do exercício de 2022, até o limite de 20% (vinte por cento) da despesa geral fixada no orçamento total da presente Lei, na forma do que dispõem os arts. 7º e 40 a 43, da Lei Federal nº 4.320, de 17 de março de 1964, para atender às despesas cujas dotações se verifiquem insuficientes.

Parágrafo único. Autorizado a usar como fonte de recurso para abertura de crédito suplementar os recursos provenientes de transferências voluntárias resultantes de

convênios, ajustes e outros instrumentos para realização de obras ou ações específicas.

Art. 9º. O limite autorizado no artigo 8º não será onerado quando o crédito se destinar a:

atender insuficiência de dotações do Poder Legislativo, por meio de anulação de saldos de dotação pertencentes ao mesmo grupo de despesa e de unidade orçamentária da Câmara Municipal;

atender insuficiência de dotações do grupo pessoal e encargos sociais, mediante a utilização de recursos oriundos da anulação de saldos de dotações consignadas ao mesmo grupo;

atender ao pagamento de despesas decorrentes de precatórios judiciais, amortizações e juros da dívida, mediante utilização de recursos provenientes de anulação de dotação;

atender obrigações do sistema previdenciário, com recursos de anulação de dotações do mesmo grupo;

atender despesas vinculadas a convênios, observada a destinação prevista no instrumento respectivo e parágrafo único do art. 8º da Lei de Responsabilidade Fiscal;

atender insuficiência de outras despesas de custeio e de capital consignados em programas de trabalho dos sistemas municipais de saúde, de ensino e de assistência social, mediante o cancelamento de dotações das respectivas funções.

Da Autorização para Realizar Operações de Crédito

Art. 10. Fica o Poder Executivo autorizado a:

I – Realizar operação de crédito por antecipação da receita nos termos do artigo 38 da Lei Complementar 101/2000, obedecidas a normas do Banco Central do Brasil, e Resoluções do Senado Federal, desde que as obrigações sejam pagas dentro do mesmo exercício de 2022.

II – Contratar e oferecer garantias e empréstimos voltados para a modernização administrativa e tributária, bem com a

MUNICÍPIO DE SANTA CRUZ

CNPJ nº 24.301.475/0001-86
Av. 03 de Maio, nº 276. Centro
CEP 56.215-000
Tel.: (87) 3874-8186
e-mail: pmscpe@hotmail.com

ELIANE MARIA DA SILVA SOARES
Prefeita

RILBERTO RODRIGUES COELHO
Vice-Prefeito

DAIANE DA SILVA TAVARES
Secretaria de Educação

ANA CÉLIA DA SILVA GOMES
Secretaria de Administração e Finanças

FRANCISCO TAVARES PEREIRA
Secretaria de Obras e Serviços Urbanos

UBIRATAN GUIMARÃES SOARES
Secretaria de Governo

RYVALDA RODRIGUES MACEDO
Secretaria de Saúde

FABRÍCIO MARQUES GUIMARÃES
Secretaria de Agricultura e Meio Ambiente

ANTONIO JOSÉ BARROS CELESTINO
Secretaria de Cultura, Esportes e Juventude

CICERA LEONEIDE DOS SANTOS CANDIDO SILVA
Secretaria de Assistência Social



e-DOM – Diário Oficial Eletrônico Município de Santa Cruz - PE

Instituído pela Lei Municipal nº 441, de 07 de março de 2017.

Versão assinada digitalmente, conforme Infraestrutura de Chaves Públicas Brasileira (ICP-Brasil) instituída pela Medida Provisória nº 2.200-2, de 24 de AGOSTO de 2001.

Edição de nº 1.755, Ano 2021 – Segunda-feira, 06 de Dezembro de 2021.

execução de programas de habitação e saneamento, respeitados os limites da Lei Complementar 101/2000, de Resoluções do Senado Federal e legislação pertinente.

Das Disposições Gerais

Art. 11. Os créditos especiais e extraordinários, autorizados nos últimos quatro meses do exercício financeiro de 2021, ao serem reabertos, na forma do § 2º do art. 167, da Constituição da República, do § 2º, do art. 128, da Constituição Estadual, serão reclassificados em conformidade com a presente Lei.

Art. 12. A Secretaria de Finanças, no prazo de até 30 (trinta) dias após a sanção da Lei Orçamentária, disponibilizará a cada órgão titular de dotações orçamentárias, o quadro de detalhamento das despesas – QDD, demonstrando os projetos, atividades e operações especiais, detalhadas por categorias econômicas, grupos de natureza de despesa, modalidades de aplicação, elementos de despesa e fontes de recursos.

Art. 13. O Poder Executivo estabelecerá normas para realização da despesa, inclusive a programação financeira para o exercício de 2022, onde fixará as medidas necessárias a manter os dispêndios compatíveis com a arrecadação da receita, a fim de obter o equilíbrio financeiro preconizado pela legislação específica.

Art. 14. Na fixação dos valores das dotações para pessoal foram consideradas projeções para acréscimos de despesas destinadas a atender as disposições do § 1º do artigo 169 da Constituição Federal.

Art. 15. Esta Lei entra em vigor na data de sua publicação, contando-se os efeitos a partir de 1º de janeiro de 2022.

Art. 16. Revogam-se as disposições em contrário.

Santa Cruz, 24 de Novembro de 2021.

Eliane Maria da Silva Soares
Prefeita do Município

LEGISLAÇÃO DA RECEITA

ORÇAMENTO ANUAL

- CONSTITUIÇÃO DA REPÚBLICA FEDERATIVA DO BRASIL DE 06 DE OUTUBRO DE 1988
- EMENDA Nº 3 À CONSTITUIÇÃO DA REPÚBLICA DE 17 DE MARÇO DE 1993
- EMENDA Nº 37 À CONSTITUIÇÃO DA REPÚBLICA 12 DE JUNHO DE 2002
- EMENDA Nº 39 À CONSTITUIÇÃO DA REPÚBLICA 09 DE DEZEMBRO 2002
- EMENDA Nº 42 À CONSTITUIÇÃO DA REPÚBLICA 19 DE DEZEMBRO 2003
- EMENDA Nº 44 À CONSTITUIÇÃO DA REPÚBLICA 30 DE JUNHO 2004
- EMENDA Nº 53 À CONSTITUIÇÃO DA REPÚBLICA 19 DE DEZEMBRO 2006
- EMENDA Nº 55 À CONSTITUIÇÃO DA REPÚBLICA 20 DE SETEMBRO 2007
- CONSTITUIÇÃO DO ESTADO DE PERNAMBUCO DE 05 DE OUTUBRO DE 1989
- LEI DE RESPONSABILIDADE FISCAL LEI COMPLEMENTAR FEDERAL Nº 101, DE 04 DE MAIO DE 2000

MUNICÍPIO DE SANTA CRUZ

CNPJ nº 24.301.475/0001-86
Av. 03 de Maio, nº 276. Centro
CEP 56.215-000
Tel.: (87) 3874-8186
e-mail: pmscpe@hotmail.com

ELIANE MARIA DA SILVA SOARES
Prefeita

RILBERTO RODRIGUES COELHO
Vice-Prefeito

DAIANE DA SILVA TAVARES
Secretaria de Educação

ANA CÉLIA DA SILVA GOMES
Secretaria de Administração e Finanças

FRANCISCO TAVARES PEREIRA
Secretaria de Obras e Serviços Urbanos

UBIRATAN GUIMARÃES SOARES
Secretaria de Governo

RYVALDA RODRIGUES MACEDO
Secretaria de Saúde

FABRÍCIO MARQUES GUIMARÃES
Secretaria de Agricultura e Meio Ambiente

ANTONIO JOSÉ BARROS CELESTINO
Secretaria de Cultura, Esportes e Juventude

CICERA LEONEIDE DOS SANTOS CANDIDO SILVA
Secretaria de Assistência Social



e-DOM – Diário Oficial Eletrônico Município de Santa Cruz - PE

Instituído pela Lei Municipal nº 441, de 07 de março de 2017.

Versão assinada digitalmente, conforme Infraestrutura de Chaves Públicas Brasileira (ICP-Brasil) instituída pela Medida Provisória nº 2.200-2, de 24 de AGOSTO de 2001.

Edição de nº 1.755, Ano 2021 – Segunda-feira, 06 de Dezembro de 2021.

● NORMAS GERAIS DE DIREITO FINANCEIRO PARA ELABORAÇÃO E LEI FEDERAL Nº 4.320, DE 17 DE MARÇO DE 1964

● CONTROLE DOS ORÇAMENTOS E BALANÇOS DA UNIÃO, DOS ESTADOS, DOS MUNICÍPIOS E DO DISTRITO FEDERAL

● LEI ORGÂNICA DO MUNICÍPIO DE SANTA CRUZ.

MANUAL DE PROCEDIMENTOS DAS RECEITAS PÚBLICAS

● PORTARIA CONJUNTA Nº 02 DA SECRETARIA DO TESOUREIRO NACIONAL / MF E DA SECRETARIA DE ORÇAMENTO FEDERAL, DE 6 DE AGOSTO DE 2009.

COBRANÇA DE CRÉDITOS TRIBUTÁRIOS

● CÓDIGO TRIBUTÁRIO NACIONAL – LEI FEDERAL Nº 5.172, DE 25 DE OUTUBRO DE 1966.

● LEI ORGÂNICA DO MUNICÍPIO DE SANTA CRUZ.

● CÓDIGO TRIBUTÁRIO MUNICIPAL.

IMPOSTOS SOBRE A PROPRIEDADE PREDIAL E TERRITORIAL URBANA – IPTU

● CÓDIGO TRIBUTÁRIO NACIONAL

● CÓDIGO TRIBUTÁRIO MUNICIPAL

IMPOSTOS SOBRE TRANSMISSÃO INTERVIVOS E BENS IMÓVEIS E DE DIREITOS A ELAS RELATIVOS – ITBI

● CÓDIGO TRIBUTÁRIO NACIONAL

● CÓDIGO TRIBUTÁRIO MUNICIPAL

IMPOSTOS SOBRE SERVIÇOS DE QUALQUER NATUREZA – ISS

● CÓDIGO TRIBUTÁRIO NACIONAL

● LEI COMPLEMENTAR FEDERAL Nº 116, DE 31 DE JULHO DE 2003.

● CÓDIGO TRIBUTÁRIO MUNICIPAL

IMPOSTO SOBRE A RENDA RETIDO NA FONTE – IRRF

● CÓDIGO TRIBUTÁRIO NACIONAL

● DECRETO – LEI FEDERAL Nº 1.089, DE 03 DE MARÇO DE 1970.

● DECRETO – LEI FEDERAL Nº 2.065, DE 26 DE OUTUBRO DE 1983.

● DECRETO FEDERAL Nº 85.450, DE 04 DE DEZEMBRO DE 1980.

● DECRETO Nº 9.580, DE 22 DE NOVEMBRO DE 2018

TAXAS PELO EXERCÍCIO DO PODER DE POLÍCIA

● CÓDIGO TRIBUTÁRIO MUNICIPAL

TAXA DE USO DO SOLO

● CÓDIGO TRIBUTÁRIO MUNICIPAL

RECEITAS IMOBILIÁRIAS

● LEI ORGÂNICA DO MUNICÍPIO DE SANTA CRUZ

MUNICÍPIO DE SANTA CRUZ

CNPJ nº 24.301.475/0001-86
Av. 03 de Maio, nº 276. Centro
CEP 56.215-000
Tel.: (87) 3874-8186
e-mail: pmscpe@hotmail.com

ELIANE MARIA DA SILVA SOARES
Prefeita

RILBERTO RODRIGUES COELHO
Vice-Prefeito

DAIANE DA SILVA TAVARES
Secretaria de Educação

ANA CÉLIA DA SILVA GOMES
Secretaria de Administração e Finanças

FRANCISCO TAVARES PEREIRA
Secretaria de Obras e Serviços Urbanos

UBIRATAN GUIMARÃES SOARES
Secretaria de Governo

RYVALDA RODRIGUES MACEDO
Secretaria de Saúde

FABRÍCIO MARQUES GUIMARÃES
Secretaria de Agricultura e Meio Ambiente

ANTONIO JOSÉ BARROS CELESTINO
Secretaria de Cultura, Esportes e Juventude

CICERA LEONEIDE DOS SANTOS CANDIDO SILVA
Secretaria de Assistência Social



e-DOM – Diário Oficial Eletrônico Município de Santa Cruz - PE

Instituído pela Lei Municipal nº 441, de 07 de março de 2017.

Versão assinada digitalmente, conforme Infraestrutura de Chaves Públicas Brasileira (ICP-Brasil) instituída pela Medida Provisória nº 2.200-2, de 24 de AGOSTO de 2001.

Edição de nº 1.755, Ano 2021 – Segunda-feira, 06 de Dezembro de 2021.

RECEITAS DE VALORES MOBILIÁRIOS

- CÓDIGO TRIBUTÁRIO NACIONAL
- LEI FEDERAL Nº 4.714, DE 29 DE DEZEMBRO DE 1989.

RECEITAS DE SERVIÇOS

- LEI FEDERAL Nº 4.320, DE 17 DE MARÇO DE 1964.

COTA – PARTE DO FUNDO DE PARTICIPAÇÃO DOS MUNICÍPIOS – FPM

- CONSTITUIÇÃO FEDERAL
- CÓDIGO TRIBUTÁRIO NACIONAL
- LEI FEDERAL Nº 5.692, DE 11 DE AGOSTO DE 1971.
- LEI FEDERAL Nº 6.536, DE 16 DE JUNHO DE 1978.
- DECRETO – LEI FEDERAL Nº 468, DE 14 DE FEVEREIRO DE 1969.
- DECRETO – LEI FEDERAL Nº 835, DE 08 DE SETEMBRO DE 1969.
- DECRETO – LEI FEDERAL Nº 1.434, DE 11 DE DEZEMBRO DE 1975.
- DECRETO – LEI FEDERAL Nº 1.466, DE 10 DE MAIO DE 1976.
- DECRETO – LEI FEDERAL Nº 1.805, DE 01 DE OUTUBRO DE 1980.
- DECRETO – LEI FEDERAL Nº 1.881, DE 27 DE AGOSTO DE 1981.

- DECRETO – LEI FEDERAL Nº 1.833, DE 23 DE DEZEMBRO DE 1980.
- DECRETO FEDERAL Nº 69.775, DE 13 DE DEZEMBRO DE 1971.
- DECRETO FEDERAL Nº 77.565, DE 10 DE MAIO DE 1976.
- DECRETO FEDERAL Nº 83.556, DE 07 DE JUNHO DE 1979.
- DECRETO FEDERAL Nº 93.449, DE 22 DE OUTUBRO DE 1986.
- EMENDA FEDERAL Nº 39, DE 19 DE DEZEMBRO DE 2002.
- LEI COMPLEMENTAR Nº 15, DE 31 DE DEZEMBRO DE 2002.

TRANSFERÊNCIA DO IMPOSTO SOBRE A PROPRIEDADE TERRITORIAL RURAL – ITR

- CONSTITUIÇÃO FEDERAL
- CÓDIGO TRIBUTÁRIO NACIONAL
- LEI FEDERAL Nº 5.868, DE 12 DE DEZEMBRO DE 1972.
- DECRETO – LEI FEDERAL Nº 57, DE 18 DE NOVEMBRO DE 1966.
- DECRETO – LEI FEDERAL Nº 1.805, DE 01 DE OUTUBRO DE 1980.

PARTICIPAÇÃO NO IMPOSTO SOBRE OPERAÇÕES RELATIVAS À CIRCULAÇÃO DE MERCADORIAS E SOBRE PRESTAÇÕES DE SERVIÇOS DE TRANSPORTES INTERMUNICIPAL E INTERMUNICIPAL E DE COMUNICAÇÃO - ICMS

- CONSTITUIÇÃO FEDERAL

MUNICÍPIO DE SANTA CRUZ

CNPJ nº 24.301.475/0001-86
Av. 03 de Maio, nº 276. Centro
CEP 56.215-000
Tel.: (87) 3874-8186
e-mail: pmscpe@hotmail.com

ELIANE MARIA DA SILVA SOARES
Prefeita

RILBERTO RODRIGUES COELHO
Vice-Prefeito

DAIANE DA SILVA TAVARES
Secretaria de Educação

ANA CÉLIA DA SILVA GOMES
Secretaria de Administração e Finanças

FRANCISCO TAVARES PEREIRA
Secretaria de Obras e Serviços Urbanos

UBIRATAN GUIMARÃES SOARES
Secretaria de Governo

RYVALDA RODRIGUES MACEDO
Secretaria de Saúde

FABRÍCIO MARQUES GUIMARÃES
Secretaria de Agricultura e Meio Ambiente

ANTONIO JOSÉ BARROS CELESTINO
Secretaria de Cultura, Esportes e Juventude

CICERA LEONEIDE DOS SANTOS CANDIDO SILVA
Secretaria de Assistência Social



e-DOM – Diário Oficial Eletrônico Município de Santa Cruz - PE

Instituído pela Lei Municipal nº 441, de 07 de março de 2017.

Versão assinada digitalmente, conforme Infraestrutura de Chaves Públicas Brasileira (ICP-Brasil) instituída pela Medida Provisória nº 2.200-2, de 24 de AGOSTO de 2001.

Edição de nº 1.755, Ano 2021 – Segunda-feira, 06 de Dezembro de 2021.

- CÓDIGO TRIBUTÁRIO NACIONAL
- LEI COMPLEMENTAR FEDERAL Nº 63, DE 11 DE JANEIRO DE 1990.
- LEI COMPLEMENTAR FEDERAL Nº 87, DE 13 DE SETEMBRO DE 1996.
- LEI COMPLEMENTAR FEDERAL Nº 102, DE 11 DE JULHO DE 2000.
- LEI FEDERAL Nº 114, DE 16 DE DEZEMBRO DE 2002.
- LEI FEDERAL Nº 115, DE 26 DE DEZEMBRO DE 2002.
- LEI ESTADUAL Nº 10.259, DE 27 DE JANEIRO DE 1989.
- LEI ESTADUAL Nº 10.400, DE 26 DE DEZEMBRO DE 1989.
- LEI ESTADUAL Nº 10.489, DE 02 DE OUTUBRO DE 1990.
- LEI ESTADUAL Nº 11.899, DE 21 DE DEZEMBRO DE 2000.
- LEI ESTADUAL Nº 12. 206, DE 20 DE MAIO DE 2002.
- DECRETO ESTADUAL Nº 14.249, DE 23 DE FEVEREIRO DE 1990.
- PARTICIPAÇÃO NO IMPOSTO SOBRE A PROPRIEDADE DE VEÍCULOS AUTOMOTORES - IPVA**
- CONSTITUIÇÃO FEDERAL
- LEI COMPLEMENTAR FEDERAL Nº 63, DE 11 DE JANEIRO DE 1990.
- LEI ESTADUAL Nº 9.797, DE 27 DE DEZEMBRO DE 1985.

- LEI ESTADUAL Nº 11.900, DE 21 DE DEZEMBRO DE 2000.
- PARTICIPAÇÃO NA COTA – PARTE DO IMPOSTO SOBRE PRODUTOS INDUSTRIALIZADOS – IPI**
- CONSTITUIÇÃO FEDERAL
- CÓDIGO TRIBUTÁRIO NACIONAL
- LEI COMPLEMENTAR FEDERAL Nº 61, DE 26 DE DEZEMBRO DE 1989.
- LEI FEDERAL Nº 8.016, DE 08 DE MAIO DE 1990.
- PARTICIPAÇÃO NA CONTRIBUIÇÃO DE INTERVENÇÃO NO DOMÍNIO ECONÔMICO – CIDE**
- CONSTITUIÇÃO FEDERAL
- EMENDA Nº 33 À CONSTITUIÇÃO FEDERAL, DE 11 DE DEZEMBRO DE 2001.
- LEI FEDERAL Nº 10.336, DE 19 DE DEZEMBRO DE 2001.
- LEI FEDERAL Nº 10.866, DE 04 DE MAIO DE 2004.
- DECRETO FEDERAL Nº 4.565, DE 01 DE JANEIRO DE 2003.
- DECRETO FEDERAL Nº 5.060, DE 30 DE ABRIL DE 2004.
- LEI DE DIRETRIZES ORÇAMENTÁRIAS DO MUNICÍPIO DE SANTA CRUZ 2022.**

MUNICÍPIO DE SANTA CRUZ

CNPJ nº 24.301.475/0001-86
Av. 03 de Maio, nº 276. Centro
CEP 56.215-000
Tel.: (87) 3874-8186
e-mail: pmscpe@hotmail.com

ELIANE MARIA DA SILVA SOARES
Prefeita

RILBERTO RODRIGUES COELHO
Vice-Prefeito

DAIANE DA SILVA TAVARES
Secretaria de Educação

ANA CÉLIA DA SILVA GOMES
Secretaria de Administração e Finanças

FRANCISCO TAVARES PEREIRA
Secretaria de Obras e Serviços Urbanos

UBIRATAN GUIMARÃES SOARES
Secretaria de Governo

RYVALDA RODRIGUES MACEDO
Secretaria de Saúde

FABRÍCIO MARQUES GUIMARÃES
Secretaria de Agricultura e Meio Ambiente

ANTONIO JOSÉ BARROS CELESTINO
Secretaria de Cultura, Esportes e Juventude

CICERA LEONEIDE DOS SANTOS CANDIDO SILVA
Secretaria de Assistência Social



PREFEITURA MUNICIPAL DE SANTA CRUZ

AV 3 DE MAIO Nº 276 CENTRO - CNPJ:24301475/0001-86

Orçamento Programa - Exercício de 2022

DEMONSTRATIVO DA RECEITA E DESPESA SEGUNDO AS CATEGORIAS ECONOMICAS

(Inc.II, §1º, Art.2º)

Anexo 01

Page 1

Lei: 514, Data: 24/11/2021

RECEITA	R\$	R\$
RECEITAS CORRENTES		
IMPOSTOS, TAXAS E CONTRIBUIÇÕES DE MELHORIA	1.335.000,00	
CONTRIBUIÇÕES	1.180.000,00	
RECEITA PATRIMONIAL	503.500,00	
RECEITA DE SERVIÇOS	5.000,00	
TRANSFERÊNCIAS CORRENTES	49.076.427,00	
OUTRAS RECEITAS CORRENTES	140.000,00	
CONTRIBUIÇÕES (INTRA)	2.065.000,00	
(R) DEDUÇÕES DO FUNDEB	-5.013.400,00	
SUB TOTAL		49.291.527,00
TOTAL		49.291.527,00
SUPERAVIT DO ORCAMENTO CORRENTE		5.623.322,00
RECEITAS DE CAPITAL		
OPERAÇÕES DE CRÉDITO	30.000,00	
ALIENAÇÃO DE BENS	20.000,00	
TRANSFERÊNCIAS DE CAPITAL	165.868,73	
SUB TOTAL		215.868,73
TOTAL		5.839.190,73
R E S U M O		
RECEITAS CORRENTES	52.239.927,00	
RECEITAS CORRENTES (INTRA)	2.065.000,00	
DEDUÇÕES DA RECEITA CORRENTE	-5.013.400,00	
RECEITAS DE CAPITAL	215.868,73	
TOTAL DE RECEITAS		49.507.395,73
TOTAL		49.507.395,73

DESPESA	R\$	R\$
DESPESAS CORRENTES		
PESSOAL E ENCARGOS SOCIAIS	27.626.479,00	
JUROS E ENCARGOS DA DÍVIDA	25.726,00	
OUTRAS DESPESAS CORRENTES	16.016.000,00	
SUB TOTAL		43.668.205,00
SUPERAVIT DO ORCAMENTO CORRENTE		5.623.322,00
TOTAL		49.291.527,00
DESPESAS DE CAPITAL		
INVESTIMENTOS	2.008.021,89	
AMORTIZAÇÃO DA DÍVIDA	970.000,00	
SUB TOTAL		2.978.021,89
RESERVA DO RPPS		100.000,00
RESERVA DE CONTINGENCIA		2.761.168,84
TOTAL		5.839.190,73
R E S U M O		
DESPESAS CORRENTES	43.668.205,00	
DESPESAS DE CAPITAL	2.978.021,89	
RESERVA DE CONTINGÊNCIA	2.861.168,84	
TOTAL DE DESPESA		49.507.395,73
TOTAL		49.507.395,73



RECEITAS SEGUNDO AS CATEGORIAS ECONOMICAS

Lei: 514, Data: 24/11/2021

Código	Especificação	F.R.	Desdobramento	SubCategoria Fonte	Categoria Econômica
1000.00.0.0	RECEITAS CORRENTES	0.000.000			52.239.927,00
1100.00.0.0	IMPOSTOS, TAXAS E CONTRIBUIÇÕES DE MELHORIA	0.000.000		1.335.000,00	
1110.00.0.0	IMPOSTOS	0.000.000		1.258.000,00	
1112.00.0.0	IMPOSTOS SOBRE O PATRIMÔNIO	0.000.000	66.000,00		
1112.50.0.0	IMPOSTO SOBRE A PROPRIEDADE PREDIAL E TERRITORIAL URBANA	0.000.000	42.000,00		
1112.50.0.1	IMPOSTO SOBRE A PROPRIEDADE PREDIAL E TERRITORIAL URBANA - P	0.01.00	30.000,00		
1112.50.0.2	IMPOSTO SOBRE A PROPRIEDADE PREDIAL E TERRITORIAL URBANA - M	0.01.00	5.000,00		
1112.50.0.3	IMPOSTO SOBRE A PROPRIEDADE PREDIAL E TERRITORIAL URBANA - D	0.01.00	6.000,00		
1112.50.0.4	IMPOSTO SOBRE A PROPRIEDADE PREDIAL E TERRITORIAL URBANA - M	0.01.00	1.000,00		
1112.53.0.0	IMPOSTOS SOBRE TRANSMISSÃO "INTER VIVOS" DE BENS IMÓVEIS E D	0.000.000	24.000,00		
1112.53.0.1	IMPOSTOS SOBRE TRANSMISSÃO "INTER VIVOS" DE BENS IMÓVEIS E D	0.01.00	20.000,00		
1112.53.0.2	IMPOSTOS SOBRE TRANSMISSÃO "INTER VIVOS" DE BENS IMÓVEIS E D	0.01.00	1.000,00		
1112.53.0.3	IMPOSTOS SOBRE TRANSMISSÃO "INTER VIVOS" DE BENS IMÓVEIS E D	0.01.00	2.000,00		
1112.53.0.4	IMPOSTOS SOBRE TRANSMISSÃO "INTER VIVOS" DE BENS IMÓVEIS E D	0.01.00	1.000,00		
1113.00.0.0	IMPOSTOS SOBRE A RENDA E PROVENTOS DE QUALQUER NATUREZA	0.000.000	700.000,00		
1113.01.0.0	IMPOSTO SOBRE A RENDA DE PESSOA FISICA - IRPF	0.000.000	680.000,00		
1113.01.0.1	IMPOSTO SOBRE A RENDA DE PESSOA FISICA - IRPF - PRINCIPAL	0.01.00	680.000,00		
1113.02.0.0	IMPOSTO SOBRE A RENDA DE PESSOA JURIDICA - IRPJ - LÍQUIDA DE	0.000.000	20.000,00		
1113.02.0.1	IMPOSTO SOBRE A RENDA DE PESSOA JURIDICA - IRPJ - LÍQUIDA DE	0.01.00	20.000,00		
1114.00.0.0	IMPOSTOS SOBRE A PRODUÇÃO E CIRCULAÇÃO DE MERCADORIAS E SERVIÇOS	0.000.000	492.000,00		
1114.51.0.0	IMPOSTOS SOBRE SERVIÇOS	0.000.000	492.000,00		
1114.51.1.0	IMPOSTO SOBRE SERVIÇOS DE QUALQUER NATUREZA - ISSQN	0.000.000	492.000,00		
1114.51.1.1	IMPOSTO SOBRE SERVIÇOS DE QUALQUER NATUREZA - ISSQN - PRINCIPAL	0.01.00	470.000,00		
1114.51.1.2	IMPOSTO SOBRE SERVIÇOS DE QUALQUER NATUREZA - ISSQN - MULTAS	0.01.00	5.000,00		
1114.51.1.3	IMPOSTO SOBRE SERVIÇOS DE QUALQUER NATUREZA - ISSQN - DÍVIDA	0.01.00	15.000,00		
1114.51.1.4	IMPOSTO SOBRE SERVIÇOS DE QUALQUER NATUREZA - ISSQN - MULTAS	0.01.00	2.000,00		
1120.00.0.0	TAXAS	0.000.000		67.000,00	
1121.00.0.0	TAXAS PELO EXERCÍCIO DO PODER DE POLÍCIA	0.000.000	51.000,00		
1121.01.0.0	TAXAS DE INSPEÇÃO, CONTROLE E FISCALIZAÇÃO	0.000.000	51.000,00		
1121.01.0.1	TAXAS DE INSPEÇÃO, CONTROLE E FISCALIZAÇÃO - PRINCIPAL	0.01.00	51.000,00		
1122.00.0.0	TAXAS PELA PRESTAÇÃO DE SERVIÇOS	0.000.000	16.000,00		
1122.01.0.0	TAXAS PELA PRESTAÇÃO DE SERVIÇOS EM GERAL	0.000.000	16.000,00		
1122.01.0.1	TAXAS PELA PRESTAÇÃO DE SERVIÇOS EM GERAL - PRINCIPAL	0.01.00	16.000,00		
1130.00.0.0	CONTRIBUIÇÃO DE MELHORIA	0.000.000		10.000,00	
1131.00.0.0	CONTRIBUIÇÃO DE MELHORIA	0.000.000	10.000,00		
1131.99.0.0	OUTRAS CONTRIBUIÇÕES DE MELHORIA	0.000.000	10.000,00		
1131.99.0.1	OUTRAS CONTRIBUIÇÕES DE MELHORIA - PRINCIPAL	0.01.00	10.000,00		
1200.00.0.0	CONTRIBUIÇÕES	0.000.000		1.180.000,00	
1210.00.0.0	CONTRIBUIÇÕES SOCIAIS	0.000.000		960.000,00	
1215.00.0.0	CONTRIBUIÇÕES PARA REGIMES PRÓPRIOS DE PREVIDÊNCIA E SISTEMAS	0.000.000	960.000,00		
1215.01.0.0	CONTRIBUIÇÃO DO SERVIDOR CIVIL	0.000.000	960.000,00		
1215.01.1.0	CONTRIBUIÇÃO DO SERVIDOR CIVIL ATIVO	0.000.000	840.000,00		
1215.01.1.1	CONTRIBUIÇÃO DO SERVIDOR CIVIL ATIVO - PRINCIPAL	0.01.00	830.000,00		
1215.01.1.2	CONTRIBUIÇÃO DO SERVIDOR CIVIL ATIVO - MULTAS E JUROS DE MOR	0.01.00	10.000,00		
1215.01.2.0	CONTRIBUIÇÃO DO SERVIDOR CIVIL INATIVO	0.000.000	100.000,00		
1215.01.2.1	CONTRIBUIÇÃO DO SERVIDOR CIVIL INATIVO - PRINCIPAL	0.01.00	100.000,00		
1215.01.3.0	CONTRIBUIÇÃO DO SERVIDOR CIVIL - PENSIONISTAS	0.000.000	20.000,00		
1215.01.3.1	CONTRIBUIÇÃO DO SERVIDOR CIVIL - PENSIONISTAS - PRINCIPAL	0.01.00	20.000,00		
1240.00.0.0	CONTRIBUIÇÃO PARA O CUSTEIO DO SERVIÇO DE ILUMINAÇÃO PÚBLICA	0.000.000		220.000,00	
1241.00.0.0	CONTRIBUIÇÃO PARA O CUSTEIO DO SERVIÇO DE ILUMINAÇÃO PÚBLICA	0.000.000	220.000,00		



RECEITAS SEGUNDO AS CATEGORIAS ECONOMICAS

Lei: 514, Data: 24/11/2021

Código	Especificação	F.R.	Desdobramento	SubCategoria Fonte	Categoria Econômica
1241.50.0.0	CONTRIBUIÇÃO PARA O CUSTEIO DO SERVIÇO DE ILUMINAÇÃO PÚBLICA	0.000.000	220.000,00		
1241.50.0.1	CONTRIBUIÇÃO PARA O CUSTEIO DO SERVIÇO DE ILUMINAÇÃO PÚBLICA	0.01.00	220.000,00		
1300.00.0.0	RECEITA PATRIMONIAL	0.000.000		503.500,00	
1320.00.0.0	VALORES MOBILIÁRIOS	0.000.000		503.500,00	
1321.00.0.0	JUROS E CORREÇÕES MONETÁRIAS	0.000.000	503.500,00		
1321.01.0.0	REMUNERAÇÃO DE DEPÓSITOS BANCÁRIOS	0.000.000	103.500,00		
1321.01.0.1	REMUNERAÇÃO DE DEPÓSITOS BANCÁRIOS - PRINCIPAL	0.01.00	2.000,00		
1321.01.0.1	REMUNERAÇÃO DE DEPÓSITOS BANCÁRIOS - PRINCIPAL	0.01.00	21.000,00		
1321.01.0.1	REMUNERAÇÃO DE DEPÓSITOS BANCÁRIOS - PRINCIPAL	0.01.00	5.000,00		
1321.01.0.1	REMUNERAÇÃO DE DEPÓSITOS BANCÁRIOS - PRINCIPAL	0.01.00	10.000,00		
1321.01.0.1	REMUNERAÇÃO DE DEPÓSITOS BANCÁRIOS - PRINCIPAL	0.01.00	1.000,00		
1321.01.0.1	REMUNERAÇÃO DE DEPÓSITOS BANCÁRIOS - PRINCIPAL	0.02.00	2.000,00		
1321.01.0.1	REMUNERAÇÃO DE DEPÓSITOS BANCÁRIOS - PRINCIPAL	0.05.00	500,00		
1321.01.0.1	REMUNERAÇÃO DE DEPÓSITOS BANCÁRIOS - PRINCIPAL	0.05.00	1.000,00		
1321.01.0.1	REMUNERAÇÃO DE DEPÓSITOS BANCÁRIOS - PRINCIPAL	0.05.00	1.000,00		
1321.01.0.1	REMUNERAÇÃO DE DEPÓSITOS BANCÁRIOS - PRINCIPAL	0.05.00	2.000,00		
1321.01.0.1	REMUNERAÇÃO DE DEPÓSITOS BANCÁRIOS - PRINCIPAL	0.05.00	20.000,00		
1321.01.0.1	REMUNERAÇÃO DE DEPÓSITOS BANCÁRIOS - PRINCIPAL	0.05.00	30.000,00		
1321.01.0.1	REMUNERAÇÃO DE DEPÓSITOS BANCÁRIOS - PRINCIPAL	0.05.00	3.000,00		
1321.01.0.1	REMUNERAÇÃO DE DEPÓSITOS BANCÁRIOS - PRINCIPAL	0.05.00	5.000,00		
1321.04.0.0	REMUNERAÇÃO DOS RECURSOS DO REGIME PRÓPRIO DE PREVIDÊNCIA SO	0.000.000	400.000,00		
1321.04.0.1	REMUNERAÇÃO DOS RECURSOS DO REGIME PRÓPRIO DE PREVIDÊNCIA SO	0.01.00	400.000,00		
1600.00.0.0	RECEITA DE SERVIÇOS	0.000.000		5.000,00	
1610.00.0.0	SERVIÇOS ADMINISTRATIVOS E COMERCIAIS GERAIS	0.000.000		5.000,00	
1611.00.0.0	SERVIÇOS ADMINISTRATIVOS E COMERCIAIS GERAIS	0.000.000	5.000,00		
1611.02.0.0	INSCRIÇÃO EM CONCURSOS E PROCESSOS SELETIVOS	0.000.000	5.000,00		
1611.02.0.1	INSCRIÇÃO EM CONCURSOS E PROCESSOS SELETIVOS - PRINCIPAL	0.01.00	5.000,00		
1700.00.0.0	TRANSFERÊNCIAS CORRENTES	0.000.000		49.076.427,00	
1710.00.0.0	TRANSFERÊNCIAS DA UNIÃO E DE SUAS ENTIDADES	0.000.000		30.512.000,00	
1711.00.0.0	TRANSFERÊNCIAS DECORRENTES DE PARTICIPAÇÃO NA RECEITA DA UNI	0.000.000	21.151.000,00		
1711.51.0.0	COTA-PARTE DO FUNDO DE PARTICIPAÇÃO DOS MUNICÍPIOS - FPM	0.000.000	21.150.000,00		
1711.51.1.0	COTA-PARTE DO FUNDO DE PARTICIPAÇÃO DOS MUNICÍPIOS - COTA ME	0.000.000	19.400.000,00		
1711.51.1.1	COTA-PARTE DO FUNDO DE PARTICIPAÇÃO DOS MUNICÍPIOS - COTA ME	0.01.00	19.400.000,00		
1711.51.2.0	COTA-PARTE DO FUNDO DE PARTICIPAÇÃO DO MUNICÍPIOS - 1% COTA	0.000.000	950.000,00		
1711.51.2.1	COTA-PARTE DO FUNDO DE PARTICIPAÇÃO DO MUNICÍPIOS - 1% COTA	0.01.00	950.000,00		
1711.51.3.0	COTA-PARTE DO FUNDO DE PARTICIPAÇÃO DOS MUNICÍPIOS - 1% COTA	0.000.000	800.000,00		
1711.51.3.1	COTA-PARTE DO FUNDO DE PARTICIPAÇÃO DOS MUNICÍPIOS - 1% COTA	0.01.00	800.000,00		
1711.52.0.0	COTA-PARTE DO IMPOSTO SOBRE A PROPRIEDADE TERRITORIAL RURAL	0.000.000	1.000,00		
1711.52.0.1	COTA-PARTE DO IMPOSTO SOBRE A PROPRIEDADE TERRITORIAL RURAL	0.01.00	1.000,00		
1712.00.0.0	TRANSFERÊNCIAS DAS COMPENSAÇÕES FINANCEIRAS PELA EXPLORAÇÃO	0.000.000	350.000,00		
1712.52.0.0	COTA-PARTE DA COMPENSAÇÃO FINANCEIRA PELA PRODUÇÃO DE PETRÓL	0.000.000	350.000,00		
1712.52.4.0	COTA-PARTE DO FUNDO ESPECIAL DO PETRÓLEO - FEP	0.000.000	350.000,00		
1712.52.4.1	COTA-PARTE DO FUNDO ESPECIAL DO PETRÓLEO - FEP - PRINCIPAL	0.01.00	350.000,00		
1713.00.0.0	TRANSFERÊNCIAS DE RECURSOS DO SISTEMA ÚNICO DE SAÚDE - SUS	0.000.000	4.523.000,00		
1713.50.0.0	TRANSFERÊNCIAS DE RECURSOS DO SISTEMA ÚNICO DE SAÚDE - SUS -	0.000.000	4.523.000,00		
1713.50.1.0	TRANSFERÊNCIAS DE RECURSOS DO BLOCO DE MANUTENÇÃO DAS AÇÓES	0.000.000	3.022.000,00		
1713.50.1.1	TRANSFERÊNCIAS DE RECURSOS DO BLOCO DE MANUTENÇÃO DAS AÇÓES	0.05.00	3.022.000,00		
1713.50.2.0	TRANSFERÊNCIAS DE RECURSOS DO BLOCO DE MANUTENÇÃO DAS AÇÓES	0.000.000	1.240.000,00		
1713.50.2.1	TRANSFERÊNCIAS DE RECURSOS DO BLOCO DE MANUTENÇÃO DAS AÇÓES	0.05.00	1.240.000,00		
1713.50.3.0	TRANSFERÊNCIAS DE RECURSOS DO BLOCO DE MANUTENÇÃO DAS AÇÓES	0.000.000	149.000,00		
1713.50.3.1	TRANSFERÊNCIAS DE RECURSOS DO BLOCO DE	0.05.00	149.000,00		



Orçamento Programa - Exercício de 2022

RECEITAS SEGUNDO AS CATEGORIAS ECONOMICAS

Lei: 514, Data: 24/11/2021

Código	Especificação	F.R.	Desdobramento	SubCategoria Fonte	Categoria Econômica
1713.50.4.0	MANUTENÇÃO DAS Ações				
	TRANSFERÊNCIAS DE RECURSOS DO BLOCO DE MANUTENÇÃO DAS Ações	0.000.000	110.000,00		
1713.50.4.1	TRANSFERÊNCIAS DE RECURSOS DO BLOCO DE MANUTENÇÃO DAS Ações	0.05.00	15.000,00		
1713.50.4.1	TRANSFERÊNCIAS DE RECURSOS DO BLOCO DE MANUTENÇÃO DAS Ações	0.05.00	95.000,00		
1713.50.5.0	TRANSFERÊNCIAS DE RECURSOS DO BLOCO DE MANUTENÇÃO DAS Ações	0.000.000	2.000,00		
1713.50.5.1	TRANSFERÊNCIAS DE RECURSOS DO BLOCO DE MANUTENÇÃO DAS Ações	0.05.00	2.000,00		
1714.00.0.0	TRANSFERÊNCIAS DE RECURSOS DO FUNDO NACIONAL DO DESENVOLVIME	0.000.000	1.110.000,00		
1714.50.0.0	TRANSFERÊNCIAS DO SALÁRIO-EDUCAção	0.000.000	400.000,00		
1714.50.0.1	TRANSFERÊNCIAS DO SALÁRIO-EDUCAção - PRINCIPAL	0.05.13	400.000,00		
1714.51.0.0	TRANSFERÊNCIAS DIRETAS DO FNDE REFERENTES AO PROGRAMA DINHEI	0.000.000	10.000,00		
1714.51.0.1	TRANSFERÊNCIAS DIRETAS DO FNDE REFERENTES AO PROGRAMA DINHEI	0.05.00	10.000,00		
1714.52.0.0	TRANSFERÊNCIAS REFERENTES AO PROGRAMA NACIONAL DE ALIMENTAção	0.000.000	300.000,00		
1714.52.0.1	TRANSFERÊNCIAS REFERENTES AO PROGRAMA NACIONAL DE ALIMENTAção	0.05.00	300.000,00		
1714.53.0.0	TRANSFERÊNCIAS REFERENTES AO PROGRAMA NACIONAL DE APOIO AO T	0.000.000	300.000,00		
1714.53.0.1	TRANSFERÊNCIAS REFERENTES AO PROGRAMA NACIONAL DE APOIO AO T	0.05.00	300.000,00		
1714.99.0.0	OUTRAS TRANSFERÊNCIAS DIRETAS DO FUNDO NACIONAL DO DESENVOLV	0.000.000	100.000,00		
1714.99.0.1	OUTRAS TRANSFERÊNCIAS DIRETAS DO FUNDO NACIONAL DO DESENVOLV	0.05.00	100.000,00		
1715.00.0.0	TRANSFERÊNCIAS DE RECURSOS DE COMPLEMENTAção DA UNIão AO FUN	0.000.000	2.930.000,00		
1715.50.0.0	TRANSFERÊNCIAS DE RECURSOS DE COMPLEMENTAção DA UNIão AO FUN	0.000.000	1.700.000,00		
1715.50.0.1	TRANSFERÊNCIAS DE RECURSOS DE COMPLEMENTAção DA UNIão AO FUN	0.05.00	1.700.000,00		
1715.51.0.0	TRANSFERÊNCIAS DE RECURSOS DE COMPLEMENTAção DA UNIão AO FUN	0.000.000	1.230.000,00		
1715.51.0.1	TRANSFERÊNCIAS DE RECURSOS DE COMPLEMENTAção DA UNIão AO FUN	0.05.00	1.230.000,00		
1716.00.0.0	TRANSFERÊNCIAS DE RECURSOS DO FUNDO NACIONAL DE ASSISTência	0.000.000	440.000,00		
1716.50.0.0	TRANSFERÊNCIAS DE RECURSOS DO FUNDO NACIONAL DE ASSISTência	0.000.000	440.000,00		
1716.50.0.1	TRANSFERÊNCIAS DE RECURSOS DO FUNDO NACIONAL DE ASSISTência	0.05.00	440.000,00		
1719.00.0.0	OUTRAS TRANSFERÊNCIAS DE RECURSOS DA UNIão E DE SUAS ENTIDAD	0.000.000	8.000,00		
1719.51.0.0	TRANSFERÊNCIAS FINANCEIRAS DO ICMS - DESONERAção - L.C. Nº 8	0.000.000	8.000,00		
1719.51.0.1	TRANSFERÊNCIAS FINANCEIRAS DO ICMS - DESONERAção - L.C. Nº 8	0.01.00	8.000,00		
1720.00.0.0	TRANSFERÊNCIAS DOS ESTADOS E DO DISTRITO FEDERAL E DE SUAS E	0.000.000		5.878.000,00	
1721.00.0.0	PARTICIPAção NA RECEITA DOS ESTADOS E DISTRITO FEDERAL	0.000.000	5.668.000,00		
1721.50.0.0	COTA-PARTE DO ICMS	0.000.000	5.100.000,00		
1721.50.0.1	COTA-PARTE DO ICMS - PRINCIPAL	0.01.00	5.100.000,00		
1721.51.0.0	COTA-PARTE DO IPVA	0.000.000	540.000,00		
1721.51.0.1	COTA-PARTE DO IPVA - PRINCIPAL	0.01.00	540.000,00		
1721.52.0.0	COTA-PARTE DO IPI - MUNICIPIOS	0.000.000	18.000,00		
1721.52.0.1	COTA-PARTE DO IPI - MUNICIPIOS - PRINCIPAL	0.01.00	18.000,00		
1721.53.0.0	COTA-PARTE DA CONTRIBUIção DE INTERVENção NO DOMINIO ECONóMI	0.000.000	10.000,00		
1721.53.0.1	COTA-PARTE DA CONTRIBUIção DE INTERVENção NO DOMINIO ECONóMI	0.01.00	10.000,00		
1723.00.0.0	TRANSFERÊNCIAS DE RECURSOS DO SISTEMA ÚNICO DE SAÚDE - SUS	0.000.000	50.000,00		
1723.50.0.0	TRANSFERÊNCIAS DE RECURSOS DO SISTEMA ÚNICO DE SAÚDE - SUS	0.000.000	50.000,00		
1723.50.0.1	TRANSFERÊNCIAS DE RECURSOS DO SISTEMA ÚNICO DE SAÚDE - SUS -	0.02.00	50.000,00		
1729.00.0.0	OUTRAS TRANSFERÊNCIAS DOS ESTADOS E DISTRITO FEDERAL	0.000.000	160.000,00		
1729.52.0.0	TRANSFERÊNCIAS DE RECURSOS DESTINADOS A PROGRAMAS DE EDUCAção	0.000.000	160.000,00		
1729.52.0.1	TRANSFERÊNCIAS DE RECURSOS DESTINADOS A PROGRAMAS DE EDUCAção	0.02.00	160.000,00		
1730.00.0.0	TRANSFERÊNCIAS DOS MUNICIPIOS E DE SUAS ENTIDADES	0.000.000		194.827,00	
1739.00.0.0	OUTRAS TRANSFERÊNCIAS DOS MUNICIPIOS	0.000.000	194.827,00		
1739.50.0.0	TRANSFERÊNCIAS DE MUNICIPIOS A CONSóRCIOS	0.000.000	194.827,00		



RECEITAS SEGUNDO AS CATEGORIAS ECONOMICAS

Lei: 514, Data: 24/11/2021

Código	Especificação	F.R.	Desdobramento	SubCategoria Fonte	Categoria Econômica
1739.50.0.1	PÚBLICOS TRANSFERÊNCIAS DE MUNICÍPIOS A CONSÓRCIOS PÚBLICOS - PRINCIP	0.01.00	86.218,00		
1739.50.0.1	TRANSFERÊNCIAS DE MUNICÍPIOS A CONSÓRCIOS PÚBLICOS - PRINCIP	0.01.00	108.609,00		
1750.00.0.0	TRANSFERÊNCIAS DE OUTRAS INSTITUIÇÕES PÚBLICAS	0.000.000		12.491.600,00	
1751.00.0.0	TRANSFERÊNCIAS DE RECURSOS DO FUNDO DE MANUTENÇÃO E DESENVOL	0.000.000	12.491.600,00		
1751.50.0.0	TRANSFERÊNCIAS DE RECURSOS DO FUNDO DE MANUTENÇÃO E DESENVOL	0.000.000	12.491.600,00		
1751.50.0.1	TRANSFERÊNCIAS DE RECURSOS DO FUNDO DE MANUTENÇÃO E DESENVOL	0.05.00	12.491.600,00		
1900.00.0.0	OUTRAS RECEITAS CORRENTES	0.000.000		140.000,00	
1920.00.0.0	INDENIZAÇÕES, RESTITUIÇÕES E RESSARCIMENTOS	0.000.000		80.000,00	
1922.00.0.0	RESTITUIÇÕES	0.000.000	80.000,00		
1922.99.0.0	OUTRAS RESTITUIÇÕES	0.000.000	80.000,00		
1922.99.0.1	OUTRAS RESTITUIÇÕES - PRINCIPAL	0.01.00	60.000,00		
1922.99.0.1	OUTRAS RESTITUIÇÕES - PRINCIPAL	0.01.00	10.000,00		
1922.99.0.1	OUTRAS RESTITUIÇÕES - PRINCIPAL	0.01.00	10.000,00		
1990.00.0.0	DEMAIS RECEITAS CORRENTES	0.000.000		60.000,00	
1999.00.0.0	OUTRAS RECEITAS CORRENTES	0.000.000	60.000,00		
1999.01.0.0	APORTES PERIÓDICOS PARA AMORTIZAÇÃO DE DÉFICIT ATUARIAL DO R	0.000.000	10.000,00		
1999.01.0.1	APORTES PERIÓDICOS PARA AMORTIZAÇÃO DE DÉFICIT ATUARIAL DO R	0.01.00	10.000,00		
1999.03.0.0	COMPENSAÇÕES FINANCEIRAS ENTRE O REGIME GERAL E OS REGIMES P	0.000.000	50.000,00		
1999.03.0.1	COMPENSAÇÕES FINANCEIRAS ENTRE O REGIME GERAL E OS REGIMES P	0.01.00	50.000,00		
2000.00.0.0	RECEITAS DE CAPITAL	0.000.000			215.868,73
2100.00.0.0	OPERAÇÕES DE CRÉDITO	0.000.000		30.000,00	
2110.00.0.0	OPERAÇÕES DE CRÉDITO - MERCADO INTERNO	0.000.000		30.000,00	
2112.00.0.0	OPERAÇÕES DE CRÉDITO CONTRATUAIS - MERCADO INTERNO	0.000.000	30.000,00		
2112.53.0.0	OPERAÇÕES DE CRÉDITO INTERNAS PARA PROGRAMAS DE MEIO AMBIENT	0.000.000	30.000,00		
2112.53.0.1	OPERAÇÕES DE CRÉDITO INTERNAS PARA PROGRAMAS DE MEIO AMBIENT	0.01.00	30.000,00		
2200.00.0.0	ALIENAÇÃO DE BENS	0.000.000		20.000,00	
2210.00.0.0	ALIENAÇÃO DE BENS MÓVEIS	0.000.000		20.000,00	
2213.00.0.0	ALIENAÇÃO DE BENS MÓVEIS E SEMOVENTES	0.000.000	20.000,00		
2213.01.0.0	ALIENAÇÃO DE BENS MÓVEIS E SEMOVENTES	0.000.000	20.000,00		
2213.01.0.1	ALIENAÇÃO DE BENS MÓVEIS E SEMOVENTES - PRINCIPAL	0.01.00	20.000,00		
2400.00.0.0	TRANSFERÊNCIAS DE CAPITAL	0.000.000		165.868,73	
2410.00.0.0	TRANSFERÊNCIAS DA UNIÃO E DE SUAS ENTIDADES	0.000.000		120.000,00	
2411.00.0.0	TRANSFERÊNCIAS DE RECURSOS DO SISTEMA ÚNICO DE SAÚDE - SUS	0.000.000	50.000,00		
2411.50.0.0	TRANSFERÊNCIAS DE RECURSOS DO SISTEMA ÚNICO DE SAÚDE - SUS -	0.000.000	50.000,00		
2411.50.1.0	TRANSFERÊNCIAS DE RECURSOS DO BLOCO DE MANUTENÇÃO DAS AÇÕES	0.000.000	50.000,00		
2411.50.1.1	TRANSFERÊNCIAS DE RECURSOS DO BLOCO DE MANUTENÇÃO DAS AÇÕES	0.05.00	50.000,00		
2414.00.0.0	TRANSFERÊNCIAS DE CONVÊNIOS DA UNIÃO E DE SUAS ENTIDADES	0.000.000	70.000,00		
2414.51.0.0	TRANSFERÊNCIAS DE CONVÊNIOS DA UNIÃO DESTINADAS A PROGRAMAS	0.000.000	30.000,00		
2414.51.0.1	TRANSFERÊNCIAS DE CONVÊNIOS DA UNIÃO DESTINADAS A PROGRAMAS	0.05.00	30.000,00		
2414.99.0.0	OUTRAS TRANSFERÊNCIAS DE CONVÊNIOS DA UNIÃO E DE SUAS ENTIDA	0.000.000	40.000,00		
2414.99.0.1	OUTRAS TRANSFERÊNCIAS DE CONVÊNIOS DA UNIÃO E DE SUAS ENTIDA	0.01.00	40.000,00		
2420.00.0.0	TRANSFERÊNCIAS DOS ESTADOS E DO DISTRITO FEDERAL E DE SUAS E	0.000.000		45.868,73	
2422.00.0.0	TRANSFERÊNCIAS DE CONVÊNIOS DOS ESTADOS E DF E DE SUAS ENTID	0.000.000	45.868,73		
2422.54.0.0	TRANSFERÊNCIAS DE CONVÊNIOS DOS ESTADOS DESTINADAS A PROGRAM	0.000.000	20.000,00		
2422.54.0.1	TRANSFERÊNCIAS DE CONVÊNIOS DOS ESTADOS DESTINADAS A PROGRAM	0.02.00	20.000,00		
2422.99.0.0	OUTRAS TRANSFERÊNCIAS DE CONVÊNIOS DOS ESTADOS E DF E DE SUA	0.000.000	25.868,73		
2422.99.0.1	OUTRAS TRANSFERÊNCIAS DE CONVÊNIOS DOS ESTADOS E DF E DE SUA	0.01.00	25.868,73		
9000.00.0.0	(R) DEDUÇÕES DA RECEITA	0.000.000			-5.013.400,00
9500.00.0.0	(R) DEDUÇÕES DO FUNDEB	0.000.000		-5.013.400,00	



RECEITAS SEGUNDO AS CATEGORIAS ECONOMICAS

Lei: 514, Data: 24/11/2021

Código	Especificação	F.R.	Desdobramento	SubCategoria Fonte	Categoria Econômica
9510.00.0.0	(R) DEDUÇÕES DO FUNDEB	0.000.000	-5.013.400,00		
9510.00.0.0	(R) DEDUÇÕES DO FUNDEB	0.000.000		-5.013.400,00	
9510.00.0.0	(R) DEDUÇÕES DO FUNDEB	0.01.00	-5.009.800,00		
9510.00.0.0	(R) DEDUÇÕES DO FUNDEB	0.01.00	-3.600,00		
Total das Receitas (exceto Intra-Orçamentárias)					47.442.395,73

7000.00.0.0	RECEITAS CORRENTES (INTRA)	0.000.000			2.065.000,00
7200.00.0.0	CONTRIBUIÇÕES (INTRA)	0.000.000		2.065.000,00	
7210.00.0.0	CONTRIBUIÇÕES SOCIAIS (INTRA)	0.000.000		2.065.000,00	
7215.00.0.0	CONTRIBUIÇÕES PARA REGIMES PRÓPRIOS DE P	0.000.000	2.065.000,00		
7215.01.0.0	CONTRIBUIÇÃO DO SERVIDOR CIVIL (INTRA)	0.000.000	250.000,00		
7215.01.1.0	CONTRIBUIÇÃO DO SERVIDOR CIVIL ATIVO (INTRA)	0.000.000	250.000,00		
7215.01.1.1	CONTRIBUIÇÃO DO SERVIDOR CIVIL ATIVO - PRIN	0.01.00	240.000,00		
7215.01.1.2	CONTRIBUIÇÃO DO SERVIDOR CIVIL ATIVO - MULT	0.01.00	10.000,00		
7215.02.0.0	CONTRIBUIÇÃO PATRONAL - SERVIDOR CIVIL (INT	0.000.000	1.615.000,00		
7215.02.1.0	CONTRIBUIÇÃO PATRONAL - SERVIDOR CIVIL ATIV	0.000.000	1.615.000,00		
7215.02.1.1	CONTRIBUIÇÃO PATRONAL - SERVIDOR CIVIL ATIV	0.01.00	310.000,00		
7215.02.1.1	CONTRIBUIÇÃO PATRONAL - SERVIDOR CIVIL ATIV	0.01.00	320.000,00		
7215.02.1.1	CONTRIBUIÇÃO PATRONAL - SERVIDOR CIVIL ATIV	0.01.00	940.000,00		
7215.02.1.1	CONTRIBUIÇÃO PATRONAL - SERVIDOR CIVIL ATIV	0.01.00	45.000,00		
7215.03.0.0	CONTRIBUIÇÃO DO SERVIDOR CIVIL - PARCELAMEN	0.000.000	200.000,00		
7215.03.0.1	CONTRIBUIÇÃO DO SERVIDOR CIVIL - PARCELAMEN	0.01.00	200.000,00		
Total das Receitas (Intra-Orçamentárias)					2.065.000,00

TOTALIZAÇÃO DAS RECEITAS POR CATEGORIA ECONOMICA

RECEITA CORRENTE 49.291.527,00

RECEITA DE CAPITAL 215.868,73

Total Geral das Receitas 49.507.395,73

**PREFEITURA MUNICIPAL DE SANTA CRUZ**

AV 3 DE MAIO Nº 276 CENTRO - CNPJ:24301475/0001-86

Orçamento Programa - Exercício de 2022

Anexo 02

Page 1

NATUREZA DA DESPESA - CONSOLIDAÇÃO GERAL

Lei: 514, Data: 24/11/2021

Código	Especificação	Elemento	Modalidade	Grupo	Categoria Econômica
30.00.00	DESPESAS CORRENTES				43.668.205,00
31.00.00	PESSOAL E ENCARGOS SOCIAIS			27.626.479,00	
31.71.00	TRANSFERÊNCIA A CONSÓRCIOS PÚBLICOS		32.000,00		
31.71.70	RATEIO PELA PARTICIPAÇÃO EM CONSÓRCIO PÚBLICO	32.000,00			
31.90.00	APLICAÇÕES DIRETAS		24.566.479,00		
31.90.01	APOSENTADORIAS, RESERVA REMUNERADA E REFORMAS	2.500.000,00			
31.90.03	PENSÕES	400.000,00			
31.90.04	CONTRATAÇÃO POR TEMPO DETERMINADO	2.024.087,00			
31.90.11	VENCIMENTOS E VANTAGENS FIXAS - PESSOAL CIVIL	16.334.435,00			
31.90.13	OBRIGAÇÕES PATRONAIS	905.957,00			
31.90.16	OUTRAS DESPESAS VARIÁVEIS - PESSOAL CIVIL	50.000,00			
31.90.91	SENTENÇAS JUDICIAIS	5.000,00			
31.90.92	DESPESAS DE EXERCÍCIOS ANTERIORES	52.000,00			
31.90.94	INDENIZAÇÕES E RESTITUIÇÕES TRABALHISTAS	2.295.000,00			
31.91.00	APLICAÇÕES DIRETAS- INTRA-ORÇAMENTÁRIAS		3.018.000,00		
31.91.13	OBRIGAÇÕES PATRONAIS	3.018.000,00			
31.96.00	Aplicação Direta à conta de recursos de que trata o art. 25		10.000,00		
31.96.04	CONTRATAÇÃO POR TEMPO DETERMINADO	3.000,00			
31.96.11	VENCIMENTOS E VANTAGENS FIXAS - PESSOAL CIVIL	7.000,00			
32.00.00	JUROS E ENCARGOS DA DÍVIDA			25.726,00	
32.90.00	APLICAÇÕES DIRETAS		15.000,00		
32.90.22	OUTROS ENCARGOS SOBRE A DÍVIDA POR CONTRATO	15.000,00			
32.91.00	APLICAÇÕES DIRETAS- INTRA-ORÇAMENTÁRIAS		10.726,00		
32.91.22	OUTROS ENCARGOS SOBRE A DÍVIDA POR CONTRATO	10.726,00			
33.00.00	OUTRAS DESPESAS CORRENTES			16.016.000,00	
33.20.00	TRANSFERÊNCIAS À UNIÃO		1.000,00		
33.20.41	CONTRIBUIÇÕES	1.000,00			
33.50.00	TRANSFERÊNCIAS A INSTITUIÇÕES PRIVADAS SEM FINS LUCRATIVOS		10.000,00		
33.50.43	SUBVENÇÕES SOCIAIS	10.000,00			
33.60.00	TRANSFERÊNCIAS A INSTITUIÇÕES PRIVADAS COM FINS LUCRATIVOS		1.000,00		
33.60.45	SUBVENÇÕES ECONÔMICAS	1.000,00			
33.71.00	TRANSFERÊNCIA A CONSÓRCIOS PÚBLICOS		8.000,00		
33.71.70	RATEIO PELA PARTICIPAÇÃO EM CONSÓRCIO PÚBLICO	8.000,00			
33.90.00	APLICAÇÕES DIRETAS		15.966.000,00		
33.90.04	CONTRATAÇÃO POR TEMPO DETERMINADO	8.000,00			
33.90.14	DIÁRIAS - CIVIL	303.523,00			
33.90.30	MATERIAL DE CONSUMO	4.731.130,00			
33.90.31	PREMIAÇÕES CULTURAIS, ARTÍSTICAS, CIENTÍFICAS, DESPORTIVAS E	25.000,00			
33.90.32	MATERIAL, BEM OU SERVIÇO PARA DISTRIBUIÇÃO GRATUITA	212.000,00			
33.90.33	PASSAGENS E DESPESAS COM LOCOMOÇÃO	140.087,00			
33.90.35	SERVIÇOS DE CONSULTORIA	231.174,00			
33.90.36	OUTROS SERVIÇOS DE TERCEIROS - PESSOA FÍSICA	3.681.804,00			
33.90.39	OUTROS SERVIÇOS DE TERCEIROS - PESSOA JURÍDICA	5.540.239,00			
33.90.47	OBRIGAÇÕES TRIBUTÁRIAS E CONTRIBUTIVAS	660.043,00			
33.90.48	OUTROS AUXÍLIOS FINANCEIROS A PESSOA FÍSICA	187.000,00			
33.90.91	SENTENÇAS JUDICIAIS	5.000,00			
33.90.92	DESPESAS DE EXERCÍCIOS ANTERIORES	96.000,00			
33.90.93	INDENIZAÇÕES E RESTITUIÇÕES	145.000,00			
33.91.00	APLICAÇÕES DIRETAS- INTRA-ORÇAMENTÁRIAS		15.000,00		
33.91.97	APORTE PARA COBERTURA DO DÉFICIT ATUARIAL DO RPPS	15.000,00			
33.96.00	Aplicação Direta à conta de recursos de que trata o art. 25		15.000,00		
33.96.30	MATERIAL DE CONSUMO	5.000,00			
33.96.36	OUTROS SERVIÇOS DE TERCEIROS - PESSOA FÍSICA	5.000,00			
33.96.39	OUTROS SERVIÇOS DE TERCEIROS - PESSOA JURÍDICA	5.000,00			
40.00.00	DESPESAS DE CAPITAL				2.978.021,89
44.00.00	INVESTIMENTOS			2.008.021,89	
44.71.00	TRANSFERÊNCIA A CONSÓRCIOS PÚBLICOS		2.000,00		
44.71.70	RATEIO PELA PARTICIPAÇÃO EM CONSÓRCIO PÚBLICO	2.000,00			
44.90.00	APLICAÇÕES DIRETAS		2.006.021,89		
44.90.51	OBRAS E INSTALAÇÕES	1.440.760,89			
44.90.52	EQUIPAMENTOS E MATERIAL PERMANENTE	555.261,00			
44.90.61	AQUISIÇÃO DE IMÓVEIS	10.000,00			
46.00.00	AMORTIZAÇÃO DA DÍVIDA			970.000,00	
46.90.00	APLICAÇÕES DIRETAS		250.000,00		
46.90.71	PRINCIPAL DA DÍVIDA CONTRATUAL RESGATADA	250.000,00			

**PREFEITURA MUNICIPAL DE SANTA CRUZ**

AV 3 DE MAIO Nº 276 CENTRO - CNPJ:24301475/0001-86

Orçamento Programa - Exercício de 2022

Anexo 02

Page 2

NATUREZA DA DESPESA - CONSOLIDAÇÃO GERAL**Lei: 514, Data: 24/11/2021**

Código	Especificação	Elemento	Modalidade	Grupo	Categoria Econômica
46.91.00	APLICAÇÕES DIRETAS- INTRA-ORÇAMENTÁRIAS		720.000,00		
46.91.71	PRINCIPAL DA DÍVIDA CONTRATUAL RESGATADA	720.000,00			
90.00.00	RESERVA DE CONTINGÊNCIA				2.861.168,84
99.00.00	RESERVA DE CONTINGÊNCIA			2.861.168,84	
99.99.00	A DEFINIR		2.861.168,84		
99.99.99	A CLASSIFICAR	2.861.168,84			
			TOTAL		49.507.395,73

**PREFEITURA MUNICIPAL DE SANTA CRUZ**

AV 3 DE MAIO Nº 276 CENTRO - CNPJ:24301475/0001-86

Orçamento Programa - Exercício de 2022

Anexo 02

Page 1

NATUREZA DA DESPESA POR ORGÃO**Lei: 514, Data: 24/11/2021**

PODER		01 PODER LEGISLATIVO				
ORGÃO		01 CORPO DELIBERATIVO E SECRETARIA DA CAMARA				
Código	Especificação	F.R.	Elemento	Modalidade	Grupo	Categoria Econômica
3.0.00.00	DESPESAS CORRENTES	0.000.000				1.700.000,00
3.1.00.00	PESSOAL E ENCARGOS SOCIAIS	0.000.000			1.255.000,00	
3.1.90.00	APLICAÇÕES DIRETAS	0.000.000		1.240.000,00		
3.1.90.11	VENCIMENTOS E VANTAGENS FIXAS - PESSOAL CIVIL	0.01.00	1.120.000,00			
3.1.90.13	OBRIGAÇÕES PATRONAIS	0.01.00	120.000,00			
3.1.91.00	APLICAÇÕES DIRETAS- INTRA-ORÇAMENTÁRIAS	0.000.000		15.000,00		
3.1.91.13	OBRIGAÇÕES PATRONAIS	0.01.00	15.000,00			
3.3.00.00	OUTRAS DESPESAS CORRENTES	0.000.000			445.000,00	
3.3.90.00	APLICAÇÕES DIRETAS	0.000.000		430.000,00		
3.3.90.14	DIÁRIAS - CIVIL	0.01.00	30.000,00			
3.3.90.30	MATERIAL DE CONSUMO	0.01.00	35.000,00			
3.3.90.36	OUTROS SERVIÇOS DE TERCEIROS - PESSOA FÍSICA	0.01.00	120.000,00			
3.3.90.39	OUTROS SERVIÇOS DE TERCEIROS - PESSOA JURÍDICA	0.01.00	95.000,00			
3.3.90.92	DESPESAS DE EXERCÍCIOS ANTERIORES	0.01.00	10.000,00			
3.3.90.93	INDENIZAÇÕES E RESTITUIÇÕES	0.01.00	140.000,00			
3.3.91.00	APLICAÇÕES DIRETAS- INTRA-ORÇAMENTÁRIAS	0.000.000		15.000,00		
3.3.91.97	APORTE PARA COBERTURA DO DÉFICIT ATUARIAL DO RPPS	0.01.00	15.000,00			
4.0.00.00	DESPESAS DE CAPITAL	0.000.000				30.000,00
4.4.00.00	INVESTIMENTOS	0.000.000			30.000,00	
4.4.90.00	APLICAÇÕES DIRETAS	0.000.000		30.000,00		
4.4.90.51	OBRAS E INSTALAÇÕES	0.01.00	10.000,00			
4.4.90.52	EQUIPAMENTOS E MATERIAL PERMANENTE	0.01.00	20.000,00			
TOTAL						1.730.000,00

**PREFEITURA MUNICIPAL DE SANTA CRUZ**

AV 3 DE MAIO Nº 276 CENTRO - CNPJ:24301475/0001-86

Orçamento Programa - Exercício de 2022

Anexo 02

Page 2

NATUREZA DA DESPESA POR ORGÃO**Lei: 514, Data: 24/11/2021**

PODER		02 PODER EXECUTIVO				
ORGÃO		02 GABINETE DO PREFEITA				
Código	Especificação	F.R.	Elemento	Modalidade	Grupo	Categoria Econômica
3.0.00.00	DESPESAS CORRENTES	0.000.000				1.141.000,00
3.1.00.00	PESSOAL E ENCARGOS SOCIAIS	0.000.000			706.000,00	
3.1.90.00	APLICAÇÕES DIRETAS	0.000.000		706.000,00		
3.1.90.04	CONTRATAÇÃO POR TEMPO DETERMINADO	0.01.00	4.000,00			
3.1.90.11	VENCIMENTOS E VANTAGENS FIXAS - PESSOAL CIVIL	0.01.00	574.000,00			
3.1.90.94	INDENIZAÇÕES E RESTITUIÇÕES TRABALHISTAS	0.01.00	128.000,00			
3.3.00.00	OUTRAS DESPESAS CORRENTES	0.000.000			435.000,00	
3.3.90.00	APLICAÇÕES DIRETAS	0.000.000		435.000,00		
3.3.90.14	DIÁRIAS - CIVIL	0.01.00	49.000,00			
3.3.90.30	MATERIAL DE CONSUMO	0.01.00	81.000,00			
3.3.90.33	PASSAGENS E DESPESAS COM LOCOMOÇÃO	0.01.00	26.000,00			
3.3.90.35	SERVIÇOS DE CONSULTORIA	0.01.00	1.000,00			
3.3.90.36	OUTROS SERVIÇOS DE TERCEIROS - PESSOA FÍSICA	0.01.00	117.000,00			
3.3.90.39	OUTROS SERVIÇOS DE TERCEIROS - PESSOA JURÍDICA	0.01.00	161.000,00			
4.0.00.00	DESPESAS DE CAPITAL	0.000.000				12.000,00
4.4.00.00	INVESTIMENTOS	0.000.000			12.000,00	
4.4.90.00	APLICAÇÕES DIRETAS	0.000.000		12.000,00		
4.4.90.52	EQUIPAMENTOS E MATERIAL PERMANENTE	0.01.00	12.000,00			
TOTAL						1.153.000,00

**PREFEITURA MUNICIPAL DE SANTA CRUZ**

AV 3 DE MAIO Nº 276 CENTRO - CNPJ:24301475/0001-86

Orçamento Programa - Exercício de 2022

Anexo 02

Page 3

NATUREZA DA DESPESA POR ORGÃO**Lei: 514, Data: 24/11/2021**

PODER		02 PODER EXECUTIVO				
ORGÃO		020 SECRETARIA ADMINISTRATIVA DE GOVERNO				
Código	Especificação	F.R.	Elemento	Modalidade	Grupo	Categoria Econômica
3.0.00.00	DESPESAS CORRENTES	0.000.000				120.000,00
3.1.00.00	PESSOAL E ENCARGOS SOCIAIS	0.000.000			101.000,00	
3.1.90.00	APLICAÇÕES DIRETAS	0.000.000		101.000,00		
3.1.90.11	VENCIMENTOS E VANTAGENS FIXAS - PESSOAL CIVIL	0.01.00	101.000,00			
3.3.00.00	OUTRAS DESPESAS CORRENTES	0.000.000			19.000,00	
3.3.90.00	APLICAÇÕES DIRETAS	0.000.000		19.000,00		
3.3.90.14	DIÁRIAS - CIVIL	0.01.00	6.000,00			
3.3.90.30	MATERIAL DE CONSUMO	0.01.00	4.000,00			
3.3.90.33	PASSAGENS E DESPESAS COM LOCOMOÇÃO	0.01.00	5.000,00			
3.3.90.36	OUTROS SERVIÇOS DE TERCEIROS - PESSOA FÍSICA	0.01.00	2.000,00			
3.3.90.39	OUTROS SERVIÇOS DE TERCEIROS - PESSOA JURÍDICA	0.01.00	2.000,00			
4.0.00.00	DESPESAS DE CAPITAL	0.000.000				10.000,00
4.4.00.00	INVESTIMENTOS	0.000.000			10.000,00	
4.4.90.00	APLICAÇÕES DIRETAS	0.000.000		10.000,00		
4.4.90.52	EQUIPAMENTOS E MATERIAL PERMANENTE	0.01.00	10.000,00			
TOTAL						130.000,00

**PREFEITURA MUNICIPAL DE SANTA CRUZ**

AV 3 DE MAIO Nº 276 CENTRO - CNPJ:24301475/0001-86

Orçamento Programa - Exercício de 2022

Anexo 02

Page 4

NATUREZA DA DESPESA POR ORGÃO**Lei: 514, Data: 24/11/2021**

PODER ORGÃO		02 PODER EXECUTIVO 04 SECRETARIA ADMINISTRATIVA DA SECAF				
Código	Especificação	F.R.	Elemento	Modalidade	Grupo	Categoria Econômica
3.0.00.00	DESPESAS CORRENTES	0.000.000				2.546.726,00
3.1.00.00	PESSOAL E ENCARGOS SOCIAIS	0.000.000			1.239.000,00	
3.1.71.00	TRANSFERÊNCIA A CONSÓRCIOS PÚBLICOS	0.000.000		30.000,00		
3.1.71.70	RATEIO PELA PARTICIPAÇÃO EM CONSÓRCIO PÚBLICO	0.01.00	30.000,00			
3.1.90.00	APLICAÇÕES DIRETAS	0.000.000		969.000,00		
3.1.90.11	VENCIMENTOS E VANTAGENS FIXAS - PESSOAL CIVIL	0.01.00	429.000,00			
3.1.90.13	OBRIGAÇÕES PATRONAIS	0.01.00	215.000,00			
3.1.90.91	SENTENÇAS JUDICIAIS	0.01.00	5.000,00			
3.1.90.92	DESPESAS DE EXERCÍCIOS ANTERIORES	0.01.00	15.000,00			
3.1.90.94	INDENIZAÇÕES E RESTITUIÇÕES TRABALHISTAS	0.01.00	305.000,00			
3.1.91.00	APLICAÇÕES DIRETAS- INTRA-ORÇAMENTÁRIAS	0.000.000		240.000,00		
3.1.91.13	OBRIGAÇÕES PATRONAIS	0.01.00	240.000,00			
3.2.00.00	JUROS E ENCARGOS DA DÍVIDA	0.000.000			25.726,00	
3.2.90.00	APLICAÇÕES DIRETAS	0.000.000		15.000,00		
3.2.90.22	OUTROS ENCARGOS SOBRE A DÍVIDA POR CONTRATO	0.01.00	15.000,00			
3.2.91.00	APLICAÇÕES DIRETAS- INTRA-ORÇAMENTÁRIAS	0.000.000		10.726,00		
3.2.91.22	OUTROS ENCARGOS SOBRE A DÍVIDA POR CONTRATO	0.01.00	10.726,00			
3.3.00.00	OUTRAS DESPESAS CORRENTES	0.000.000			1.282.000,00	
3.3.20.00	TRANSFERÊNCIAS À UNIÃO	0.000.000		1.000,00		
3.3.20.41	CONTRIBUIÇÕES	0.01.00	1.000,00			
3.3.71.00	TRANSFERÊNCIA A CONSÓRCIOS PÚBLICOS	0.000.000		6.000,00		
3.3.71.70	RATEIO PELA PARTICIPAÇÃO EM CONSÓRCIO PÚBLICO	0.01.00	6.000,00			
3.3.90.00	APLICAÇÕES DIRETAS	0.000.000		1.275.000,00		
3.3.90.14	DIÁRIAS - CIVIL	0.01.00	23.000,00			
3.3.90.30	MATERIAL DE CONSUMO	0.01.00	122.000,00			
3.3.90.33	PASSAGENS E DESPESAS COM LOCOMOÇÃO	0.01.00	9.000,00			
3.3.90.35	SERVIÇOS DE CONSULTORIA	0.01.00	1.000,00			
3.3.90.36	OUTROS SERVIÇOS DE TERCEIROS - PESSOA FÍSICA	0.01.00	133.000,00			
3.3.90.39	OUTROS SERVIÇOS DE TERCEIROS - PESSOA JURÍDICA	0.01.00	317.000,00			
3.3.90.47	OBRIGAÇÕES TRIBUTÁRIAS E CONTRIBUTIVAS	0.01.00	605.000,00			
3.3.90.91	SENTENÇAS JUDICIAIS	0.01.00	5.000,00			
3.3.90.92	DESPESAS DE EXERCÍCIOS ANTERIORES	0.01.00	60.000,00			
4.0.00.00	DESPESAS DE CAPITAL	0.000.000				1.001.000,00
4.4.00.00	INVESTIMENTOS	0.000.000			31.000,00	
4.4.71.00	TRANSFERÊNCIA A CONSÓRCIOS PÚBLICOS	0.000.000		2.000,00		
4.4.71.70	RATEIO PELA PARTICIPAÇÃO EM CONSÓRCIO PÚBLICO	0.01.00	2.000,00			
4.4.90.00	APLICAÇÕES DIRETAS	0.000.000		29.000,00		
4.4.90.51	OBRAS E INSTALAÇÕES	0.01.00	11.000,00			
4.4.90.52	EQUIPAMENTOS E MATERIAL PERMANENTE	0.01.00	18.000,00			

**PREFEITURA MUNICIPAL DE SANTA CRUZ**

AV 3 DE MAIO Nº 276 CENTRO - CNPJ:24301475/0001-86

Orçamento Programa - Exercício de 2022

Anexo 02

Page 5

NATUREZA DA DESPESA POR ORGÃO**Lei: 514, Data: 24/11/2021**

PODER		02 PODER EXECUTIVO				
ORGÃO		04 SECRETARIA ADMINISTRATIVA DA SECAF				
Código	Especificação	F.R.	Elemento	Modalidade	Grupo	Categoria Econômica
4.6.00.00	AMORTIZAÇÃO DA DÍVIDA	0.000.000			970.000,00	
4.6.90.00	APLICAÇÕES DIRETAS	0.000.000		250.000,00		
4.6.90.71	PRINCIPAL DA DÍVIDA CONTRATUAL RESGATADA	0.01.00	250.000,00			
4.6.91.00	APLICAÇÕES DIRETAS- INTRA-ORÇAMENTÁRIAS	0.000.000		720.000,00		
4.6.91.71	PRINCIPAL DA DÍVIDA CONTRATUAL RESGATADA	0.01.00	720.000,00			
9.0.00.00	RESERVA DE CONTINGÊNCIA	0.000.000				2.761.168,84
9.9.00.00	RESERVA DE CONTINGÊNCIA	0.000.000			2.761.168,84	
9.9.99.00	A DEFINIR	0.000.000		2.761.168,84		
9.9.99.99	A CLASSIFICAR	0.01.00	2.761.168,84			
TOTAL						6.308.894,84

**PREFEITURA MUNICIPAL DE SANTA CRUZ**

AV 3 DE MAIO Nº 276 CENTRO - CNPJ:24301475/0001-86

Orçamento Programa - Exercício de 2022

Anexo 02

Page 6

NATUREZA DA DESPESA POR ORGÃO**Lei: 514, Data: 24/11/2021**

PODER		02 PODER EXECUTIVO				
ORGÃO		05 SECRETARIA DE ASSISTÊNCIA SOCIAL				
Código	Especificação	F.R.	Elemento	Modalidade	Grupo	Categoria Econômica
3.0.00.00	DESPESAS CORRENTES	0.000.000				945.000,00
3.1.00.00	PESSOAL E ENCARGOS SOCIAIS	0.000.000			548.000,00	
3.1.90.00	APLICAÇÕES DIRETAS	0.000.000		508.000,00		
3.1.90.04	CONTRATAÇÃO POR TEMPO DETERMINADO	0.01.00	10.000,00			
3.1.90.11	VENCIMENTOS E VANTAGENS FIXAS - PESSOAL CIVIL	0.01.00	220.000,00			
3.1.90.13	OBRIGAÇÕES PATRONAIS	0.01.00	68.000,00			
3.1.90.94	INDENIZAÇÕES E RESTITUIÇÕES TRABALHISTAS	0.01.00	210.000,00			
3.1.91.00	APLICAÇÕES DIRETAS- INTRA-ORÇAMENTÁRIAS	0.000.000		40.000,00		
3.1.91.13	OBRIGAÇÕES PATRONAIS	0.01.00	40.000,00			
3.3.00.00	OUTRAS DESPESAS CORRENTES	0.000.000			397.000,00	
3.3.90.00	APLICAÇÕES DIRETAS	0.000.000		397.000,00		
3.3.90.14	DIÁRIAS - CIVIL	0.01.00	10.000,00			
3.3.90.30	MATERIAL DE CONSUMO	0.01.00	90.000,00			
3.3.90.32	MATERIAL, BEM OU SERVIÇO PARA DISTRIBUIÇÃO GRATUITA	0.01.00	50.000,00			
3.3.90.33	PASSAGENS E DESPESAS COM LOCOMOÇÃO	0.01.00	9.000,00			
3.3.90.36	OUTROS SERVIÇOS DE TERCEIROS - PESSOA FÍSICA	0.01.00	100.000,00			
3.3.90.39	OUTROS SERVIÇOS DE TERCEIROS - PESSOA JURÍDICA	0.01.00	130.000,00			
3.3.90.47	OBRIGAÇÕES TRIBUTÁRIAS E CONTRIBUTIVAS	0.01.00	3.000,00			
3.3.90.47	OBRIGAÇÕES TRIBUTÁRIAS E CONTRIBUTIVAS	0.01.00	5.000,00			
4.0.00.00	DESPESAS DE CAPITAL	0.000.000				11.000,00
4.4.00.00	INVESTIMENTOS	0.000.000			11.000,00	
4.4.90.00	APLICAÇÕES DIRETAS	0.000.000		11.000,00		
4.4.90.51	OBRAS E INSTALAÇÕES	0.01.00	1.000,00			
4.4.90.52	EQUIPAMENTOS E MATERIAL PERMANENTE	0.01.00	10.000,00			
TOTAL						956.000,00

**NATUREZA DA DESPESA POR ORGÃO****Lei: 514, Data: 24/11/2021**

PODER		02 PODER EXECUTIVO				
ORGÃO		06 SECRETARIA DE EDUCACAO				
Código	Especificação	F.R.	Elemento	Modalidade	Grupo	Categoria Econômica
3.0.00.00	DESPESAS CORRENTES	0.000.000				17.827.000,00
3.1.00.00	PESSOAL E ENCARGOS SOCIAIS	0.000.000			14.267.000,00	
3.1.90.00	APLICAÇÕES DIRETAS	0.000.000		12.027.000,00		
3.1.90.04	CONTRATAÇÃO POR TEMPO DETERMINADO	0.01.00	78.000,00			
3.1.90.04	CONTRATAÇÃO POR TEMPO DETERMINADO	0.05.00	5.000,00			
3.1.90.04	CONTRATAÇÃO POR TEMPO DETERMINADO	0.05.00	41.000,00			
3.1.90.11	VENCIMENTOS E VANTAGENS FIXAS - PESSOAL CIVIL	0.01.00	336.000,00			
3.1.90.11	VENCIMENTOS E VANTAGENS FIXAS - PESSOAL CIVIL	0.05.00	650.000,00			
3.1.90.11	VENCIMENTOS E VANTAGENS FIXAS - PESSOAL CIVIL	0.05.00	9.525.000,00			
3.1.90.13	OBRIGAÇÕES PATRONAIS	0.01.00	30.000,00			
3.1.90.13	OBRIGAÇÕES PATRONAIS	0.05.00	10.000,00			
3.1.90.92	DESPESAS DE EXERCÍCIOS ANTERIORES	0.01.00	5.000,00			
3.1.90.94	INDENIZAÇÕES E RESTITUIÇÕES TRABALHISTAS	0.01.00	85.000,00			
3.1.90.94	INDENIZAÇÕES E RESTITUIÇÕES TRABALHISTAS	0.05.00	12.000,00			
3.1.90.94	INDENIZAÇÕES E RESTITUIÇÕES TRABALHISTAS	0.05.00	1.250.000,00			
3.1.91.00	APLICAÇÕES DIRETAS- INTRA-ORÇAMENTÁRIAS	0.000.000		2.240.000,00		
3.1.91.13	OBRIGAÇÕES PATRONAIS	0.01.00	5.000,00			
3.1.91.13	OBRIGAÇÕES PATRONAIS	0.05.00	435.000,00			
3.1.91.13	OBRIGAÇÕES PATRONAIS	0.05.00	800.000,00			
3.1.91.13	OBRIGAÇÕES PATRONAIS	0.05.00	1.000.000,00			
3.3.00.00	OUTRAS DESPESAS CORRENTES	0.000.000			3.560.000,00	
3.3.90.00	APLICAÇÕES DIRETAS	0.000.000		3.560.000,00		
3.3.90.14	DIÁRIAS - CIVIL	0.01.00	21.000,00			
3.3.90.14	DIÁRIAS - CIVIL	0.05.00	5.000,00			
3.3.90.30	MATERIAL DE CONSUMO	0.01.00	833.000,00			
3.3.90.30	MATERIAL DE CONSUMO	0.05.00	4.000,00			
3.3.90.30	MATERIAL DE CONSUMO	0.05.00	5.000,00			
3.3.90.30	MATERIAL DE CONSUMO	0.05.00	10.000,00			
3.3.90.30	MATERIAL DE CONSUMO	0.05.00	20.000,00			
3.3.90.30	MATERIAL DE CONSUMO	0.05.00	300.000,00			
3.3.90.32	MATERIAL, BEM OU SERVIÇO PARA DISTRIBUIÇÃO GRATUITA	0.01.00	50.000,00			
3.3.90.32	MATERIAL, BEM OU SERVIÇO PARA DISTRIBUIÇÃO GRATUITA	0.05.00	5.000,00			
3.3.90.33	PASSAGENS E DESPESAS COM LOCOMOÇÃO	0.01.00	11.000,00			
3.3.90.33	PASSAGENS E DESPESAS COM LOCOMOÇÃO	0.05.00	2.000,00			
3.3.90.35	SERVIÇOS DE CONSULTORIA	0.01.00	12.000,00			
3.3.90.35	SERVIÇOS DE CONSULTORIA	0.05.00	2.000,00			
3.3.90.36	OUTROS SERVIÇOS DE TERCEIROS - PESSOA FÍSICA	0.01.00	426.000,00			
3.3.90.36	OUTROS SERVIÇOS DE TERCEIROS - PESSOA FÍSICA	0.02.00	2.000,00			
3.3.90.36	OUTROS SERVIÇOS DE TERCEIROS - PESSOA FÍSICA	0.05.00	1.000,00			

**PREFEITURA MUNICIPAL DE SANTA CRUZ**

AV 3 DE MAIO Nº 276 CENTRO - CNPJ:24301475/0001-86

Orçamento Programa - Exercício de 2022

Anexo 02

Page 8

NATUREZA DA DESPESA POR ORGÃO**Lei: 514, Data: 24/11/2021**

PODER		02 PODER EXECUTIVO				
ORGÃO		06 SECRETARIA DE EDUCACAO				
Código	Especificação	F.R.	Elemento	Modalidade	Grupo	Categoria Econômica
3.3.90.36	OUTROS SERVIÇOS DE TERCEIROS - PESSOA FÍSICA	0.05.00	2.000,00			
3.3.90.36	OUTROS SERVIÇOS DE TERCEIROS - PESSOA FÍSICA	0.05.00	5.000,00			
3.3.90.36	OUTROS SERVIÇOS DE TERCEIROS - PESSOA FÍSICA	0.05.00	5.000,00			
3.3.90.36	OUTROS SERVIÇOS DE TERCEIROS - PESSOA FÍSICA	0.05.00	5.000,00			
3.3.90.36	OUTROS SERVIÇOS DE TERCEIROS - PESSOA FÍSICA	0.05.00	10.000,00			
3.3.90.39	OUTROS SERVIÇOS DE TERCEIROS - PESSOA JURÍDICA	0.01.00	1.003.000,00			
3.3.90.39	OUTROS SERVIÇOS DE TERCEIROS - PESSOA JURÍDICA	0.02.00	130.000,00			
3.3.90.39	OUTROS SERVIÇOS DE TERCEIROS - PESSOA JURÍDICA	0.05.00	1.000,00			
3.3.90.39	OUTROS SERVIÇOS DE TERCEIROS - PESSOA JURÍDICA	0.05.00	1.000,00			
3.3.90.39	OUTROS SERVIÇOS DE TERCEIROS - PESSOA JURÍDICA	0.05.00	2.000,00			
3.3.90.39	OUTROS SERVIÇOS DE TERCEIROS - PESSOA JURÍDICA	0.05.00	10.000,00			
3.3.90.39	OUTROS SERVIÇOS DE TERCEIROS - PESSOA JURÍDICA	0.05.00	200.000,00			
3.3.90.39	OUTROS SERVIÇOS DE TERCEIROS - PESSOA JURÍDICA	0.05.00	300.000,00			
3.3.90.47	OBRIGAÇÕES TRIBUTÁRIAS E CONTRIBUTIVAS	0.01.00	5.000,00			
3.3.90.47	OBRIGAÇÕES TRIBUTÁRIAS E CONTRIBUTIVAS	0.05.00	5.000,00			
3.3.90.48	OUTROS AUXÍLIOS FINANCEIROS A PESSOA FÍSICA	0.01.00	162.000,00			
3.3.90.92	DESPESAS DE EXERCÍCIOS ANTERIORES	0.01.00	5.000,00			
4.0.00.00	DESPESAS DE CAPITAL	0.000.000				696.000,00
4.4.00.00	INVESTIMENTOS	0.000.000			696.000,00	
4.4.90.00	APLICAÇÕES DIRETAS	0.000.000		696.000,00		
4.4.90.51	OBRAS E INSTALAÇÕES	0.01.00	260.000,00			
4.4.90.51	OBRAS E INSTALAÇÕES	0.05.00	10.000,00			
4.4.90.51	OBRAS E INSTALAÇÕES	0.05.00	10.000,00			
4.4.90.51	OBRAS E INSTALAÇÕES	0.05.00	30.000,00			
4.4.90.51	OBRAS E INSTALAÇÕES	0.05.00	50.000,00			
4.4.90.51	OBRAS E INSTALAÇÕES	0.05.00	230.000,00			
4.4.90.52	EQUIPAMENTOS E MATERIAL PERMANENTE	0.01.00	20.000,00			
4.4.90.52	EQUIPAMENTOS E MATERIAL PERMANENTE	0.05.00	1.000,00			
4.4.90.52	EQUIPAMENTOS E MATERIAL PERMANENTE	0.05.00	5.000,00			
4.4.90.52	EQUIPAMENTOS E MATERIAL PERMANENTE	0.05.00	30.000,00			
4.4.90.52	EQUIPAMENTOS E MATERIAL PERMANENTE	0.05.00	50.000,00			
TOTAL						18.523.000,00

**PREFEITURA MUNICIPAL DE SANTA CRUZ**

AV 3 DE MAIO Nº 276 CENTRO - CNPJ:24301475/0001-86

Orçamento Programa - Exercício de 2022

Anexo 02

Page 9

NATUREZA DA DESPESA POR ORGÃO**Lei: 514, Data: 24/11/2021**

PODER		02 PODER EXECUTIVO				
ORGÃO		07 SECRETARIA DE CULTURA, ESPORTES E TURISMO				
Código	Especificação	F.R.	Elemento	Modalidade	Grupo	Categoria Econômica
3.0.00.00	DESPESAS CORRENTES	0.000.000				778.000,00
3.1.00.00	PESSOAL E ENCARGOS SOCIAIS	0.000.000			254.000,00	
3.1.90.00	APLICAÇÕES DIRETAS	0.000.000		254.000,00		
3.1.90.04	CONTRATAÇÃO POR TEMPO DETERMINADO	0.01.00	19.000,00			
3.1.90.11	VENCIMENTOS E VANTAGENS FIXAS - PESSOAL CIVIL	0.01.00	235.000,00			
3.3.00.00	OUTRAS DESPESAS CORRENTES	0.000.000			524.000,00	
3.3.90.00	APLICAÇÕES DIRETAS	0.000.000		524.000,00		
3.3.90.14	DIÁRIAS - CIVIL	0.01.00	12.000,00			
3.3.90.30	MATERIAL DE CONSUMO	0.01.00	70.000,00			
3.3.90.31	PREMIAÇÕES CULTURAIS, ARTÍSTICAS, CIENTÍFICAS, DESPORTIVAS E	0.01.00	25.000,00			
3.3.90.32	MATERIAL, BEM OU SERVIÇO PARA DISTRIBUIÇÃO GRATUITA	0.01.00	70.000,00			
3.3.90.33	PASSAGENS E DESPESAS COM LOCOMOÇÃO	0.01.00	7.000,00			
3.3.90.36	OUTROS SERVIÇOS DE TERCEIROS - PESSOA FÍSICA	0.01.00	110.000,00			
3.3.90.39	OUTROS SERVIÇOS DE TERCEIROS - PESSOA JURÍDICA	0.01.00	230.000,00			
4.0.00.00	DESPESAS DE CAPITAL	0.000.000				25.000,00
4.4.00.00	INVESTIMENTOS	0.000.000			25.000,00	
4.4.90.00	APLICAÇÕES DIRETAS	0.000.000		25.000,00		
4.4.90.52	EQUIPAMENTOS E MATERIAL PERMANENTE	0.01.00	25.000,00			
TOTAL						803.000,00

**PREFEITURA MUNICIPAL DE SANTA CRUZ**

AV 3 DE MAIO Nº 276 CENTRO - CNPJ:24301475/0001-86

Orçamento Programa - Exercício de 2022

Anexo 02

Page 10

NATUREZA DA DESPESA POR ORGÃO**Lei: 514, Data: 24/11/2021**

Código	Especificação	F.R.	Elemento	Modalidade	Grupo	Categoria Econômica
PODER	02 PODER EXECUTIVO					
ORGÃO	08 SECRETARIA DE OBRAS E SERVICOS URBANOS					
3.0.00.00	DESPESAS CORRENTES	0.000.000				3.412.000,00
3.1.00.00	PESSOAL E ENCARGOS SOCIAIS	0.000.000			777.000,00	
3.1.90.00	APLICAÇÕES DIRETAS	0.000.000		777.000,00		
3.1.90.04	CONTRATAÇÃO POR TEMPO DETERMINADO	0.01.00	10.000,00			
3.1.90.11	VENCIMENTOS E VANTAGENS FIXAS - PESSOAL CIVIL	0.01.00	637.000,00			
3.1.90.94	INDENIZAÇÕES E RESTITUIÇÕES TRABALHISTAS	0.01.00	130.000,00			
3.3.00.00	OUTRAS DESPESAS CORRENTES	0.000.000			2.635.000,00	
3.3.90.00	APLICAÇÕES DIRETAS	0.000.000		2.635.000,00		
3.3.90.14	DIÁRIAS - CIVIL	0.01.00	21.000,00			
3.3.90.30	MATERIAL DE CONSUMO	0.01.00	999.000,00			
3.3.90.33	PASSAGENS E DESPESAS COM LOCOMOÇÃO	0.01.00	10.000,00			
3.3.90.36	OUTROS SERVIÇOS DE TERCEIROS - PESSOA FÍSICA	0.01.00	560.000,00			
3.3.90.39	OUTROS SERVIÇOS DE TERCEIROS - PESSOA JURÍDICA	0.01.00	1.045.000,00			
4.0.00.00	DESPESAS DE CAPITAL	0.000.000				535.000,00
4.4.00.00	INVESTIMENTOS	0.000.000			535.000,00	
4.4.90.00	APLICAÇÕES DIRETAS	0.000.000		535.000,00		
4.4.90.51	OBRAS E INSTALAÇÕES	0.01.00	460.000,00			
4.4.90.52	EQUIPAMENTOS E MATERIAL PERMANENTE	0.01.00	65.000,00			
4.4.90.61	AQUISIÇÃO DE IMÓVEIS	0.01.00	10.000,00			
TOTAL						3.947.000,00

**NATUREZA DA DESPESA POR ORGÃO****Lei: 514, Data: 24/11/2021**

PODER		02 PODER EXECUTIVO				
ORGÃO		09 SECRETARIA AGRICULTURA E MEIO AMBIENTE				
Código	Especificação	F.R.	Elemento	Modalidade	Grupo	Categoria Econômica
3.0.00.00	DESPESAS CORRENTES	0.000.000				1.727.000,00
3.1.00.00	PESSOAL E ENCARGOS SOCIAIS	0.000.000			305.000,00	
3.1.90.00	APLICAÇÕES DIRETAS	0.000.000		305.000,00		
3.1.90.04	CONTRATAÇÃO POR TEMPO DETERMINADO	0.01.00	5.000,00			
3.1.90.11	VENCIMENTOS E VANTAGENS FIXAS - PESSOAL CIVIL	0.01.00	300.000,00			
3.3.00.00	OUTRAS DESPESAS CORRENTES	0.000.000			1.422.000,00	
3.3.60.00	TRANSFERÊNCIAS A INSTITUIÇÕES PRIVADAS COM FINS LUCRATIVOS	0.000.000		1.000,00		
3.3.60.45	SUBVENÇÕES ECONÔMICAS	0.01.00	1.000,00			
3.3.90.00	APLICAÇÕES DIRETAS	0.000.000		1.421.000,00		
3.3.90.14	DIÁRIAS - CIVIL	0.01.00	8.000,00			
3.3.90.30	MATERIAL DE CONSUMO	0.01.00	283.000,00			
3.3.90.32	MATERIAL, BEM OU SERVIÇO PARA DISTRIBUIÇÃO GRATUITA	0.01.00	20.000,00			
3.3.90.33	PASSAGENS E DESPESAS COM LOCOMOÇÃO	0.01.00	4.000,00			
3.3.90.36	OUTROS SERVIÇOS DE TERCEIROS - PESSOA FÍSICA	0.01.00	631.000,00			
3.3.90.39	OUTROS SERVIÇOS DE TERCEIROS - PESSOA JURÍDICA	0.01.00	475.000,00			
4.0.00.00	DESPESAS DE CAPITAL	0.000.000				265.000,00
4.4.00.00	INVESTIMENTOS	0.000.000			265.000,00	
4.4.90.00	APLICAÇÕES DIRETAS	0.000.000		265.000,00		
4.4.90.51	OBRAS E INSTALAÇÕES	0.01.00	40.000,00			
4.4.90.51	OBRAS E INSTALAÇÕES	0.01.00	100.000,00			
4.4.90.51	OBRAS E INSTALAÇÕES	0.05.00	20.000,00			
4.4.90.52	EQUIPAMENTOS E MATERIAL PERMANENTE	0.01.00	105.000,00			
TOTAL						1.992.000,00

**PREFEITURA MUNICIPAL DE SANTA CRUZ**

AV 3 DE MAIO Nº 276 CENTRO - CNPJ:24301475/0001-86

Orçamento Programa - Exercício de 2022

Anexo 02

Page 12

NATUREZA DA DESPESA POR ORGÃO**Lei: 514, Data: 24/11/2021**

PODER ORGÃO		02 PODER EXECUTIVO 10 FUNDO MUNICIPAL DE SAUDE				
Código	Especificação	F.R.	Elemento	Modalidade	Grupo	Categoria Econômica
3.0.00.00	DESPESAS CORRENTES	0.000.000				8.933.000,00
3.1.00.00	PESSOAL E ENCARGOS SOCIAIS	0.000.000			4.568.000,00	
3.1.71.00	TRANSFERÊNCIA A CONSÓRCIOS PÚBLICOS	0.000.000		2.000,00		
3.1.71.70	RATEIO PELA PARTICIPAÇÃO EM CONSÓRCIO PÚBLICO	0.01.00	2.000,00			
3.1.90.00	APLICAÇÕES DIRETAS	0.000.000		4.086.000,00		
3.1.90.04	CONTRATAÇÃO POR TEMPO DETERMINADO	0.01.00	167.500,00			
3.1.90.04	CONTRATAÇÃO POR TEMPO DETERMINADO	0.05.00	100.000,00			
3.1.90.04	CONTRATAÇÃO POR TEMPO DETERMINADO	0.05.00	1.265.500,00			
3.1.90.11	VENCIMENTOS E VANTAGENS FIXAS - PESSOAL CIVIL	0.01.00	525.500,00			
3.1.90.11	VENCIMENTOS E VANTAGENS FIXAS - PESSOAL CIVIL	0.05.00	1.410.500,00			
3.1.90.13	OBRIGAÇÕES PATRONAIS	0.01.00	220.000,00			
3.1.90.13	OBRIGAÇÕES PATRONAIS	0.05.00	31.000,00			
3.1.90.13	OBRIGAÇÕES PATRONAIS	0.05.00	160.000,00			
3.1.90.92	DESPESAS DE EXERCÍCIOS ANTERIORES	0.01.00	30.000,00			
3.1.90.92	DESPESAS DE EXERCÍCIOS ANTERIORES	0.05.00	1.000,00			
3.1.90.94	INDENIZAÇÕES E RESTITUIÇÕES TRABALHISTAS	0.01.00	120.000,00			
3.1.90.94	INDENIZAÇÕES E RESTITUIÇÕES TRABALHISTAS	0.05.00	55.000,00			
3.1.91.00	APLICAÇÕES DIRETAS- INTRA-ORÇAMENTÁRIAS	0.000.000		470.000,00		
3.1.91.13	OBRIGAÇÕES PATRONAIS	0.01.00	220.000,00			
3.1.91.13	OBRIGAÇÕES PATRONAIS	0.05.00	250.000,00			
3.1.96.00	Aplicação Direta à conta de recursos de que trata o art. 25	0.000.000		10.000,00		
3.1.96.04	CONTRATAÇÃO POR TEMPO DETERMINADO	0.01.00	2.000,00			
3.1.96.04	CONTRATAÇÃO POR TEMPO DETERMINADO	0.05.00	1.000,00			
3.1.96.11	VENCIMENTOS E VANTAGENS FIXAS - PESSOAL CIVIL	0.01.00	4.000,00			
3.1.96.11	VENCIMENTOS E VANTAGENS FIXAS - PESSOAL CIVIL	0.05.00	3.000,00			
3.3.00.00	OUTRAS DESPESAS CORRENTES	0.000.000			4.365.000,00	
3.3.71.00	TRANSFERÊNCIA A CONSÓRCIOS PÚBLICOS	0.000.000		2.000,00		
3.3.71.70	RATEIO PELA PARTICIPAÇÃO EM CONSÓRCIO PÚBLICO	0.01.00	2.000,00			
3.3.90.00	APLICAÇÕES DIRETAS	0.000.000		4.348.000,00		
3.3.90.04	CONTRATAÇÃO POR TEMPO DETERMINADO	0.01.00	2.500,00			
3.3.90.04	CONTRATAÇÃO POR TEMPO DETERMINADO	0.05.00	2.500,00			
3.3.90.14	DIÁRIAS - CIVIL	0.01.00	46.500,00			
3.3.90.14	DIÁRIAS - CIVIL	0.05.00	33.500,00			
3.3.90.30	MATERIAL DE CONSUMO	0.01.00	1.046.500,00			
3.3.90.30	MATERIAL DE CONSUMO	0.05.00	50.000,00			
3.3.90.30	MATERIAL DE CONSUMO	0.05.00	556.500,00			
3.3.90.33	PASSAGENS E DESPESAS COM LOCOMOÇÃO	0.01.00	10.500,00			
3.3.90.33	PASSAGENS E DESPESAS COM LOCOMOÇÃO	0.05.00	10.500,00			
3.3.90.36	OUTROS SERVIÇOS DE TERCEIROS - PESSOA FÍSICA	0.01.00	658.000,00			

**PREFEITURA MUNICIPAL DE SANTA CRUZ**

AV 3 DE MAIO Nº 276 CENTRO - CNPJ:24301475/0001-86

Orçamento Programa - Exercício de 2022

Anexo 02

Page 13

NATUREZA DA DESPESA POR ORGÃO**Lei: 514, Data: 24/11/2021**

PODER		02 PODER EXECUTIVO				
ORGÃO		10 FUNDO MUNICIPAL DE SAUDE				
Código	Especificação	F.R.	Elemento	Modalidade	Grupo	Categoria Econômica
3.3.90.36	OUTROS SERVIÇOS DE TERCEIROS - PESSOA FÍSICA	0.05.00	50.000,00			
3.3.90.36	OUTROS SERVIÇOS DE TERCEIROS - PESSOA FÍSICA	0.05.00	594.500,00			
3.3.90.39	OUTROS SERVIÇOS DE TERCEIROS - PESSOA JURÍDICA	0.01.00	772.500,00			
3.3.90.39	OUTROS SERVIÇOS DE TERCEIROS - PESSOA JURÍDICA	0.05.00	40.000,00			
3.3.90.39	OUTROS SERVIÇOS DE TERCEIROS - PESSOA JURÍDICA	0.05.00	416.000,00			
3.3.90.47	OBRIGAÇÕES TRIBUTÁRIAS E CONTRIBUTIVAS	0.01.00	9.000,00			
3.3.90.47	OBRIGAÇÕES TRIBUTÁRIAS E CONTRIBUTIVAS	0.02.00	2.000,00			
3.3.90.47	OBRIGAÇÕES TRIBUTÁRIAS E CONTRIBUTIVAS	0.05.00	1.000,00			
3.3.90.47	OBRIGAÇÕES TRIBUTÁRIAS E CONTRIBUTIVAS	0.05.00	9.000,00			
3.3.90.48	OUTROS AUXÍLIOS FINANCEIROS A PESSOA FÍSICA	0.01.00	20.000,00			
3.3.90.48	OUTROS AUXÍLIOS FINANCEIROS A PESSOA FÍSICA	0.05.00	2.000,00			
3.3.90.92	DESPESAS DE EXERCÍCIOS ANTERIORES	0.01.00	10.000,00			
3.3.90.92	DESPESAS DE EXERCÍCIOS ANTERIORES	0.05.00	5.000,00			
3.3.96.00	Aplicação Direta à conta de recursos de que trata o art. 25	0.000.000		15.000,00		
3.3.96.30	MATERIAL DE CONSUMO	0.01.00	3.000,00			
3.3.96.30	MATERIAL DE CONSUMO	0.05.00	2.000,00			
3.3.96.36	OUTROS SERVIÇOS DE TERCEIROS - PESSOA FÍSICA	0.01.00	3.000,00			
3.3.96.36	OUTROS SERVIÇOS DE TERCEIROS - PESSOA FÍSICA	0.05.00	2.000,00			
3.3.96.39	OUTROS SERVIÇOS DE TERCEIROS - PESSOA JURÍDICA	0.01.00	3.000,00			
3.3.96.39	OUTROS SERVIÇOS DE TERCEIROS - PESSOA JURÍDICA	0.05.00	2.000,00			
4.0.00.00	DESPESAS DE CAPITAL	0.000.000				315.000,00
4.4.00.00	INVESTIMENTOS	0.000.000			315.000,00	
4.4.90.00	APLICAÇÕES DIRETAS	0.000.000		315.000,00		
4.4.90.51	OBRAS E INSTALAÇÕES	0.01.00	117.500,00			
4.4.90.51	OBRAS E INSTALAÇÕES	0.05.00	62.500,00			
4.4.90.52	EQUIPAMENTOS E MATERIAL PERMANENTE	0.01.00	55.000,00			
4.4.90.52	EQUIPAMENTOS E MATERIAL PERMANENTE	0.05.00	80.000,00			
TOTAL						9.248.000,00

**NATUREZA DA DESPESA POR ORGÃO****Lei: 514, Data: 24/11/2021**

PODER		02 PODER EXECUTIVO				
ORGÃO		12 FUNDO MUNICIPAL DA CRIANÇA E DO ADOLESCENTE				
Código	Especificação	F.R.	Elemento	Modalidade	Grupo	Categoria Econômica
3.0.00.00	DESPESAS CORRENTES	0.000.000				166.000,00
3.1.00.00	PESSOAL E ENCARGOS SOCIAIS	0.000.000			101.000,00	
3.1.90.00	APLICAÇÕES DIRETAS	0.000.000		91.000,00		
3.1.90.04	CONTRATAÇÃO POR TEMPO DETERMINADO	0.01.00	6.000,00			
3.1.90.11	VENCIMENTOS E VANTAGENS FIXAS - PESSOAL CIVIL	0.01.00	71.000,00			
3.1.90.13	OBRIGAÇÕES PATRONAIS	0.01.00	13.000,00			
3.1.90.92	DESPESAS DE EXERCÍCIOS ANTERIORES	0.01.00	1.000,00			
3.1.91.00	APLICAÇÕES DIRETAS- INTRA-ORÇAMENTÁRIAS	0.000.000		10.000,00		
3.1.91.13	OBRIGAÇÕES PATRONAIS	0.01.00	10.000,00			
3.3.00.00	OUTRAS DESPESAS CORRENTES	0.000.000			65.000,00	
3.3.50.00	TRANSFERÊNCIAS A INSTITUIÇÕES PRIVADAS SEM FINS LUCRATIVOS	0.000.000		10.000,00		
3.3.50.43	SUBVENÇÕES SOCIAIS	0.01.00	10.000,00			
3.3.90.00	APLICAÇÕES DIRETAS	0.000.000		55.000,00		
3.3.90.14	DIÁRIAS - CIVIL	0.01.00	5.000,00			
3.3.90.30	MATERIAL DE CONSUMO	0.01.00	13.000,00			
3.3.90.33	PASSAGENS E DESPESAS COM LOCOMOÇÃO	0.01.00	1.000,00			
3.3.90.36	OUTROS SERVIÇOS DE TERCEIROS - PESSOA FÍSICA	0.01.00	15.000,00			
3.3.90.39	OUTROS SERVIÇOS DE TERCEIROS - PESSOA JURÍDICA	0.01.00	15.000,00			
3.3.90.47	OBRIGAÇÕES TRIBUTÁRIAS E CONTRIBUTIVAS	0.01.00	5.000,00			
3.3.90.92	DESPESAS DE EXERCÍCIOS ANTERIORES	0.01.00	1.000,00			
4.0.00.00	DESPESAS DE CAPITAL	0.000.000				7.673,89
4.4.00.00	INVESTIMENTOS	0.000.000			7.673,89	
4.4.90.00	APLICAÇÕES DIRETAS	0.000.000		7.673,89		
4.4.90.51	OBRAS E INSTALAÇÕES	0.01.00	7.673,89			
TOTAL						173.673,89

**PREFEITURA MUNICIPAL DE SANTA CRUZ**

AV 3 DE MAIO Nº 276 CENTRO - CNPJ:24301475/0001-86

Orçamento Programa - Exercício de 2022

Anexo 02

Page 16

NATUREZA DA DESPESA POR ORGÃO**Lei: 514, Data: 24/11/2021**

PODER		02 PODER EXECUTIVO				
ORGÃO		13 FUNPRESC - FUNDO PREV. SANTA CRUZ				
Código	Especificação	F.R.	Elemento	Modalidade	Grupo	Categoria Econômica
3.0.00.00	DESPESAS CORRENTES	0.000.000				3.375.000,00
3.1.00.00	PESSOAL E ENCARGOS SOCIAIS	0.000.000			3.055.000,00	
3.1.90.00	APLICAÇÕES DIRETAS	0.000.000		3.055.000,00		
3.1.90.01	APOSENTADORIAS, RESERVA REMUNERADA E REFORMAS	0.01.00	2.500.000,00			
3.1.90.03	PENSÕES	0.01.00	400.000,00			
3.1.90.11	VENCIMENTOS E VANTAGENS FIXAS - PESSOAL CIVIL	0.01.00	100.000,00			
3.1.90.13	OBRIGAÇÕES PATRONAIS	0.01.00	5.000,00			
3.1.90.16	OUTRAS DESPESAS VARIÁVEIS - PESSOAL CIVIL	0.01.00	50.000,00			
3.3.00.00	OUTRAS DESPESAS CORRENTES	0.000.000			320.000,00	
3.3.90.00	APLICAÇÕES DIRETAS	0.000.000		320.000,00		
3.3.90.14	DIÁRIAS - CIVIL	0.01.00	10.000,00			
3.3.90.30	MATERIAL DE CONSUMO	0.01.00	10.000,00			
3.3.90.33	PASSAGENS E DESPESAS COM LOCOMOÇÃO	0.01.00	10.000,00			
3.3.90.35	SERVIÇOS DE CONSULTORIA	0.01.00	200.000,00			
3.3.90.36	OUTROS SERVIÇOS DE TERCEIROS - PESSOA FÍSICA	0.01.00	15.000,00			
3.3.90.39	OUTROS SERVIÇOS DE TERCEIROS - PESSOA JURÍDICA	0.01.00	60.000,00			
3.3.90.47	OBRIGAÇÕES TRIBUTÁRIAS E CONTRIBUTIVAS	0.01.00	5.000,00			
3.3.90.92	DESPESAS DE EXERCÍCIOS ANTERIORES	0.01.00	5.000,00			
3.3.90.93	INDENIZAÇÕES E RESTITUIÇÕES	0.01.00	5.000,00			
4.0.00.00	DESPESAS DE CAPITAL	0.000.000				20.000,00
4.4.00.00	INVESTIMENTOS	0.000.000			20.000,00	
4.4.90.00	APLICAÇÕES DIRETAS	0.000.000		20.000,00		
4.4.90.51	OBRAS E INSTALAÇÕES	0.01.00	10.000,00			
4.4.90.52	EQUIPAMENTOS E MATERIAL PERMANENTE	0.01.00	10.000,00			
9.0.00.00	RESERVA DE CONTINGÊNCIA	0.000.000				100.000,00
9.9.00.00	RESERVA DE CONTINGÊNCIA	0.000.000			100.000,00	
9.9.99.00	A DEFINIR	0.000.000		100.000,00		
9.9.99.99	A CLASSIFICAR	0.01.00	100.000,00			
TOTAL						3.495.000,00

**PREFEITURA MUNICIPAL DE SANTA CRUZ**

AV 3 DE MAIO Nº 276 CENTRO - CNPJ:24301475/0001-86

Orçamento Programa - Exercício de 2022

Anexo 02

Page 17

NATUREZA DA DESPESA POR ORGÃO**Lei: 514, Data: 24/11/2021**

PODER		02 PODER EXECUTIVO				
ORGÃO		16 CISAPE - CONS. INTERM. DOS MUNIC. DO ARARIPE PERNAMBUCANO				
Código	Especificação	F.R.	Elemento	Modalidade	Grupo	Categoria Econômica
3.0.00.00	DESPESAS CORRENTES	0.000.000				170.479,00
3.1.00.00	PESSOAL E ENCARGOS SOCIAIS	0.000.000			47.479,00	
3.1.90.00	APLICAÇÕES DIRETAS	0.000.000		47.479,00		
3.1.90.04	CONTRATAÇÃO POR TEMPO DETERMINADO	0.01.00	6.087,00			
3.1.90.11	VENCIMENTOS E VANTAGENS FIXAS - PESSOAL CIVIL	0.01.00	30.435,00			
3.1.90.13	OBRIGAÇÕES PATRONAIS	0.01.00	10.957,00			
3.3.00.00	OUTRAS DESPESAS CORRENTES	0.000.000			123.000,00	
3.3.90.00	APLICAÇÕES DIRETAS	0.000.000		123.000,00		
3.3.90.14	DIÁRIAS - CIVIL	0.01.00	11.523,00			
3.3.90.30	MATERIAL DE CONSUMO	0.01.00	26.130,00			
3.3.90.33	PASSAGENS E DESPESAS COM LOCOMOÇÃO	0.01.00	10.087,00			
3.3.90.35	SERVIÇOS DE CONSULTORIA	0.01.00	15.174,00			
3.3.90.36	OUTROS SERVIÇOS DE TERCEIROS - PESSOA FÍSICA	0.01.00	30.304,00			
3.3.90.39	OUTROS SERVIÇOS DE TERCEIROS - PESSOA JURÍDICA	0.01.00	26.739,00			
3.3.90.47	OBRIGAÇÕES TRIBUTÁRIAS E CONTRIBUTIVAS	0.01.00	3.043,00			
4.0.00.00	DESPESAS DE CAPITAL	0.000.000				24.348,00
4.4.00.00	INVESTIMENTOS	0.000.000			24.348,00	
4.4.90.00	APLICAÇÕES DIRETAS	0.000.000		24.348,00		
4.4.90.51	OBRAS E INSTALAÇÕES	0.01.00	6.087,00			
4.4.90.52	EQUIPAMENTOS E MATERIAL PERMANENTE	0.01.00	18.261,00			
TOTAL						194.827,00
TOTAL GERAL						49.507.395,73

**PREFEITURA MUNICIPAL DE SANTA CRUZ**

AV 3 DE MAIO Nº 276 CENTRO - CNPJ:24301475/0001-86

Anexo 02

Page 1

Orçamento Programa - Exercício de 2022

NATUREZA DA DESPESA POR ORGÃO E UNIDADE**Lei: 514, Data: 24/11/2021**

Código	Especificação	F.R.	Elemento	Modalidade	Grupo	Categoria Econômica
PODER	01 PODER LEGISLATIVO					
ORGÃO	01 CORPO DELIBERATIVO E SECRETARIA DA CAMARA					
UNIDADE	01 CORPO DELIBERATIVO E SECRETARIA DA CAMARA					
3.0.00.00	DESPESAS CORRENTES	0.000.000				1.700.000,00
3.1.00.00	PESSOAL E ENCARGOS SOCIAIS	0.000.000			1.255.000,00	
3.1.90.00	APLICAÇÕES DIRETAS	0.000.000		1.240.000,00		
3.1.90.11	VENCIMENTOS E VANTAGENS FIXAS - PESSOAL CIVIL	0.01.00	1.120.000,00			
3.1.90.13	OBRIGAÇÕES PATRONAIS	0.01.00	120.000,00			
3.1.91.00	APLICAÇÕES DIRETAS- INTRA-ORÇAMENTÁRIAS	0.000.000		15.000,00		
3.1.91.13	OBRIGAÇÕES PATRONAIS	0.01.00	15.000,00			
3.3.00.00	OUTRAS DESPESAS CORRENTES	0.000.000			445.000,00	
3.3.90.00	APLICAÇÕES DIRETAS	0.000.000		430.000,00		
3.3.90.14	DIÁRIAS - CIVIL	0.01.00	30.000,00			
3.3.90.30	MATERIAL DE CONSUMO	0.01.00	35.000,00			
3.3.90.36	OUTROS SERVIÇOS DE TERCEIROS - PESSOA FÍSICA	0.01.00	120.000,00			
3.3.90.39	OUTROS SERVIÇOS DE TERCEIROS - PESSOA JURÍDICA	0.01.00	95.000,00			
3.3.90.92	DESPESAS DE EXERCÍCIOS ANTERIORES	0.01.00	10.000,00			
3.3.90.93	INDENIZAÇÕES E RESTITUIÇÕES	0.01.00	140.000,00			
3.3.91.00	APLICAÇÕES DIRETAS- INTRA-ORÇAMENTÁRIAS	0.000.000		15.000,00		
3.3.91.97	APORTE PARA COBERTURA DO DÉFICIT ATUARIAL DO RPPS	0.01.00	15.000,00			
4.0.00.00	DESPESAS DE CAPITAL	0.000.000				30.000,00
4.4.00.00	INVESTIMENTOS	0.000.000			30.000,00	
4.4.90.00	APLICAÇÕES DIRETAS	0.000.000		30.000,00		
4.4.90.51	OBRAS E INSTALAÇÕES	0.01.00	10.000,00			
4.4.90.52	EQUIPAMENTOS E MATERIAL PERMANENTE	0.01.00	20.000,00			
TOTAL						1.730.000,00

**PREFEITURA MUNICIPAL DE SANTA CRUZ**

AV 3 DE MAIO Nº 276 CENTRO - CNPJ:24301475/0001-86

Anexo 02

Page 2

Orçamento Programa - Exercício de 2022

NATUREZA DA DESPESA POR ORGÃO E UNIDADE

Lei: 514, Data: 24/11/2021

Código	Especificação	F.R.	Elemento	Modalidade	Grupo	Categoria Econômica
PODER	02 PODER EXECUTIVO					
ORGÃO	02 GABINETE DO PREFEITA					
UNIDADE	01 GABINETE DO PREFEITA					
3.0.00.00	DESPESAS CORRENTES	0.000.000				418.000,00
3.1.00.00	PESSOAL E ENCARGOS SOCIAIS	0.000.000			265.000,00	
3.1.90.00	APLICAÇÕES DIRETAS	0.000.000		265.000,00		
3.1.90.11	VENCIMENTOS E VANTAGENS FIXAS - PESSOAL CIVIL	0.01.00	265.000,00			
3.3.00.00	OUTRAS DESPESAS CORRENTES	0.000.000			153.000,00	
3.3.90.00	APLICAÇÕES DIRETAS	0.000.000		153.000,00		
3.3.90.14	DIÁRIAS - CIVIL	0.01.00	20.000,00			
3.3.90.30	MATERIAL DE CONSUMO	0.01.00	40.000,00			
3.3.90.33	PASSAGENS E DESPESAS COM LOCOMOÇÃO	0.01.00	10.000,00			
3.3.90.36	OUTROS SERVIÇOS DE TERCEIROS - PESSOA FÍSICA	0.01.00	3.000,00			
3.3.90.39	OUTROS SERVIÇOS DE TERCEIROS - PESSOA JURÍDICA	0.01.00	80.000,00			
4.0.00.00	DESPESAS DE CAPITAL	0.000.000				8.000,00
4.4.00.00	INVESTIMENTOS	0.000.000			8.000,00	
4.4.90.00	APLICAÇÕES DIRETAS	0.000.000		8.000,00		
4.4.90.52	EQUIPAMENTOS E MATERIAL PERMANENTE	0.01.00	8.000,00			
TOTAL						426.000,00

**PREFEITURA MUNICIPAL DE SANTA CRUZ**

AV 3 DE MAIO Nº 276 CENTRO - CNPJ:24301475/0001-86

Anexo 02

Page 3

Orçamento Programa - Exercício de 2022

NATUREZA DA DESPESA POR ORGÃO E UNIDADE

Lei: 514, Data: 24/11/2021

PODER 02 PODER EXECUTIVO						
ORGÃO 02 GABINETE DO PREFEITA						
UNIDADE 02 CHEFIA DO GABINETE DO PREFEITO						
Código	Especificação	F.R.	Elemento	Modalidade	Grupo	Categoria Econômica
3.0.00.00	DESPESAS CORRENTES	0.000.000				523.000,00
3.1.00.00	PESSOAL E ENCARGOS SOCIAIS	0.000.000			305.000,00	
3.1.90.00	APLICAÇÕES DIRETAS	0.000.000		305.000,00		
3.1.90.04	CONTRATAÇÃO POR TEMPO DETERMINADO	0.01.00	4.000,00			
3.1.90.11	VENCIMENTOS E VANTAGENS FIXAS - PESSOAL CIVIL	0.01.00	173.000,00			
3.1.90.94	INDENIZAÇÕES E RESTITUIÇÕES TRABALHISTAS	0.01.00	128.000,00			
3.3.00.00	OUTRAS DESPESAS CORRENTES	0.000.000			218.000,00	
3.3.90.00	APLICAÇÕES DIRETAS	0.000.000		218.000,00		
3.3.90.14	DIÁRIAS - CIVIL	0.01.00	27.000,00			
3.3.90.30	MATERIAL DE CONSUMO	0.01.00	16.000,00			
3.3.90.33	PASSAGENS E DESPESAS COM LOCOMOÇÃO	0.01.00	15.000,00			
3.3.90.35	SERVIÇOS DE CONSULTORIA	0.01.00	1.000,00			
3.3.90.36	OUTROS SERVIÇOS DE TERCEIROS - PESSOA FÍSICA	0.01.00	113.000,00			
3.3.90.39	OUTROS SERVIÇOS DE TERCEIROS - PESSOA JURÍDICA	0.01.00	46.000,00			
4.0.00.00	DESPESAS DE CAPITAL	0.000.000				3.000,00
4.4.00.00	INVESTIMENTOS	0.000.000			3.000,00	
4.4.90.00	APLICAÇÕES DIRETAS	0.000.000		3.000,00		
4.4.90.52	EQUIPAMENTOS E MATERIAL PERMANENTE	0.01.00	3.000,00			
TOTAL						526.000,00

**PREFEITURA MUNICIPAL DE SANTA CRUZ**

AV 3 DE MAIO Nº 276 CENTRO - CNPJ:24301475/0001-86

Anexo 02

Page 4

Orçamento Programa - Exercício de 2022

NATUREZA DA DESPESA POR ORGÃO E UNIDADE

Lei: 514, Data: 24/11/2021

PODER 02 PODER EXECUTIVO						
ORGÃO 02 GABINETE DO PREFEITA						
UNIDADE 03 GABINETE DO VICE - PREFEITO						
Código	Especificação	F.R.	Elemento	Modalidade	Grupo	Categoria Econômica
3.0.00.00	DESPESAS CORRENTES	0.000.000				200.000,00
3.1.00.00	PESSOAL E ENCARGOS SOCIAIS	0.000.000			136.000,00	
3.1.90.00	APLICAÇÕES DIRETAS	0.000.000		136.000,00		
3.1.90.11	VENCIMENTOS E VANTAGENS FIXAS - PESSOAL CIVIL	0.01.00	136.000,00			
3.3.00.00	OUTRAS DESPESAS CORRENTES	0.000.000			64.000,00	
3.3.90.00	APLICAÇÕES DIRETAS	0.000.000		64.000,00		
3.3.90.14	DIÁRIAS - CIVIL	0.01.00	2.000,00			
3.3.90.30	MATERIAL DE CONSUMO	0.01.00	25.000,00			
3.3.90.33	PASSAGENS E DESPESAS COM LOCOMOÇÃO	0.01.00	1.000,00			
3.3.90.36	OUTROS SERVIÇOS DE TERCEIROS - PESSOA FÍSICA	0.01.00	1.000,00			
3.3.90.39	OUTROS SERVIÇOS DE TERCEIROS - PESSOA JURÍDICA	0.01.00	35.000,00			
4.0.00.00	DESPESAS DE CAPITAL	0.000.000				1.000,00
4.4.00.00	INVESTIMENTOS	0.000.000			1.000,00	
4.4.90.00	APLICAÇÕES DIRETAS	0.000.000		1.000,00		
4.4.90.52	EQUIPAMENTOS E MATERIAL PERMANENTE	0.01.00	1.000,00			
TOTAL						201.000,00

**PREFEITURA MUNICIPAL DE SANTA CRUZ**

AV 3 DE MAIO Nº 276 CENTRO - CNPJ:24301475/0001-86

Anexo 02

Page 5

Orçamento Programa - Exercício de 2022

NATUREZA DA DESPESA POR ORGÃO E UNIDADE

Lei: 514, Data: 24/11/2021

Código	Especificação	F.R.	Elemento	Modalidade	Grupo	Categoria Econômica
PODER	02 PODER EXECUTIVO					
ORGÃO	020 SECRETARIA ADMINISTRATIVA DE GOVERNO					
UNIDADE	03 GABINETE DO SEC. DE GOVERNO					
3.0.00.00	DESPESAS CORRENTES	0.000.000				120.000,00
3.1.00.00	PESSOAL E ENCARGOS SOCIAIS	0.000.000			101.000,00	
3.1.90.00	APLICAÇÕES DIRETAS	0.000.000		101.000,00		
3.1.90.11	VENCIMENTOS E VANTAGENS FIXAS - PESSOAL CIVIL	0.01.00	101.000,00			
3.3.00.00	OUTRAS DESPESAS CORRENTES	0.000.000			19.000,00	
3.3.90.00	APLICAÇÕES DIRETAS	0.000.000		19.000,00		
3.3.90.14	DIÁRIAS - CIVIL	0.01.00	6.000,00			
3.3.90.30	MATERIAL DE CONSUMO	0.01.00	4.000,00			
3.3.90.33	PASSAGENS E DESPESAS COM LOCOMOÇÃO	0.01.00	5.000,00			
3.3.90.36	OUTROS SERVIÇOS DE TERCEIROS - PESSOA FÍSICA	0.01.00	2.000,00			
3.3.90.39	OUTROS SERVIÇOS DE TERCEIROS - PESSOA JURÍDICA	0.01.00	2.000,00			
4.0.00.00	DESPESAS DE CAPITAL	0.000.000				10.000,00
4.4.00.00	INVESTIMENTOS	0.000.000			10.000,00	
4.4.90.00	APLICAÇÕES DIRETAS	0.000.000		10.000,00		
4.4.90.52	EQUIPAMENTOS E MATERIAL PERMANENTE	0.01.00	10.000,00			
TOTAL						130.000,00

**PREFEITURA MUNICIPAL DE SANTA CRUZ**

AV 3 DE MAIO Nº 276 CENTRO - CNPJ:24301475/0001-86

Anexo 02

Page 6

Orçamento Programa - Exercício de 2022

NATUREZA DA DESPESA POR ORGÃO E UNIDADE

Lei: 514, Data: 24/11/2021

Código	Especificação	F.R.	Elemento	Modalidade	Grupo	Categoria Econômica
PODER	02 PODER EXECUTIVO					
ORGÃO	04 SECRETARIA ADMINISTRATIVA DA SECAF					
UNIDADE	06 GABINETE DO SECRETARIO DE ADM. E FINANÇAS					
3.0.00.00	DESPESAS CORRENTES	0.000.000				615.000,00
3.1.00.00	PESSOAL E ENCARGOS SOCIAIS	0.000.000			120.000,00	
3.1.71.00	TRANSFERÊNCIA A CONSÓRCIOS PÚBLICOS	0.000.000		30.000,00		
3.1.71.70	RATEIO PELA PARTICIPAÇÃO EM CONSÓRCIO PÚBLICO	0.01.00	30.000,00			
3.1.90.00	APLICAÇÕES DIRETAS	0.000.000		90.000,00		
3.1.90.11	VENCIMENTOS E VANTAGENS FIXAS - PESSOAL CIVIL	0.01.00	60.000,00			
3.1.90.94	INDENIZAÇÕES E RESTITUIÇÕES TRABALHISTAS	0.01.00	30.000,00			
3.3.00.00	OUTRAS DESPESAS CORRENTES	0.000.000			495.000,00	
3.3.71.00	TRANSFERÊNCIA A CONSÓRCIOS PÚBLICOS	0.000.000		6.000,00		
3.3.71.70	RATEIO PELA PARTICIPAÇÃO EM CONSÓRCIO PÚBLICO	0.01.00	6.000,00			
3.3.90.00	APLICAÇÕES DIRETAS	0.000.000		489.000,00		
3.3.90.14	DIÁRIAS - CIVIL	0.01.00	7.000,00			
3.3.90.30	MATERIAL DE CONSUMO	0.01.00	80.000,00			
3.3.90.33	PASSAGENS E DESPESAS COM LOCOMOÇÃO	0.01.00	2.000,00			
3.3.90.36	OUTROS SERVIÇOS DE TERCEIROS - PESSOA FÍSICA	0.01.00	100.000,00			
3.3.90.39	OUTROS SERVIÇOS DE TERCEIROS - PESSOA JURÍDICA	0.01.00	300.000,00			
4.0.00.00	DESPESAS DE CAPITAL	0.000.000				7.000,00
4.4.00.00	INVESTIMENTOS	0.000.000			7.000,00	
4.4.71.00	TRANSFERÊNCIA A CONSÓRCIOS PÚBLICOS	0.000.000		2.000,00		
4.4.71.70	RATEIO PELA PARTICIPAÇÃO EM CONSÓRCIO PÚBLICO	0.01.00	2.000,00			
4.4.90.00	APLICAÇÕES DIRETAS	0.000.000		5.000,00		
4.4.90.52	EQUIPAMENTOS E MATERIAL PERMANENTE	0.01.00	5.000,00			
9.0.00.00	RESERVA DE CONTINGÊNCIA	0.000.000				2.761.168,84
9.9.00.00	RESERVA DE CONTINGÊNCIA	0.000.000			2.761.168,84	
9.9.99.00	A DEFINIR	0.000.000		2.761.168,84		
9.9.99.99	A CLASSIFICAR	0.01.00	2.761.168,84			
TOTAL						3.383.168,84

**PREFEITURA MUNICIPAL DE SANTA CRUZ**

AV 3 DE MAIO Nº 276 CENTRO - CNPJ:24301475/0001-86

Anexo 02

Page 7

Orçamento Programa - Exercício de 2022

NATUREZA DA DESPESA POR ORGÃO E UNIDADE**Lei: 514, Data: 24/11/2021**

Código	Especificação	F.R.	Elemento	Modalidade	Grupo	Categoria Econômica
PODER	02 PODER EXECUTIVO					
ORGÃO	04 SECRETARIA ADMINISTRATIVA DA SECAF					
UNIDADE	07 DEPT DE MATERIAL E ADM. DE PATRIMONIO					
3.0.00.00	DESPESAS CORRENTES	0.000.000				495.000,00
3.1.00.00	PESSOAL E ENCARGOS SOCIAIS	0.000.000			440.000,00	
3.1.90.00	APLICAÇÕES DIRETAS	0.000.000		440.000,00		
3.1.90.11	VENCIMENTOS E VANTAGENS FIXAS - PESSOAL CIVIL	0.01.00	220.000,00			
3.1.90.94	INDENIZAÇÕES E RESTITUIÇÕES TRABALHISTAS	0.01.00	220.000,00			
3.3.00.00	OUTRAS DESPESAS CORRENTES	0.000.000			55.000,00	
3.3.20.00	TRANSFERÊNCIAS À UNIÃO	0.000.000		1.000,00		
3.3.20.41	CONTRIBUIÇÕES	0.01.00	1.000,00			
3.3.90.00	APLICAÇÕES DIRETAS	0.000.000		54.000,00		
3.3.90.14	DIÁRIAS - CIVIL	0.01.00	3.000,00			
3.3.90.30	MATERIAL DE CONSUMO	0.01.00	14.000,00			
3.3.90.33	PASSAGENS E DESPESAS COM LOCOMOÇÃO	0.01.00	1.000,00			
3.3.90.36	OUTROS SERVIÇOS DE TERCEIROS - PESSOA FÍSICA	0.01.00	28.000,00			
3.3.90.39	OUTROS SERVIÇOS DE TERCEIROS - PESSOA JURÍDICA	0.01.00	8.000,00			
4.0.00.00	DESPESAS DE CAPITAL	0.000.000				12.000,00
4.4.00.00	INVESTIMENTOS	0.000.000			12.000,00	
4.4.90.00	APLICAÇÕES DIRETAS	0.000.000		12.000,00		
4.4.90.51	OBRAS E INSTALAÇÕES	0.01.00	11.000,00			
4.4.90.52	EQUIPAMENTOS E MATERIAL PERMANENTE	0.01.00	1.000,00			
TOTAL						507.000,00

**PREFEITURA MUNICIPAL DE SANTA CRUZ**

AV 3 DE MAIO Nº 276 CENTRO - CNPJ:24301475/0001-86

Anexo 02

Page 8

Orçamento Programa - Exercício de 2022

NATUREZA DA DESPESA POR ORGÃO E UNIDADE**Lei: 514, Data: 24/11/2021**

Código	Especificação	F.R.	Elemento	Modalidade	Grupo	Categoria Econômica
PODER	02 PODER EXECUTIVO					
ORGÃO	04 SECRETARIA ADMINISTRATIVA DA SECAF					
UNIDADE	08 DEPTO DE RECURSOS HUMANOS					
3.0.00.00	DESPESAS CORRENTES	0.000.000				122.000,00
3.1.00.00	PESSOAL E ENCARGOS SOCIAIS	0.000.000			110.000,00	
3.1.90.00	APLICAÇÕES DIRETAS	0.000.000		110.000,00		
3.1.90.11	VENCIMENTOS E VANTAGENS FIXAS - PESSOAL CIVIL	0.01.00	85.000,00			
3.1.90.94	INDENIZAÇÕES E RESTITUIÇÕES TRABALHISTAS	0.01.00	25.000,00			
3.3.00.00	OUTRAS DESPESAS CORRENTES	0.000.000			12.000,00	
3.3.90.00	APLICAÇÕES DIRETAS	0.000.000		12.000,00		
3.3.90.14	DIÁRIAS - CIVIL	0.01.00	5.000,00			
3.3.90.30	MATERIAL DE CONSUMO	0.01.00	1.000,00			
3.3.90.33	PASSAGENS E DESPESAS COM LOCOMOÇÃO	0.01.00	1.000,00			
3.3.90.36	OUTROS SERVIÇOS DE TERCEIROS - PESSOA FÍSICA	0.01.00	1.000,00			
3.3.90.39	OUTROS SERVIÇOS DE TERCEIROS - PESSOA JURÍDICA	0.01.00	4.000,00			
4.0.00.00	DESPESAS DE CAPITAL	0.000.000				5.000,00
4.4.00.00	INVESTIMENTOS	0.000.000			5.000,00	
4.4.90.00	APLICAÇÕES DIRETAS	0.000.000		5.000,00		
4.4.90.52	EQUIPAMENTOS E MATERIAL PERMANENTE	0.01.00	5.000,00			
TOTAL						127.000,00

**PREFEITURA MUNICIPAL DE SANTA CRUZ**

AV 3 DE MAIO Nº 276 CENTRO - CNPJ:24301475/0001-86

Anexo 02

Page 9

Orçamento Programa - Exercício de 2022

NATUREZA DA DESPESA POR ORGÃO E UNIDADE

Lei: 514, Data: 24/11/2021

Código	Especificação	F.R.	Elemento	Modalidade	Grupo	Categoria Econômica
PODER	02 PODER EXECUTIVO					
ORGÃO	04 SECRETARIA ADMINISTRATIVA DA SECAF					
UNIDADE	09 DEPT. DE ARRECADACAO,FISCALIZACAO E TRIBUTOS					
3.0.00.00	DESPESAS CORRENTES	0.000.000				11.000,00
3.1.00.00	PESSOAL E ENCARGOS SOCIAIS	0.000.000			3.000,00	
3.1.90.00	APLICAÇÕES DIRETAS	0.000.000		3.000,00		
3.1.90.11	VENCIMENTOS E VANTAGENS FIXAS - PESSOAL CIVIL	0.01.00	3.000,00			
3.3.00.00	OUTRAS DESPESAS CORRENTES	0.000.000			8.000,00	
3.3.90.00	APLICAÇÕES DIRETAS	0.000.000		8.000,00		
3.3.90.14	DIÁRIAS - CIVIL	0.01.00	2.000,00			
3.3.90.30	MATERIAL DE CONSUMO	0.01.00	2.000,00			
3.3.90.33	PASSAGENS E DESPESAS COM LOCOMOÇÃO	0.01.00	2.000,00			
3.3.90.36	OUTROS SERVIÇOS DE TERCEIROS - PESSOA FÍSICA	0.01.00	1.000,00			
3.3.90.39	OUTROS SERVIÇOS DE TERCEIROS - PESSOA JURÍDICA	0.01.00	1.000,00			
4.0.00.00	DESPESAS DE CAPITAL	0.000.000				1.000,00
4.4.00.00	INVESTIMENTOS	0.000.000			1.000,00	
4.4.90.00	APLICAÇÕES DIRETAS	0.000.000		1.000,00		
4.4.90.52	EQUIPAMENTOS E MATERIAL PERMANENTE	0.01.00	1.000,00			
TOTAL						12.000,00

**PREFEITURA MUNICIPAL DE SANTA CRUZ**

AV 3 DE MAIO Nº 276 CENTRO - CNPJ:24301475/0001-86

Anexo 02

Page 10

Orçamento Programa - Exercício de 2022

NATUREZA DA DESPESA POR ORGÃO E UNIDADE

Lei: 514, Data: 24/11/2021

PODER 02 PODER EXECUTIVO						
ORGÃO 04 SECRETARIA ADMINISTRATIVA DA SECAF						
UNIDADE 10 DEPTO DE TESOUREARIA						
Código	Especificação	F.R.	Elemento	Modalidade	Grupo	Categoria Econômica
3.0.00.00	DESPESAS CORRENTES	0.000.000				630.000,00
3.1.00.00	PESSOAL E ENCARGOS SOCIAIS	0.000.000			1.000,00	
3.1.90.00	APLICAÇÕES DIRETAS	0.000.000		1.000,00		
3.1.90.11	VENCIMENTOS E VANTAGENS FIXAS - PESSOAL CIVIL	0.01.00	1.000,00			
3.3.00.00	OUTRAS DESPESAS CORRENTES	0.000.000			629.000,00	
3.3.90.00	APLICAÇÕES DIRETAS	0.000.000		629.000,00		
3.3.90.14	DIÁRIAS - CIVIL	0.01.00	3.000,00			
3.3.90.30	MATERIAL DE CONSUMO	0.01.00	20.000,00			
3.3.90.33	PASSAGENS E DESPESAS COM LOCOMOÇÃO	0.01.00	2.000,00			
3.3.90.36	OUTROS SERVIÇOS DE TERCEIROS - PESSOA FÍSICA	0.01.00	2.000,00			
3.3.90.39	OUTROS SERVIÇOS DE TERCEIROS - PESSOA JURÍDICA	0.01.00	2.000,00			
3.3.90.47	OBRIGAÇÕES TRIBUTÁRIAS E CONTRIBUTIVAS	0.01.00	600.000,00			
4.0.00.00	DESPESAS DE CAPITAL	0.000.000				11.000,00
4.4.00.00	INVESTIMENTOS	0.000.000			1.000,00	
4.4.90.00	APLICAÇÕES DIRETAS	0.000.000		1.000,00		
4.4.90.52	EQUIPAMENTOS E MATERIAL PERMANENTE	0.01.00	1.000,00			
4.6.00.00	AMORTIZAÇÃO DA DÍVIDA	0.000.000			10.000,00	
4.6.90.00	APLICAÇÕES DIRETAS	0.000.000		10.000,00		
4.6.90.71	PRINCIPAL DA DÍVIDA CONTRATUAL RESGATADA	0.01.00	10.000,00			
TOTAL						641.000,00

**PREFEITURA MUNICIPAL DE SANTA CRUZ**

AV 3 DE MAIO Nº 276 CENTRO - CNPJ:24301475/0001-86

Anexo 02

Page 11

Orçamento Programa - Exercício de 2022

NATUREZA DA DESPESA POR ORGÃO E UNIDADE

Lei: 514, Data: 24/11/2021

PODER	02 PODER EXECUTIVO					
ORGÃO	04 SECRETARIA ADMINISTRATIVA DA SECAF					
UNIDADE	11 DEPTO DE CONTABILIDADE E CONTROLE ORCAMENTARIO					
Código	Especificação	F.R.	Elemento	Modalidade	Grupo	Categoria Econômica
3.0.00.00	DESPESAS CORRENTES	0.000.000				673.726,00
3.1.00.00	PESSOAL E ENCARGOS SOCIAIS	0.000.000			565.000,00	
3.1.90.00	APLICAÇÕES DIRETAS	0.000.000		325.000,00		
3.1.90.11	VENCIMENTOS E VANTAGENS FIXAS - PESSOAL CIVIL	0.01.00	60.000,00			
3.1.90.13	OBRIGAÇÕES PATRONAIS	0.01.00	215.000,00			
3.1.90.91	SENTENÇAS JUDICIAIS	0.01.00	5.000,00			
3.1.90.92	DESPESAS DE EXERCÍCIOS ANTERIORES	0.01.00	15.000,00			
3.1.90.94	INDENIZAÇÕES E RESTITUIÇÕES TRABALHISTAS	0.01.00	30.000,00			
3.1.91.00	APLICAÇÕES DIRETAS- INTRA-ORÇAMENTÁRIAS	0.000.000		240.000,00		
3.1.91.13	OBRIGAÇÕES PATRONAIS	0.01.00	240.000,00			
3.2.00.00	JUROS E ENCARGOS DA DÍVIDA	0.000.000			25.726,00	
3.2.90.00	APLICAÇÕES DIRETAS	0.000.000		15.000,00		
3.2.90.22	OUTROS ENCARGOS SOBRE A DÍVIDA POR CONTRATO	0.01.00	15.000,00			
3.2.91.00	APLICAÇÕES DIRETAS- INTRA-ORÇAMENTÁRIAS	0.000.000		10.726,00		
3.2.91.22	OUTROS ENCARGOS SOBRE A DÍVIDA POR CONTRATO	0.01.00	10.726,00			
3.3.00.00	OUTRAS DESPESAS CORRENTES	0.000.000			83.000,00	
3.3.90.00	APLICAÇÕES DIRETAS	0.000.000		83.000,00		
3.3.90.14	DIÁRIAS - CIVIL	0.01.00	3.000,00			
3.3.90.30	MATERIAL DE CONSUMO	0.01.00	5.000,00			
3.3.90.33	PASSAGENS E DESPESAS COM LOCOMOÇÃO	0.01.00	1.000,00			
3.3.90.35	SERVIÇOS DE CONSULTORIA	0.01.00	1.000,00			
3.3.90.36	OUTROS SERVIÇOS DE TERCEIROS - PESSOA FÍSICA	0.01.00	1.000,00			
3.3.90.39	OUTROS SERVIÇOS DE TERCEIROS - PESSOA JURÍDICA	0.01.00	2.000,00			
3.3.90.47	OBRIGAÇÕES TRIBUTÁRIAS E CONTRIBUTIVAS	0.01.00	5.000,00			
3.3.90.91	SENTENÇAS JUDICIAIS	0.01.00	5.000,00			
3.3.90.92	DESPESAS DE EXERCÍCIOS ANTERIORES	0.01.00	60.000,00			
4.0.00.00	DESPESAS DE CAPITAL	0.000.000				965.000,00
4.4.00.00	INVESTIMENTOS	0.000.000			5.000,00	
4.4.90.00	APLICAÇÕES DIRETAS	0.000.000		5.000,00		
4.4.90.52	EQUIPAMENTOS E MATERIAL PERMANENTE	0.01.00	5.000,00			
4.6.00.00	AMORTIZAÇÃO DA DÍVIDA	0.000.000			960.000,00	
4.6.90.00	APLICAÇÕES DIRETAS	0.000.000		240.000,00		
4.6.90.71	PRINCIPAL DA DÍVIDA CONTRATUAL RESGATADA	0.01.00	240.000,00			
4.6.91.00	APLICAÇÕES DIRETAS- INTRA-ORÇAMENTÁRIAS	0.000.000		720.000,00		
4.6.91.71	PRINCIPAL DA DÍVIDA CONTRATUAL RESGATADA	0.01.00	720.000,00			
TOTAL						1.638.726,00

**PREFEITURA MUNICIPAL DE SANTA CRUZ**

AV 3 DE MAIO Nº 276 CENTRO - CNPJ:24301475/0001-86

Anexo 02

Page 15

Orçamento Programa - Exercício de 2022

NATUREZA DA DESPESA POR ORGÃO E UNIDADE

Lei: 514, Data: 24/11/2021

PODER	02 PODER EXECUTIVO					
ORGÃO	06 SECRETARIA DE EDUCACAO					
UNIDADE	15 DEPTO MUNICIPAL DE ENSINO					
Código	Especificação	F.R.	Elemento	Modalidade	Grupo	Categoria Econômica
3.0.00.00	DESPESAS CORRENTES	0.000.000				17.412.000,00
3.1.00.00	PESSOAL E ENCARGOS SOCIAIS	0.000.000			13.932.000,00	
3.1.90.00	APLICAÇÕES DIRETAS	0.000.000		11.697.000,00		
3.1.90.04	CONTRATAÇÃO POR TEMPO DETERMINADO	0.01.00	8.000,00			
3.1.90.04	CONTRATAÇÃO POR TEMPO DETERMINADO	0.01.00	70.000,00			
3.1.90.04	CONTRATAÇÃO POR TEMPO DETERMINADO	0.05.00	5.000,00			
3.1.90.04	CONTRATAÇÃO POR TEMPO DETERMINADO	0.05.00	30.000,00			
3.1.90.04	CONTRATAÇÃO POR TEMPO DETERMINADO	0.05.00	10.000,00			
3.1.90.04	CONTRATAÇÃO POR TEMPO DETERMINADO	0.05.00	1.000,00			
3.1.90.11	VENCIMENTOS E VANTAGENS FIXAS - PESSOAL CIVIL	0.01.00	105.000,00			
3.1.90.11	VENCIMENTOS E VANTAGENS FIXAS - PESSOAL CIVIL	0.01.00	8.000,00			
3.1.90.11	VENCIMENTOS E VANTAGENS FIXAS - PESSOAL CIVIL	0.01.00	1.000,00			
3.1.90.11	VENCIMENTOS E VANTAGENS FIXAS - PESSOAL CIVIL	0.01.00	2.000,00			
3.1.90.11	VENCIMENTOS E VANTAGENS FIXAS - PESSOAL CIVIL	0.05.00	650.000,00			
3.1.90.11	VENCIMENTOS E VANTAGENS FIXAS - PESSOAL CIVIL	0.05.00	2.100.000,00			
3.1.90.11	VENCIMENTOS E VANTAGENS FIXAS - PESSOAL CIVIL	0.05.00	7.300.000,00			
3.1.90.11	VENCIMENTOS E VANTAGENS FIXAS - PESSOAL CIVIL	0.05.00	125.000,00			
3.1.90.13	OBRIGAÇÕES PATRONAIS	0.05.00	5.000,00			
3.1.90.13	OBRIGAÇÕES PATRONAIS	0.05.00	5.000,00			
3.1.90.92	DESPESAS DE EXERCÍCIOS ANTERIORES	0.01.00	5.000,00			
3.1.90.94	INDENIZAÇÕES E RESTITUIÇÕES TRABALHISTAS	0.01.00	5.000,00			
3.1.90.94	INDENIZAÇÕES E RESTITUIÇÕES TRABALHISTAS	0.05.00	350.000,00			
3.1.90.94	INDENIZAÇÕES E RESTITUIÇÕES TRABALHISTAS	0.05.00	900.000,00			
3.1.90.94	INDENIZAÇÕES E RESTITUIÇÕES TRABALHISTAS	0.05.00	12.000,00			
3.1.91.00	APLICAÇÕES DIRETAS- INTRA-ORÇAMENTÁRIAS	0.000.000		2.235.000,00		
3.1.91.13	OBRIGAÇÕES PATRONAIS	0.05.00	400.000,00			
3.1.91.13	OBRIGAÇÕES PATRONAIS	0.05.00	800.000,00			
3.1.91.13	OBRIGAÇÕES PATRONAIS	0.05.00	1.000.000,00			
3.1.91.13	OBRIGAÇÕES PATRONAIS	0.05.00	35.000,00			
3.3.00.00	OUTRAS DESPESAS CORRENTES	0.000.000			3.480.000,00	
3.3.90.00	APLICAÇÕES DIRETAS	0.000.000		3.480.000,00		
3.3.90.14	DIÁRIAS - CIVIL	0.01.00	9.000,00			
3.3.90.14	DIÁRIAS - CIVIL	0.01.00	2.000,00			
3.3.90.14	DIÁRIAS - CIVIL	0.05.00	5.000,00			
3.3.90.30	MATERIAL DE CONSUMO	0.01.00	1.000,00			
3.3.90.30	MATERIAL DE CONSUMO	0.01.00	2.000,00			
3.3.90.30	MATERIAL DE CONSUMO	0.01.00	582.000,00			
3.3.90.30	MATERIAL DE CONSUMO	0.01.00	218.000,00			
3.3.90.30	MATERIAL DE CONSUMO	0.05.00	4.000,00			
3.3.90.30	MATERIAL DE CONSUMO	0.05.00	10.000,00			
3.3.90.30	MATERIAL DE CONSUMO	0.05.00	5.000,00			
3.3.90.30	MATERIAL DE CONSUMO	0.05.00	300.000,00			
3.3.90.30	MATERIAL DE CONSUMO	0.05.00	20.000,00			
3.3.90.32	MATERIAL, BEM OU SERVIÇO PARA DISTRIBUIÇÃO GRATUITA	0.01.00	50.000,00			
3.3.90.32	MATERIAL, BEM OU SERVIÇO PARA DISTRIBUIÇÃO GRATUITA	0.05.00	5.000,00			
3.3.90.33	PASSAGENS E DESPESAS COM LOCOMOÇÃO	0.01.00	2.000,00			

**PREFEITURA MUNICIPAL DE SANTA CRUZ**

AV 3 DE MAIO Nº 276 CENTRO - CNPJ:24301475/0001-86

Anexo 02

Page 16

Orçamento Programa - Exercício de 2022

NATUREZA DA DESPESA POR ORGÃO E UNIDADE

Lei: 514, Data: 24/11/2021

PODER 02 PODER EXECUTIVO						
ORGÃO 06 SECRETARIA DE EDUCACAO						
UNIDADE 15 DEPTO MUNICIPAL DE ENSINO						
Código	Especificação	F.R.	Elemento	Modalidade	Grupo	Categoria Econômica
3.3.90.33	PASSAGENS E DESPESAS COM LOCOMOÇÃO	0.01.00	3.000,00			
3.3.90.33	PASSAGENS E DESPESAS COM LOCOMOÇÃO	0.01.00	1.000,00			
3.3.90.33	PASSAGENS E DESPESAS COM LOCOMOÇÃO	0.05.00	2.000,00			
3.3.90.35	SERVIÇOS DE CONSULTORIA	0.01.00	2.000,00			
3.3.90.35	SERVIÇOS DE CONSULTORIA	0.05.00	2.000,00			
3.3.90.36	OUTROS SERVIÇOS DE TERCEIROS - PESSOA FÍSICA	0.01.00	372.000,00			
3.3.90.36	OUTROS SERVIÇOS DE TERCEIROS - PESSOA FÍSICA	0.01.00	6.000,00			
3.3.90.36	OUTROS SERVIÇOS DE TERCEIROS - PESSOA FÍSICA	0.01.00	41.000,00			
3.3.90.36	OUTROS SERVIÇOS DE TERCEIROS - PESSOA FÍSICA	0.01.00	1.000,00			
3.3.90.36	OUTROS SERVIÇOS DE TERCEIROS - PESSOA FÍSICA	0.01.00	1.000,00			
3.3.90.36	OUTROS SERVIÇOS DE TERCEIROS - PESSOA FÍSICA	0.02.00	2.000,00			
3.3.90.36	OUTROS SERVIÇOS DE TERCEIROS - PESSOA FÍSICA	0.05.00	2.000,00			
3.3.90.36	OUTROS SERVIÇOS DE TERCEIROS - PESSOA FÍSICA	0.05.00	10.000,00			
3.3.90.36	OUTROS SERVIÇOS DE TERCEIROS - PESSOA FÍSICA	0.05.00	5.000,00			
3.3.90.36	OUTROS SERVIÇOS DE TERCEIROS - PESSOA FÍSICA	0.05.00	5.000,00			
3.3.90.36	OUTROS SERVIÇOS DE TERCEIROS - PESSOA FÍSICA	0.05.00	1.000,00			
3.3.90.36	OUTROS SERVIÇOS DE TERCEIROS - PESSOA FÍSICA	0.05.00	5.000,00			
3.3.90.39	OUTROS SERVIÇOS DE TERCEIROS - PESSOA JURÍDICA	0.01.00	6.000,00			
3.3.90.39	OUTROS SERVIÇOS DE TERCEIROS - PESSOA JURÍDICA	0.01.00	2.000,00			
3.3.90.39	OUTROS SERVIÇOS DE TERCEIROS - PESSOA JURÍDICA	0.01.00	1.000,00			
3.3.90.39	OUTROS SERVIÇOS DE TERCEIROS - PESSOA JURÍDICA	0.01.00	1.000,00			
3.3.90.39	OUTROS SERVIÇOS DE TERCEIROS - PESSOA JURÍDICA	0.01.00	978.000,00			
3.3.90.39	OUTROS SERVIÇOS DE TERCEIROS - PESSOA JURÍDICA	0.02.00	130.000,00			
3.3.90.39	OUTROS SERVIÇOS DE TERCEIROS - PESSOA JURÍDICA	0.05.00	10.000,00			
3.3.90.39	OUTROS SERVIÇOS DE TERCEIROS - PESSOA JURÍDICA	0.05.00	1.000,00			
3.3.90.39	OUTROS SERVIÇOS DE TERCEIROS - PESSOA JURÍDICA	0.05.00	200.000,00			
3.3.90.39	OUTROS SERVIÇOS DE TERCEIROS - PESSOA JURÍDICA	0.05.00	300.000,00			
3.3.90.39	OUTROS SERVIÇOS DE TERCEIROS - PESSOA JURÍDICA	0.05.00	2.000,00			
3.3.90.39	OUTROS SERVIÇOS DE TERCEIROS - PESSOA JURÍDICA	0.05.00	1.000,00			
3.3.90.47	OBRIGAÇÕES TRIBUTÁRIAS E CONTRIBUTIVAS	0.05.00	5.000,00			
3.3.90.48	OUTROS AUXÍLIOS FINANCEIROS A PESSOA FÍSICA	0.01.00	160.000,00			
3.3.90.48	OUTROS AUXÍLIOS FINANCEIROS A PESSOA FÍSICA	0.01.00	2.000,00			
3.3.90.92	DESPESAS DE EXERCÍCIOS ANTERIORES	0.01.00	5.000,00			
4.0.00.00	DESPESAS DE CAPITAL	0.000.000				691.000,00
4.4.00.00	INVESTIMENTOS	0.000.000			691.000,00	
4.4.90.00	APLICAÇÕES DIRETAS	0.000.000		691.000,00		
4.4.90.51	OBRAS E INSTALAÇÕES	0.01.00	10.000,00			
4.4.90.51	OBRAS E INSTALAÇÕES	0.01.00	90.000,00			
4.4.90.51	OBRAS E INSTALAÇÕES	0.01.00	10.000,00			
4.4.90.51	OBRAS E INSTALAÇÕES	0.01.00	150.000,00			
4.4.90.51	OBRAS E INSTALAÇÕES	0.05.00	10.000,00			
4.4.90.51	OBRAS E INSTALAÇÕES	0.05.00	10.000,00			
4.4.90.51	OBRAS E INSTALAÇÕES	0.05.00	10.000,00			
4.4.90.51	OBRAS E INSTALAÇÕES	0.05.00	10.000,00			
4.4.90.51	OBRAS E INSTALAÇÕES	0.05.00	50.000,00			
4.4.90.51	OBRAS E INSTALAÇÕES	0.05.00	10.000,00			

**PREFEITURA MUNICIPAL DE SANTA CRUZ**

AV 3 DE MAIO Nº 276 CENTRO - CNPJ:24301475/0001-86

Anexo 02

Page 17

Orçamento Programa - Exercício de 2022

NATUREZA DA DESPESA POR ORGÃO E UNIDADE**Lei: 514, Data: 24/11/2021**

PODER 02 PODER EXECUTIVO						
ORGÃO 06 SECRETARIA DE EDUCACAO						
UNIDADE 15 DEPTO MUNICIPAL DE ENSINO						
Código	Especificação	F.R.	Elemento	Modalidade	Grupo	Categoria Econômica
4.4.90.51	OBRAS E INSTALAÇÕES	0.05.00	230.000,00			
4.4.90.52	EQUIPAMENTOS E MATERIAL PERMANENTE	0.01.00	5.000,00			
4.4.90.52	EQUIPAMENTOS E MATERIAL PERMANENTE	0.01.00	5.000,00			
4.4.90.52	EQUIPAMENTOS E MATERIAL PERMANENTE	0.01.00	5.000,00			
4.4.90.52	EQUIPAMENTOS E MATERIAL PERMANENTE	0.05.00	5.000,00			
4.4.90.52	EQUIPAMENTOS E MATERIAL PERMANENTE	0.05.00	1.000,00			
4.4.90.52	EQUIPAMENTOS E MATERIAL PERMANENTE	0.05.00	50.000,00			
4.4.90.52	EQUIPAMENTOS E MATERIAL PERMANENTE	0.05.00	30.000,00			
TOTAL						18.103.000,00

**PREFEITURA MUNICIPAL DE SANTA CRUZ**

AV 3 DE MAIO Nº 276 CENTRO - CNPJ:24301475/0001-86

Anexo 02

Page 18

Orçamento Programa - Exercício de 2022

NATUREZA DA DESPESA POR ORGÃO E UNIDADE**Lei: 514, Data: 24/11/2021**

Código	Especificação	F.R.	Elemento	Modalidade	Grupo	Categoria Econômica
PODER	02 PODER EXECUTIVO					
ORGÃO	07 SECRETARIA DE CULTURA, ESPORTES E TURISMO					
UNIDADE	13 GABINETE DO SECRETARIO DE TURISMO E LAZER					
3.0.00.00	DESPESAS CORRENTES	0.000.000				230.000,00
3.1.00.00	PESSOAL E ENCARGOS SOCIAIS	0.000.000			150.000,00	
3.1.90.00	APLICAÇÕES DIRETAS	0.000.000		150.000,00		
3.1.90.04	CONTRATAÇÃO POR TEMPO DETERMINADO	0.01.00	15.000,00			
3.1.90.11	VENCIMENTOS E VANTAGENS FIXAS - PESSOAL CIVIL	0.01.00	135.000,00			
3.3.00.00	OUTRAS DESPESAS CORRENTES	0.000.000			80.000,00	
3.3.90.00	APLICAÇÕES DIRETAS	0.000.000		80.000,00		
3.3.90.14	DIÁRIAS - CIVIL	0.01.00	6.000,00			
3.3.90.30	MATERIAL DE CONSUMO	0.01.00	20.000,00			
3.3.90.33	PASSAGENS E DESPESAS COM LOCOMOÇÃO	0.01.00	4.000,00			
3.3.90.36	OUTROS SERVIÇOS DE TERCEIROS - PESSOA FÍSICA	0.01.00	20.000,00			
3.3.90.39	OUTROS SERVIÇOS DE TERCEIROS - PESSOA JURÍDICA	0.01.00	30.000,00			
4.0.00.00	DESPESAS DE CAPITAL	0.000.000				25.000,00
4.4.00.00	INVESTIMENTOS	0.000.000			25.000,00	
4.4.90.00	APLICAÇÕES DIRETAS	0.000.000		25.000,00		
4.4.90.52	EQUIPAMENTOS E MATERIAL PERMANENTE	0.01.00	25.000,00			
TOTAL						255.000,00

**PREFEITURA MUNICIPAL DE SANTA CRUZ**

AV 3 DE MAIO Nº 276 CENTRO - CNPJ:24301475/0001-86

Anexo 02

Page 19

Orçamento Programa - Exercício de 2022

NATUREZA DA DESPESA POR ORGÃO E UNIDADE

Lei: 514, Data: 24/11/2021

Código	Especificação	F.R.	Elemento	Modalidade	Grupo	Categoria Econômica
PODER	02 PODER EXECUTIVO					
ORGÃO	07 SECRETARIA DE CULTURA, ESPORTES E TURISMO					
UNIDADE	14 DEP. DE ESPORTE, CULTURA E JUVENTUDE					
3.0.00.00	DESPESAS CORRENTES	0.000.000				65.000,00
3.1.00.00	PESSOAL E ENCARGOS SOCIAIS	0.000.000			31.000,00	
3.1.90.00	APLICAÇÕES DIRETAS	0.000.000		31.000,00		
3.1.90.04	CONTRATAÇÃO POR TEMPO DETERMINADO	0.01.00	1.000,00			
3.1.90.11	VENCIMENTOS E VANTAGENS FIXAS - PESSOAL CIVIL	0.01.00	30.000,00			
3.3.00.00	OUTRAS DESPESAS CORRENTES	0.000.000			34.000,00	
3.3.90.00	APLICAÇÕES DIRETAS	0.000.000		34.000,00		
3.3.90.14	DIÁRIAS - CIVIL	0.01.00	2.000,00			
3.3.90.30	MATERIAL DE CONSUMO	0.01.00	10.000,00			
3.3.90.33	PASSAGENS E DESPESAS COM LOCOMOÇÃO	0.01.00	2.000,00			
3.3.90.36	OUTROS SERVIÇOS DE TERCEIROS - PESSOA FÍSICA	0.01.00	10.000,00			
3.3.90.39	OUTROS SERVIÇOS DE TERCEIROS - PESSOA JURÍDICA	0.01.00	10.000,00			
TOTAL						65.000,00

**PREFEITURA MUNICIPAL DE SANTA CRUZ**

AV 3 DE MAIO Nº 276 CENTRO - CNPJ:24301475/0001-86

Anexo 02

Page 21

Orçamento Programa - Exercício de 2022

NATUREZA DA DESPESA POR ORGÃO E UNIDADE**Lei: 514, Data: 24/11/2021**

Código	Especificação	F.R.	Elemento	Modalidade	Grupo	Categoria Econômica
PODER	02 PODER EXECUTIVO					
ORGÃO	08 SECRETARIA DE OBRAS E SERVICOS URBANOS					
UNIDADE	18 GABINETE DO SECRETARIO DE OBRAS E SERVICOS URBANOS					
3.0.00.00	DESPESAS CORRENTES	0.000.000				418.000,00
3.1.00.00	PESSOAL E ENCARGOS SOCIAIS	0.000.000			380.000,00	
3.1.90.00	APLICAÇÕES DIRETAS	0.000.000		380.000,00		
3.1.90.11	VENCIMENTOS E VANTAGENS FIXAS - PESSOAL CIVIL	0.01.00	250.000,00			
3.1.90.94	INDENIZAÇÕES E RESTITUIÇÕES TRABALHISTAS	0.01.00	130.000,00			
3.3.00.00	OUTRAS DESPESAS CORRENTES	0.000.000			38.000,00	
3.3.90.00	APLICAÇÕES DIRETAS	0.000.000		38.000,00		
3.3.90.14	DIÁRIAS - CIVIL	0.01.00	5.000,00			
3.3.90.30	MATERIAL DE CONSUMO	0.01.00	20.000,00			
3.3.90.33	PASSAGENS E DESPESAS COM LOCOMOÇÃO	0.01.00	3.000,00			
3.3.90.36	OUTROS SERVIÇOS DE TERCEIROS - PESSOA FÍSICA	0.01.00	5.000,00			
3.3.90.39	OUTROS SERVIÇOS DE TERCEIROS - PESSOA JURÍDICA	0.01.00	5.000,00			
4.0.00.00	DESPESAS DE CAPITAL	0.000.000				10.000,00
4.4.00.00	INVESTIMENTOS	0.000.000			10.000,00	
4.4.90.00	APLICAÇÕES DIRETAS	0.000.000		10.000,00		
4.4.90.52	EQUIPAMENTOS E MATERIAL PERMANENTE	0.01.00	10.000,00			
TOTAL						428.000,00

**PREFEITURA MUNICIPAL DE SANTA CRUZ**

AV 3 DE MAIO Nº 276 CENTRO - CNPJ:24301475/0001-86

Anexo 02

Page 23

Orçamento Programa - Exercício de 2022

NATUREZA DA DESPESA POR ORGÃO E UNIDADE

Lei: 514, Data: 24/11/2021

Código	Especificação	F.R.	Elemento	Modalidade	Grupo	Categoria Econômica
PODER	02 PODER EXECUTIVO					
ORGÃO	08 SECRETARIA DE OBRAS E SERVICOS URBANOS					
UNIDADE	20 DEPARTAMENTO DE SERVICOS URBANOS					
3.0.00.00	DESPESAS CORRENTES	0.000.000				1.619.000,00
3.1.00.00	PESSOAL E ENCARGOS SOCIAIS	0.000.000			382.000,00	
3.1.90.00	APLICAÇÕES DIRETAS	0.000.000		382.000,00		
3.1.90.04	CONTRATAÇÃO POR TEMPO DETERMINADO	0.01.00	10.000,00			
3.1.90.11	VENCIMENTOS E VANTAGENS FIXAS - PESSOAL CIVIL	0.01.00	372.000,00			
3.3.00.00	OUTRAS DESPESAS CORRENTES	0.000.000			1.237.000,00	
3.3.90.00	APLICAÇÕES DIRETAS	0.000.000		1.237.000,00		
3.3.90.14	DIÁRIAS - CIVIL	0.01.00	4.000,00			
3.3.90.30	MATERIAL DE CONSUMO	0.01.00	79.000,00			
3.3.90.33	PASSAGENS E DESPESAS COM LOCOMOÇÃO	0.01.00	4.000,00			
3.3.90.36	OUTROS SERVIÇOS DE TERCEIROS - PESSOA FÍSICA	0.01.00	440.000,00			
3.3.90.39	OUTROS SERVIÇOS DE TERCEIROS - PESSOA JURÍDICA	0.01.00	710.000,00			
4.0.00.00	DESPESAS DE CAPITAL	0.000.000				365.000,00
4.4.00.00	INVESTIMENTOS	0.000.000			365.000,00	
4.4.90.00	APLICAÇÕES DIRETAS	0.000.000		365.000,00		
4.4.90.51	OBRAS E INSTALAÇÕES	0.01.00	330.000,00			
4.4.90.52	EQUIPAMENTOS E MATERIAL PERMANENTE	0.01.00	35.000,00			
TOTAL						1.984.000,00

**PREFEITURA MUNICIPAL DE SANTA CRUZ**

AV 3 DE MAIO Nº 276 CENTRO - CNPJ:24301475/0001-86

Anexo 02

Page 24

Orçamento Programa - Exercício de 2022

NATUREZA DA DESPESA POR ORGÃO E UNIDADE**Lei: 514, Data: 24/11/2021**

Código	Especificação	F.R.	Elemento	Modalidade	Grupo	Categoria Econômica
PODER	02 PODER EXECUTIVO					
ORGÃO	08 SECRETARIA DE OBRAS E SERVICOS URBANOS					
UNIDADE	21 DEPTO DE TRANSPORTE E SERVICOS RODOVIARIOS					
3.0.00.00	DESPESAS CORRENTES	0.000.000				1.238.000,00
3.1.00.00	PESSOAL E ENCARGOS SOCIAIS	0.000.000			10.000,00	
3.1.90.00	APLICAÇÕES DIRETAS	0.000.000		10.000,00		
3.1.90.11	VENCIMENTOS E VANTAGENS FIXAS - PESSOAL CIVIL	0.01.00	10.000,00			
3.3.00.00	OUTRAS DESPESAS CORRENTES	0.000.000			1.228.000,00	
3.3.90.00	APLICAÇÕES DIRETAS	0.000.000		1.228.000,00		
3.3.90.14	DIÁRIAS - CIVIL	0.01.00	7.000,00			
3.3.90.30	MATERIAL DE CONSUMO	0.01.00	850.000,00			
3.3.90.33	PASSAGENS E DESPESAS COM LOCOMOÇÃO	0.01.00	1.000,00			
3.3.90.36	OUTROS SERVIÇOS DE TERCEIROS - PESSOA FÍSICA	0.01.00	90.000,00			
3.3.90.39	OUTROS SERVIÇOS DE TERCEIROS - PESSOA JURÍDICA	0.01.00	280.000,00			
4.0.00.00	DESPESAS DE CAPITAL	0.000.000				20.000,00
4.4.00.00	INVESTIMENTOS	0.000.000			20.000,00	
4.4.90.00	APLICAÇÕES DIRETAS	0.000.000		20.000,00		
4.4.90.51	OBRAS E INSTALAÇÕES	0.01.00	10.000,00			
4.4.90.52	EQUIPAMENTOS E MATERIAL PERMANENTE	0.01.00	10.000,00			
TOTAL						1.258.000,00

**PREFEITURA MUNICIPAL DE SANTA CRUZ**

AV 3 DE MAIO Nº 276 CENTRO - CNPJ:24301475/0001-86

Anexo 02

Page 25

Orçamento Programa - Exercício de 2022

NATUREZA DA DESPESA POR ORGÃO E UNIDADE

Lei: 514, Data: 24/11/2021

Código	Especificação	F.R.	Elemento	Modalidade	Grupo	Categoria Econômica
PODER	02 PODER EXECUTIVO					
ORGÃO	09 SECRETARIA AGRICULTURA E MEIO AMBIENTE					
UNIDADE	22 GABINETE SECRETARIO DE AGRICULTURA, DESENV. RURAL					
3.0.00.00	DESPESAS CORRENTES	0.000.000				142.000,00
3.1.00.00	PESSOAL E ENCARGOS SOCIAIS	0.000.000			110.000,00	
3.1.90.00	APLICAÇÕES DIRETAS	0.000.000		110.000,00		
3.1.90.11	VENCIMENTOS E VANTAGENS FIXAS - PESSOAL CIVIL	0.01.00	110.000,00			
3.3.00.00	OUTRAS DESPESAS CORRENTES	0.000.000			32.000,00	
3.3.90.00	APLICAÇÕES DIRETAS	0.000.000		32.000,00		
3.3.90.14	DIÁRIAS - CIVIL	0.01.00	6.000,00			
3.3.90.30	MATERIAL DE CONSUMO	0.01.00	8.000,00			
3.3.90.33	PASSAGENS E DESPESAS COM LOCOMOÇÃO	0.01.00	2.000,00			
3.3.90.36	OUTROS SERVIÇOS DE TERCEIROS - PESSOA FÍSICA	0.01.00	6.000,00			
3.3.90.39	OUTROS SERVIÇOS DE TERCEIROS - PESSOA JURÍDICA	0.01.00	10.000,00			
4.0.00.00	DESPESAS DE CAPITAL	0.000.000				10.000,00
4.4.00.00	INVESTIMENTOS	0.000.000			10.000,00	
4.4.90.00	APLICAÇÕES DIRETAS	0.000.000		10.000,00		
4.4.90.52	EQUIPAMENTOS E MATERIAL PERMANENTE	0.01.00	10.000,00			
TOTAL						152.000,00

**PREFEITURA MUNICIPAL DE SANTA CRUZ**

AV 3 DE MAIO Nº 276 CENTRO - CNPJ:24301475/0001-86

Anexo 02

Page 27

Orçamento Programa - Exercício de 2022

NATUREZA DA DESPESA POR ORGÃO E UNIDADE

Lei: 514, Data: 24/11/2021

Código	Especificação	F.R.	Elemento	Modalidade	Grupo	Categoria Econômica
PODER	02 PODER EXECUTIVO					
ORGÃO	09 SECRETARIA AGRICULTURA E MEIO AMBIENTE					
UNIDADE	24 DEPARTAMENTO DE FEIRAS E ABASTECIMENTO					
3.0.00.00	DESPESAS CORRENTES	0.000.000				118.000,00
3.1.00.00	PESSOAL E ENCARGOS SOCIAIS	0.000.000			30.000,00	
3.1.90.00	APLICAÇÕES DIRETAS	0.000.000		30.000,00		
3.1.90.11	VENCIMENTOS E VANTAGENS FIXAS - PESSOAL CIVIL	0.01.00	30.000,00			
3.3.00.00	OUTRAS DESPESAS CORRENTES	0.000.000			88.000,00	
3.3.60.00	TRANSFERÊNCIAS A INSTITUIÇÕES PRIVADAS COM FINS LUCRATIVOS	0.000.000		1.000,00		
3.3.60.45	SUBVENÇÕES ECONÔMICAS	0.01.00	1.000,00			
3.3.90.00	APLICAÇÕES DIRETAS	0.000.000		87.000,00		
3.3.90.14	DIÁRIAS - CIVIL	0.01.00	1.000,00			
3.3.90.30	MATERIAL DE CONSUMO	0.01.00	25.000,00			
3.3.90.32	MATERIAL, BEM OU SERVIÇO PARA DISTRIBUIÇÃO GRATUITA	0.01.00	20.000,00			
3.3.90.33	PASSAGENS E DESPESAS COM LOCOMOÇÃO	0.01.00	1.000,00			
3.3.90.36	OUTROS SERVIÇOS DE TERCEIROS - PESSOA FÍSICA	0.01.00	25.000,00			
3.3.90.39	OUTROS SERVIÇOS DE TERCEIROS - PESSOA JURÍDICA	0.01.00	15.000,00			
4.0.00.00	DESPESAS DE CAPITAL	0.000.000				45.000,00
4.4.00.00	INVESTIMENTOS	0.000.000			45.000,00	
4.4.90.00	APLICAÇÕES DIRETAS	0.000.000		45.000,00		
4.4.90.51	OBRAS E INSTALAÇÕES	0.01.00	30.000,00			
4.4.90.52	EQUIPAMENTOS E MATERIAL PERMANENTE	0.01.00	15.000,00			
TOTAL						163.000,00

**PREFEITURA MUNICIPAL DE SANTA CRUZ**

AV 3 DE MAIO Nº 276 CENTRO - CNPJ:24301475/0001-86

Anexo 02

Page 29

Orçamento Programa - Exercício de 2022

NATUREZA DA DESPESA POR ORGÃO E UNIDADE

Lei: 514, Data: 24/11/2021

Código	Especificação	F.R.	Elemento	Modalidade	Grupo	Categoria Econômica
PODER	02 PODER EXECUTIVO					
ORGÃO	10 FUNDO MUNICIPAL DE SAUDE					
UNIDADE	25 GABINETE DA SECRETARIA MUNICIPAL DE SAÚDE					
3.0.00.00	DESPESAS CORRENTES	0.000.000				374.500,00
3.1.00.00	PESSOAL E ENCARGOS SOCIAIS	0.000.000			150.000,00	
3.1.90.00	APLICAÇÕES DIRETAS	0.000.000		150.000,00		
3.1.90.11	VENCIMENTOS E VANTAGENS FIXAS - PESSOAL CIVIL	0.01.00	70.000,00			
3.1.90.11	VENCIMENTOS E VANTAGENS FIXAS - PESSOAL CIVIL	0.05.00	5.000,00			
3.1.90.94	INDENIZAÇÕES E RESTITUIÇÕES TRABALHISTAS	0.01.00	70.000,00			
3.1.90.94	INDENIZAÇÕES E RESTITUIÇÕES TRABALHISTAS	0.05.00	5.000,00			
3.3.00.00	OUTRAS DESPESAS CORRENTES	0.000.000			224.500,00	
3.3.90.00	APLICAÇÕES DIRETAS	0.000.000		224.500,00		
3.3.90.14	DIÁRIAS - CIVIL	0.01.00	8.000,00			
3.3.90.14	DIÁRIAS - CIVIL	0.05.00	5.000,00			
3.3.90.30	MATERIAL DE CONSUMO	0.01.00	50.000,00			
3.3.90.30	MATERIAL DE CONSUMO	0.05.00	2.500,00			
3.3.90.33	PASSAGENS E DESPESAS COM LOCOMOÇÃO	0.01.00	1.000,00			
3.3.90.33	PASSAGENS E DESPESAS COM LOCOMOÇÃO	0.05.00	1.000,00			
3.3.90.36	OUTROS SERVIÇOS DE TERCEIROS - PESSOA FÍSICA	0.01.00	15.000,00			
3.3.90.36	OUTROS SERVIÇOS DE TERCEIROS - PESSOA FÍSICA	0.05.00	1.000,00			
3.3.90.39	OUTROS SERVIÇOS DE TERCEIROS - PESSOA JURÍDICA	0.01.00	140.000,00			
3.3.90.39	OUTROS SERVIÇOS DE TERCEIROS - PESSOA JURÍDICA	0.05.00	1.000,00			
4.0.00.00	DESPESAS DE CAPITAL	0.000.000				9.000,00
4.4.00.00	INVESTIMENTOS	0.000.000			9.000,00	
4.4.90.00	APLICAÇÕES DIRETAS	0.000.000		9.000,00		
4.4.90.52	EQUIPAMENTOS E MATERIAL PERMANENTE	0.01.00	8.000,00			
4.4.90.52	EQUIPAMENTOS E MATERIAL PERMANENTE	0.05.00	1.000,00			
TOTAL						383.500,00

**PREFEITURA MUNICIPAL DE SANTA CRUZ**

AV 3 DE MAIO Nº 276 CENTRO - CNPJ:24301475/0001-86

Anexo 02

Page 30

Orçamento Programa - Exercício de 2022

NATUREZA DA DESPESA POR ORGÃO E UNIDADE

Lei: 514, Data: 24/11/2021

PODER	02 PODER EXECUTIVO					
ORGÃO	10 FUNDO MUNICIPAL DE SAUDE					
UNIDADE	26 ATENÇÃO BÁSICA					
Código	Especificação	F.R.	Elemento	Modalidade	Grupo	Categoria Econômica
3.0.00.00	DESPESAS CORRENTES	0.000.000				5.547.000,00
3.1.00.00	PESSOAL E ENCARGOS SOCIAIS	0.000.000			3.478.000,00	
3.1.90.00	APLICAÇÕES DIRETAS	0.000.000		3.290.000,00		
3.1.90.04	CONTRATAÇÃO POR TEMPO DETERMINADO	0.01.00	135.000,00			
3.1.90.04	CONTRATAÇÃO POR TEMPO DETERMINADO	0.05.00	1.255.000,00			
3.1.90.11	VENCIMENTOS E VANTAGENS FIXAS - PESSOAL CIVIL	0.01.00	340.000,00			
3.1.90.11	VENCIMENTOS E VANTAGENS FIXAS - PESSOAL CIVIL	0.05.00	1.110.000,00			
3.1.90.13	OBRIGAÇÕES PATRONAIS	0.01.00	200.000,00			
3.1.90.13	OBRIGAÇÕES PATRONAIS	0.05.00	150.000,00			
3.1.90.94	INDENIZAÇÕES E RESTITUIÇÕES TRABALHISTAS	0.01.00	50.000,00			
3.1.90.94	INDENIZAÇÕES E RESTITUIÇÕES TRABALHISTAS	0.05.00	50.000,00			
3.1.91.00	APLICAÇÕES DIRETAS- INTRA-ORÇAMENTÁRIAS	0.000.000		180.000,00		
3.1.91.13	OBRIGAÇÕES PATRONAIS	0.01.00	90.000,00			
3.1.91.13	OBRIGAÇÕES PATRONAIS	0.05.00	90.000,00			
3.1.96.00	Aplicação Direta à conta de recursos de que trata o art. 25	0.000.000		8.000,00		
3.1.96.04	CONTRATAÇÃO POR TEMPO DETERMINADO	0.01.00	1.000,00			
3.1.96.04	CONTRATAÇÃO POR TEMPO DETERMINADO	0.05.00	1.000,00			
3.1.96.11	VENCIMENTOS E VANTAGENS FIXAS - PESSOAL CIVIL	0.01.00	3.000,00			
3.1.96.11	VENCIMENTOS E VANTAGENS FIXAS - PESSOAL CIVIL	0.05.00	3.000,00			
3.3.00.00	OUTRAS DESPESAS CORRENTES	0.000.000			2.069.000,00	
3.3.90.00	APLICAÇÕES DIRETAS	0.000.000		2.057.000,00		
3.3.90.14	DIÁRIAS - CIVIL	0.01.00	29.000,00			
3.3.90.14	DIÁRIAS - CIVIL	0.05.00	9.000,00			
3.3.90.30	MATERIAL DE CONSUMO	0.01.00	491.000,00			
3.3.90.30	MATERIAL DE CONSUMO	0.05.00	291.000,00			
3.3.90.33	PASSAGENS E DESPESAS COM LOCOMOÇÃO	0.01.00	3.500,00			
3.3.90.33	PASSAGENS E DESPESAS COM LOCOMOÇÃO	0.05.00	3.500,00			
3.3.90.36	OUTROS SERVIÇOS DE TERCEIROS - PESSOA FÍSICA	0.01.00	394.000,00			
3.3.90.36	OUTROS SERVIÇOS DE TERCEIROS - PESSOA FÍSICA	0.05.00	79.000,00			
3.3.90.39	OUTROS SERVIÇOS DE TERCEIROS - PESSOA JURÍDICA	0.01.00	385.500,00			
3.3.90.39	OUTROS SERVIÇOS DE TERCEIROS - PESSOA JURÍDICA	0.05.00	355.500,00			
3.3.90.47	OBRIGAÇÕES TRIBUTÁRIAS E CONTRIBUTIVAS	0.01.00	8.000,00			
3.3.90.47	OBRIGAÇÕES TRIBUTÁRIAS E CONTRIBUTIVAS	0.05.00	8.000,00			
3.3.96.00	Aplicação Direta à conta de recursos de que trata o art. 25	0.000.000		12.000,00		
3.3.96.30	MATERIAL DE CONSUMO	0.01.00	2.000,00			
3.3.96.30	MATERIAL DE CONSUMO	0.05.00	2.000,00			
3.3.96.36	OUTROS SERVIÇOS DE TERCEIROS - PESSOA FÍSICA	0.01.00	2.000,00			
3.3.96.36	OUTROS SERVIÇOS DE TERCEIROS - PESSOA FÍSICA	0.05.00	2.000,00			
3.3.96.39	OUTROS SERVIÇOS DE TERCEIROS - PESSOA JURÍDICA	0.01.00	2.000,00			
3.3.96.39	OUTROS SERVIÇOS DE TERCEIROS - PESSOA JURÍDICA	0.05.00	2.000,00			
4.0.00.00	DESPESAS DE CAPITAL	0.000.000				173.000,00
4.4.00.00	INVESTIMENTOS	0.000.000			173.000,00	
4.4.90.00	APLICAÇÕES DIRETAS	0.000.000		173.000,00		
4.4.90.51	OBRAS E INSTALAÇÕES	0.01.00	80.000,00			
4.4.90.51	OBRAS E INSTALAÇÕES	0.05.00	25.000,00			
4.4.90.52	EQUIPAMENTOS E MATERIAL PERMANENTE	0.01.00	24.000,00			

**PREFEITURA MUNICIPAL DE SANTA CRUZ**

AV 3 DE MAIO Nº 276 CENTRO - CNPJ:24301475/0001-86

Anexo 02

Page 31

Orçamento Programa - Exercício de 2022

NATUREZA DA DESPESA POR ORGÃO E UNIDADE**Lei: 514, Data: 24/11/2021**

PODER	02	PODER EXECUTIVO					
ORGÃO	10	FUNDO MUNICIPAL DE SAUDE					
UNIDADE	26	ATENÇÃO BÁSICA					
Código	Especificação	F.R.	Elemento	Modalidade	Grupo	Categoria Econômica	
4.4.90.52	EQUIPAMENTOS E MATERIAL PERMANENTE	0.05.00	44.000,00				
TOTAL							5.720.000,00

**PREFEITURA MUNICIPAL DE SANTA CRUZ**

AV 3 DE MAIO Nº 276 CENTRO - CNPJ:24301475/0001-86

Anexo 02

Page 33

Orçamento Programa - Exercício de 2022

NATUREZA DA DESPESA POR ORGÃO E UNIDADE**Lei: 514, Data: 24/11/2021**

Código	Especificação	F.R.	Elemento	Modalidade	Grupo	Categoria Econômica
PODER	02 PODER EXECUTIVO					
ORGÃO	10 FUNDO MUNICIPAL DE SAUDE					
UNIDADE	28 ASSISTÊNCIA FARMACÊUTICA					
3.0.00.00	DESPESAS CORRENTES	0.000.000				155.000,00
3.3.00.00	OUTRAS DESPESAS CORRENTES	0.000.000			155.000,00	
3.3.90.00	APLICAÇÕES DIRETAS	0.000.000		155.000,00		
3.3.90.30	MATERIAL DE CONSUMO	0.01.00	10.000,00			
3.3.90.30	MATERIAL DE CONSUMO	0.05.00	130.000,00			
3.3.90.39	OUTROS SERVIÇOS DE TERCEIROS - PESSOA JURÍDICA	0.01.00	7.500,00			
3.3.90.39	OUTROS SERVIÇOS DE TERCEIROS - PESSOA JURÍDICA	0.05.00	7.500,00			
TOTAL						155.000,00

**PREFEITURA MUNICIPAL DE SANTA CRUZ**

AV 3 DE MAIO Nº 276 CENTRO - CNPJ:24301475/0001-86

Anexo 02

Page 34

Orçamento Programa - Exercício de 2022

NATUREZA DA DESPESA POR ORGÃO E UNIDADE

Lei: 514, Data: 24/11/2021

PODER 02 PODER EXECUTIVO						
ORGÃO 10 FUNDO MUNICIPAL DE SAUDE						
UNIDADE 29 VIGILÂNCIA EM SAÚDE						
Código	Especificação	F.R.	Elemento	Modalidade	Grupo	Categoria Econômica
3.0.00.00	DESPESAS CORRENTES	0.000.000				352.000,00
3.1.00.00	PESSOAL E ENCARGOS SOCIAIS	0.000.000			150.000,00	
3.1.90.00	APLICAÇÕES DIRETAS	0.000.000		150.000,00		
3.1.90.11	VENCIMENTOS E VANTAGENS FIXAS - PESSOAL CIVIL	0.01.00	15.000,00			
3.1.90.11	VENCIMENTOS E VANTAGENS FIXAS - PESSOAL CIVIL	0.05.00	135.000,00			
3.3.00.00	OUTRAS DESPESAS CORRENTES	0.000.000			202.000,00	
3.3.90.00	APLICAÇÕES DIRETAS	0.000.000		202.000,00		
3.3.90.04	CONTRATAÇÃO POR TEMPO DETERMINADO	0.01.00	2.500,00			
3.3.90.04	CONTRATAÇÃO POR TEMPO DETERMINADO	0.05.00	2.500,00			
3.3.90.14	DIÁRIAS - CIVIL	0.01.00	4.000,00			
3.3.90.14	DIÁRIAS - CIVIL	0.05.00	4.000,00			
3.3.90.30	MATERIAL DE CONSUMO	0.01.00	85.000,00			
3.3.90.30	MATERIAL DE CONSUMO	0.05.00	62.500,00			
3.3.90.33	PASSAGENS E DESPESAS COM LOCOMOÇÃO	0.01.00	3.000,00			
3.3.90.33	PASSAGENS E DESPESAS COM LOCOMOÇÃO	0.05.00	3.000,00			
3.3.90.36	OUTROS SERVIÇOS DE TERCEIROS - PESSOA FÍSICA	0.01.00	8.500,00			
3.3.90.36	OUTROS SERVIÇOS DE TERCEIROS - PESSOA FÍSICA	0.05.00	9.000,00			
3.3.90.39	OUTROS SERVIÇOS DE TERCEIROS - PESSOA JURÍDICA	0.01.00	9.000,00			
3.3.90.39	OUTROS SERVIÇOS DE TERCEIROS - PESSOA JURÍDICA	0.05.00	9.000,00			
4.0.00.00	DESPESAS DE CAPITAL	0.000.000				35.000,00
4.4.00.00	INVESTIMENTOS	0.000.000			35.000,00	
4.4.90.00	APLICAÇÕES DIRETAS	0.000.000		35.000,00		
4.4.90.51	OBRAS E INSTALAÇÕES	0.01.00	15.000,00			
4.4.90.51	OBRAS E INSTALAÇÕES	0.05.00	15.000,00			
4.4.90.52	EQUIPAMENTOS E MATERIAL PERMANENTE	0.01.00	2.500,00			
4.4.90.52	EQUIPAMENTOS E MATERIAL PERMANENTE	0.05.00	2.500,00			
TOTAL						387.000,00

**PREFEITURA MUNICIPAL DE SANTA CRUZ**

AV 3 DE MAIO Nº 276 CENTRO - CNPJ:24301475/0001-86

Anexo 02

Page 35

Orçamento Programa - Exercício de 2022

NATUREZA DA DESPESA POR ORGÃO E UNIDADE

Lei: 514, Data: 24/11/2021

PODER 02 PODER EXECUTIVO						
ORGÃO 11 FUNDO MUNICIPAL DE ASSISTENCIA SOCIAL						
UNIDADE 11 FUNDO MUNICIPAL DE ASSISTENCIA SOCIAL						
Código	Especificação	F.R.	Elemento	Modalidade	Grupo	Categoria Econômica
3.0.00.00	DESPESAS CORRENTES	0.000.000				827.000,00
3.1.00.00	PESSOAL E ENCARGOS SOCIAIS	0.000.000			403.000,00	
3.1.90.00	APLICAÇÕES DIRETAS	0.000.000		400.000,00		
3.1.90.04	CONTRATAÇÃO POR TEMPO DETERMINADO	0.01.00	2.000,00			
3.1.90.04	CONTRATAÇÃO POR TEMPO DETERMINADO	0.05.00	305.000,00			
3.1.90.11	VENCIMENTOS E VANTAGENS FIXAS - PESSOAL CIVIL	0.01.00	2.000,00			
3.1.90.11	VENCIMENTOS E VANTAGENS FIXAS - PESSOAL CIVIL	0.05.00	68.000,00			
3.1.90.13	OBRIGAÇÕES PATRONAIS	0.05.00	23.000,00			
3.1.91.00	APLICAÇÕES DIRETAS- INTRA-ORÇAMENTÁRIAS	0.000.000		3.000,00		
3.1.91.13	OBRIGAÇÕES PATRONAIS	0.05.00	3.000,00			
3.3.00.00	OUTRAS DESPESAS CORRENTES	0.000.000			424.000,00	
3.3.90.00	APLICAÇÕES DIRETAS	0.000.000		424.000,00		
3.3.90.04	CONTRATAÇÃO POR TEMPO DETERMINADO	0.01.00	3.000,00			
3.3.90.14	DIÁRIAS - CIVIL	0.01.00	2.000,00			
3.3.90.14	DIÁRIAS - CIVIL	0.05.00	10.000,00			
3.3.90.30	MATERIAL DE CONSUMO	0.01.00	7.000,00			
3.3.90.30	MATERIAL DE CONSUMO	0.01.00				
3.3.90.30	MATERIAL DE CONSUMO	0.05.00	166.000,00			
3.3.90.32	MATERIAL, BEM OU SERVIÇO PARA DISTRIBUIÇÃO GRATUITA	0.01.00	5.000,00			
3.3.90.32	MATERIAL, BEM OU SERVIÇO PARA DISTRIBUIÇÃO GRATUITA	0.05.00	12.000,00			
3.3.90.33	PASSAGENS E DESPESAS COM LOCOMOÇÃO	0.01.00	2.000,00			
3.3.90.33	PASSAGENS E DESPESAS COM LOCOMOÇÃO	0.05.00	13.000,00			
3.3.90.36	OUTROS SERVIÇOS DE TERCEIROS - PESSOA FÍSICA	0.01.00				
3.3.90.36	OUTROS SERVIÇOS DE TERCEIROS - PESSOA FÍSICA	0.01.00	7.000,00			
3.3.90.36	OUTROS SERVIÇOS DE TERCEIROS - PESSOA FÍSICA	0.05.00	83.000,00			
3.3.90.39	OUTROS SERVIÇOS DE TERCEIROS - PESSOA JURÍDICA	0.01.00				
3.3.90.39	OUTROS SERVIÇOS DE TERCEIROS - PESSOA JURÍDICA	0.01.00	5.000,00			
3.3.90.39	OUTROS SERVIÇOS DE TERCEIROS - PESSOA JURÍDICA	0.05.00	103.000,00			
3.3.90.47	OBRIGAÇÕES TRIBUTÁRIAS E CONTRIBUTIVAS	0.05.00	3.000,00			
3.3.90.48	OUTROS AUXÍLIOS FINANCEIROS A PESSOA FÍSICA	0.01.00	3.000,00			
4.0.00.00	DESPESAS DE CAPITAL	0.000.000				26.000,00
4.4.00.00	INVESTIMENTOS	0.000.000			26.000,00	
4.4.90.00	APLICAÇÕES DIRETAS	0.000.000		26.000,00		
4.4.90.51	OBRAS E INSTALAÇÕES	0.01.00	5.000,00			
4.4.90.52	EQUIPAMENTOS E MATERIAL PERMANENTE	0.01.00				
4.4.90.52	EQUIPAMENTOS E MATERIAL PERMANENTE	0.01.00	18.000,00			
4.4.90.52	EQUIPAMENTOS E MATERIAL PERMANENTE	0.05.00	3.000,00			
TOTAL						853.000,00

**PREFEITURA MUNICIPAL DE SANTA CRUZ**

AV 3 DE MAIO Nº 276 CENTRO - CNPJ:24301475/0001-86

Anexo 02

Page 36

Orçamento Programa - Exercício de 2022

NATUREZA DA DESPESA POR ORGÃO E UNIDADE

Lei: 514, Data: 24/11/2021

Código	Especificação	F.R.	Elemento	Modalidade	Grupo	Categoria Econômica
PODER	02 PODER EXECUTIVO					
ORGÃO	12 FUNDO MUNICIPAL DA CRIANÇA E DO ADOLESCENTE					
UNIDADE	27 FUNDO MUNICIPAL DA CRIANÇA E DO ADOLESCENTE					
3.0.00.00	DESPESAS CORRENTES	0.000.000				166.000,00
3.1.00.00	PESSOAL E ENCARGOS SOCIAIS	0.000.000			101.000,00	
3.1.90.00	APLICAÇÕES DIRETAS	0.000.000		91.000,00		
3.1.90.04	CONTRATAÇÃO POR TEMPO DETERMINADO	0.01.00	6.000,00			
3.1.90.11	VENCIMENTOS E VANTAGENS FIXAS - PESSOAL CIVIL	0.01.00	71.000,00			
3.1.90.13	OBRIGAÇÕES PATRONAIS	0.01.00	13.000,00			
3.1.90.92	DESPESAS DE EXERCÍCIOS ANTERIORES	0.01.00	1.000,00			
3.1.91.00	APLICAÇÕES DIRETAS- INTRA-ORÇAMENTÁRIAS	0.000.000		10.000,00		
3.1.91.13	OBRIGAÇÕES PATRONAIS	0.01.00	10.000,00			
3.3.00.00	OUTRAS DESPESAS CORRENTES	0.000.000			65.000,00	
3.3.50.00	TRANSFERÊNCIAS A INSTITUIÇÕES PRIVADAS SEM FINS LUCRATIVOS	0.000.000		10.000,00		
3.3.50.43	SUBVENÇÕES SOCIAIS	0.01.00	10.000,00			
3.3.90.00	APLICAÇÕES DIRETAS	0.000.000		55.000,00		
3.3.90.14	DIÁRIAS - CIVIL	0.01.00	5.000,00			
3.3.90.30	MATERIAL DE CONSUMO	0.01.00	13.000,00			
3.3.90.33	PASSAGENS E DESPESAS COM LOCOMOÇÃO	0.01.00	1.000,00			
3.3.90.36	OUTROS SERVIÇOS DE TERCEIROS - PESSOA FÍSICA	0.01.00	15.000,00			
3.3.90.39	OUTROS SERVIÇOS DE TERCEIROS - PESSOA JURÍDICA	0.01.00	15.000,00			
3.3.90.47	OBRIGAÇÕES TRIBUTÁRIAS E CONTRIBUTIVAS	0.01.00	5.000,00			
3.3.90.92	DESPESAS DE EXERCÍCIOS ANTERIORES	0.01.00	1.000,00			
4.0.00.00	DESPESAS DE CAPITAL	0.000.000				7.673,89
4.4.00.00	INVESTIMENTOS	0.000.000			7.673,89	
4.4.90.00	APLICAÇÕES DIRETAS	0.000.000		7.673,89		
4.4.90.51	OBRAS E INSTALAÇÕES	0.01.00	7.673,89			
TOTAL						173.673,89

**PREFEITURA MUNICIPAL DE SANTA CRUZ**

AV 3 DE MAIO Nº 276 CENTRO - CNPJ:24301475/0001-86

Anexo 02

Page 37

Orçamento Programa - Exercício de 2022

NATUREZA DA DESPESA POR ORGÃO E UNIDADE

Lei: 514, Data: 24/11/2021

Código	Especificação	F.R.	Elemento	Modalidade	Grupo	Categoria Econômica
PODER	02 PODER EXECUTIVO					
ORGÃO	13 FUNPRESC - FUNDO PREV. SANTA CRUZ					
UNIDADE	28 FUNDO PREVIDENCIARIO DO MUNICIPIO DE SANTA CRUZ					
3.0.00.00	DESPESAS CORRENTES	0.000.000				3.375.000,00
3.1.00.00	PESSOAL E ENCARGOS SOCIAIS	0.000.000			3.055.000,00	
3.1.90.00	APLICAÇÕES DIRETAS	0.000.000		3.055.000,00		
3.1.90.01	APOSENTADORIAS, RESERVA REMUNERADA E REFORMAS	0.01.00	2.500.000,00			
3.1.90.03	PENSÕES	0.01.00	400.000,00			
3.1.90.11	VENCIMENTOS E VANTAGENS FIXAS - PESSOAL CIVIL	0.01.00	100.000,00			
3.1.90.13	OBRIGAÇÕES PATRONAIS	0.01.00	5.000,00			
3.1.90.16	OUTRAS DESPESAS VARIÁVEIS - PESSOAL CIVIL	0.01.00	50.000,00			
3.3.00.00	OUTRAS DESPESAS CORRENTES	0.000.000			320.000,00	
3.3.90.00	APLICAÇÕES DIRETAS	0.000.000		320.000,00		
3.3.90.14	DIÁRIAS - CIVIL	0.01.00	10.000,00			
3.3.90.30	MATERIAL DE CONSUMO	0.01.00	10.000,00			
3.3.90.33	PASSAGENS E DESPESAS COM LOCOMOÇÃO	0.01.00	10.000,00			
3.3.90.35	SERVIÇOS DE CONSULTORIA	0.01.00	200.000,00			
3.3.90.36	OUTROS SERVIÇOS DE TERCEIROS - PESSOA FÍSICA	0.01.00	15.000,00			
3.3.90.39	OUTROS SERVIÇOS DE TERCEIROS - PESSOA JURÍDICA	0.01.00	60.000,00			
3.3.90.47	OBRIGAÇÕES TRIBUTÁRIAS E CONTRIBUTIVAS	0.01.00	5.000,00			
3.3.90.92	DESPESAS DE EXERCÍCIOS ANTERIORES	0.01.00	5.000,00			
3.3.90.93	INDENIZAÇÕES E RESTITUIÇÕES	0.01.00	5.000,00			
4.0.00.00	DESPESAS DE CAPITAL	0.000.000				20.000,00
4.4.00.00	INVESTIMENTOS	0.000.000			20.000,00	
4.4.90.00	APLICAÇÕES DIRETAS	0.000.000		20.000,00		
4.4.90.51	OBRAS E INSTALAÇÕES	0.01.00	10.000,00			
4.4.90.52	EQUIPAMENTOS E MATERIAL PERMANENTE	0.01.00	10.000,00			
9.0.00.00	RESERVA DE CONTINGÊNCIA	0.000.000				100.000,00
9.9.00.00	RESERVA DE CONTINGÊNCIA	0.000.000			100.000,00	
9.9.99.00	A DEFINIR	0.000.000		100.000,00		
9.9.99.99	A CLASSIFICAR	0.01.00	100.000,00			
TOTAL						3.495.000,00

**PREFEITURA MUNICIPAL DE SANTA CRUZ**

AV 3 DE MAIO Nº 276 CENTRO - CNPJ:24301475/0001-86

Anexo 02

Page 38

Orçamento Programa - Exercício de 2022

NATUREZA DA DESPESA POR ORGÃO E UNIDADE

Lei: 514, Data: 24/11/2021

PODER	02 PODER EXECUTIVO					
ORGÃO	16 CISAPE - CONS. INTERM. DOS MUNIC. DO ARARIPE PERNAMBUCANO					
UNIDADE	00 CISAPE - CONS. INTERM. DOS MUNIC. DO ARARIPE PERNAMBUCANO					
Código	Especificação	F.R.	Elemento	Modalidade	Grupo	Categoria Econômica
3.0.00.00	DESPESAS CORRENTES	0.000.000				170.479,00
3.1.00.00	PESSOAL E ENCARGOS SOCIAIS	0.000.000			47.479,00	
3.1.90.00	APLICAÇÕES DIRETAS	0.000.000		47.479,00		
3.1.90.04	CONTRATAÇÃO POR TEMPO DETERMINADO	0.01.00	6.087,00			
3.1.90.11	VENCIMENTOS E VANTAGENS FIXAS - PESSOAL CIVIL	0.01.00	12.174,00			
3.1.90.11	VENCIMENTOS E VANTAGENS FIXAS - PESSOAL CIVIL	0.01.00	18.261,00			
3.1.90.13	OBRIGAÇÕES PATRONAIS	0.01.00	6.087,00			
3.1.90.13	OBRIGAÇÕES PATRONAIS	0.01.00	4.870,00			
3.3.00.00	OUTRAS DESPESAS CORRENTES	0.000.000			123.000,00	
3.3.90.00	APLICAÇÕES DIRETAS	0.000.000		123.000,00		
3.3.90.14	DIÁRIAS - CIVIL	0.01.00	5.436,00			
3.3.90.14	DIÁRIAS - CIVIL	0.01.00	6.087,00			
3.3.90.30	MATERIAL DE CONSUMO	0.01.00	6.087,00			
3.3.90.30	MATERIAL DE CONSUMO	0.01.00	20.043,00			
3.3.90.33	PASSAGENS E DESPESAS COM LOCOMOÇÃO	0.01.00	5.826,00			
3.3.90.33	PASSAGENS E DESPESAS COM LOCOMOÇÃO	0.01.00	4.261,00			
3.3.90.35	SERVIÇOS DE CONSULTORIA	0.01.00	12.174,00			
3.3.90.35	SERVIÇOS DE CONSULTORIA	0.01.00	3.000,00			
3.3.90.36	OUTROS SERVIÇOS DE TERCEIROS - PESSOA FÍSICA	0.01.00	12.043,00			
3.3.90.36	OUTROS SERVIÇOS DE TERCEIROS - PESSOA FÍSICA	0.01.00	18.261,00			
3.3.90.39	OUTROS SERVIÇOS DE TERCEIROS - PESSOA JURÍDICA	0.01.00	16.087,00			
3.3.90.39	OUTROS SERVIÇOS DE TERCEIROS - PESSOA JURÍDICA	0.01.00	10.652,00			
3.3.90.47	OBRIGAÇÕES TRIBUTÁRIAS E CONTRIBUTIVAS	0.01.00	3.043,00			
4.0.00.00	DESPESAS DE CAPITAL	0.000.000				24.348,00
4.4.00.00	INVESTIMENTOS	0.000.000			24.348,00	
4.4.90.00	APLICAÇÕES DIRETAS	0.000.000		24.348,00		
4.4.90.51	OBRAS E INSTALAÇÕES	0.01.00	6.087,00			
4.4.90.52	EQUIPAMENTOS E MATERIAL PERMANENTE	0.01.00	6.087,00			
4.4.90.52	EQUIPAMENTOS E MATERIAL PERMANENTE	0.01.00	12.174,00			
TOTAL						194.827,00
TOTAL GERAL						49.507.395,73

**PREFEITURA MUNICIPAL DE SANTA CRUZ**

AV 3 DE MAIO Nº 276 CENTRO - CNPJ:24301475/0001-86

Orçamento Programa - Exercício de 2022

Anexo 06

Page 1

Lei: 514, Data: 24/11/2021

PROGRAMA DE TRABALHO

(Inc.II, § 2º, Art.2º)

01 PODER LEGISLATIVO**01 CORPO DELIBERATIVO E SECRETARIA DA CAMARA**

Código	Especificação	Operação Especial	Projetos	Atividades	T o t a l
01	Legislativa		30.000,00	1.700.000,00	1.730.000,00
01	031 Ação Legislativa		30.000,00	1.700.000,00	1.730.000,00
01	031 1000 GESTÃO LEGISLATIVA		30.000,00	1.700.000,00	1.730.000,00
01.031.1000.1001.0000	AMPLIACAO E REFORMA DO PREDIO SEDE DA CAMARA DE VEREADORES		10.000,00		10.000,00
01.031.1000.1002.0000	AQUIS. DE VEIC.MOVEIS E EQUIP. DIVERSOS P/CMSC		20.000,00		20.000,00
01.031.1000.2001.0000	MANUT.E FUNCION.DAS ATIV.DA MESA DIRETORA DA CÂMARA MUNICIPAL			605.000,00	605.000,00
01.031.1000.2002.0000	DESPESAS DE EXERCICIO ANTERIORES			10.000,00	10.000,00
01.031.1000.2004.0000	DISPENDIO COM PAGT.DE OBRIGACOES PATRONAIS - INSS			120.000,00	120.000,00
01.031.1000.2121.0000	REMUNERAÇÃO DOS VEREADORES			795.000,00	795.000,00
01.031.1000.2122.0000	DESPESAS COM INDENIZAÇÕES E RESTITUIÇÕES			140.000,00	140.000,00
01.031.1000.2145.0000	DISPENDIOS C/ PAGTO DE OBRIGAÇÕES PATRONAIS - FUNPRESC			15.000,00	15.000,00
01.031.1000.2146.0000	APORTE PARA COMPENSAÇÃO PREV. - CUSTO ESPECIAL			15.000,00	15.000,00
TOTAL		0,00	30.000,00	1.700.000,00	1.730.000,00

**PREFEITURA MUNICIPAL DE SANTA CRUZ**

AV 3 DE MAIO Nº 276 CENTRO - CNPJ:24301475/0001-86

Orçamento Programa - Exercício de 2022

Anexo 06

Page 2

Lei: 514, Data: 24/11/2021

PROGRAMA DE TRABALHO

(Inc.II, § 2º, Art.2º)

02 PODER EXECUTIVO**02 GABINETE DO PREFEITA**

Código	Especificação	Operação Especial	Projetos	Atividades	T o t a l
04	Administração		12.000,00	1.141.000,00	1.153.000,00
04	122 Administração Geral		12.000,00	1.082.000,00	1.094.000,00
04	122 1001 GESTÃO PÚBLICA		12.000,00	1.082.000,00	1.094.000,00
04.122.1001.1003.0000	AQUIS. DE VEICUL.MOVEIS E EQUIP.DIV.P/O GAB DA PREFEITA		8.000,00		8.000,00
04.122.1001.1004.0000	AQUIS. DE VEICULOS,MOVEIS E EQUIP.DIVERSOS P/O GAB. DO VICE - PREFEITO		1.000,00		1.000,00
04.122.1001.1005.0000	AQUIS.DE VEICULOS,MOVEIS E EQUIP.DIV P/A ASSESSORIA JURIDICA		1.000,00		1.000,00
04.122.1001.1087.0000	AQUIS.DE VEIC. MOV. EQUIP. DIV. P/COORD. DE POLITICAS P/MULHERES		2.000,00		2.000,00
04.122.1001.2005.0000	MANUT.DO FUNCION.DAS ATIV.DO GABINETE DA PREFEITA			418.000,00	418.000,00
04.122.1001.2006.0000	MANUT.E FUNC. DA ASSESSORIA DE COMUNICACAO			136.000,00	136.000,00
04.122.1001.2008.0000	MANUT.E FUNCIONAMENTO DAS ATIV.DO GAB DO VICE-PREFEITO			200.000,00	200.000,00
04.122.1001.2009.0000	MANUT.E FUNCIONAMENTO DAS ATIV.DA ASSESSORIA TECNICA E JURIDICA			314.000,00	314.000,00
04.122.1001.2098.0000	MANUT. E FUNC. DAS ATIV. DA COORD. DE POLITICAS P/MULHERES			14.000,00	14.000,00
04	124 Controle Interno			59.000,00	59.000,00
04	124 1001 GESTÃO PÚBLICA			59.000,00	59.000,00
04.124.1001.2141.0000	MANUTENÇÃO E FUNCIONAMENTO DO CONTROLE INTERNO			59.000,00	59.000,00
TOTAL		0,00	12.000,00	1.141.000,00	1.153.000,00

**PREFEITURA MUNICIPAL DE SANTA CRUZ**

AV 3 DE MAIO Nº 276 CENTRO - CNPJ:24301475/0001-86

Orçamento Programa - Exercício de 2022

Anexo 06

Page 3

Lei: 514, Data: 24/11/2021

PROGRAMA DE TRABALHO

(Inc.II, § 2º, Art.2º)

02 PODER EXECUTIVO**020 SECRETARIA ADMINISTRATIVA DE GOVERNO**

Código	Especificação	Operação Especial	Projetos	Atividades	T o t a l
04	Administração		10.000,00	120.000,00	130.000,00
04	121 Planejamento e Orçamento		10.000,00	120.000,00	130.000,00
04	121 1001 GESTÃO PÚBLICA		10.000,00	120.000,00	130.000,00
04.121.1001.1006.0000	AQUIS.VEIC.MOV.E EQUIP.DIV.P/O GAB DO SEC DE GOVERNO		10.000,00		10.000,00
04.121.1001.2010.0000	MANUT.E FUNC.ATIV. DO GAB. SEC. DE GOVERNO			115.000,00	115.000,00
04.121.1001.2096.0000	MANUT. E FUNC. DEPT DE ARTICULAÇÃO DE GOVERNO			5.000,00	5.000,00
TOTAL		0,00	10.000,00	120.000,00	130.000,00

**PREFEITURA MUNICIPAL DE SANTA CRUZ**

AV 3 DE MAIO Nº 276 CENTRO - CNPJ:24301475/0001-86

Orçamento Programa - Exercício de 2022

Anexo 06

Page 4

Lei: 514, Data: 24/11/2021

PROGRAMA DE TRABALHO

(Inc.II, § 2º, Art.2º)

02 PODER EXECUTIVO**04 SECRETARIA ADMINISTRATIVA DA SECAF**

Código	Especificação	Operação Especial	Projetos	Atividades	T o t a l
04	Administração		29.000,00	3.518.726,00	3.547.726,00
04	121	Planejamento e Orçamento	17.000,00	188.000,00	205.000,00
04	121	1001 GESTÃO PÚBLICA	17.000,00	188.000,00	205.000,00
04.121.1001.1007.0000	AQUIS.DE VEIC.MOV. E EQUIP.DIV.P/O DEPTO. DE MATERIAL E PATRIMÔNIO		1.000,00		1.000,00
04.121.1001.1008.0000	AMPLIACAO E RECUPERACAO DO CENTRO DE ACAA ADMINISTRATIVA		1.000,00		1.000,00
04.121.1001.1014.0000	AQUIS.DE VEIC.MOVEIS E EQUIP.DIV.P/O DEPTO DE CONTROLE ORCAMENTARIO		5.000,00		5.000,00
04.121.1001.1102.0000	REFORMA E/OU AMPLIAÇÃO DO PRÉDIO DA PREFEITURA		10.000,00		10.000,00
04.121.1001.2016.0000	DESPESAS DECORRENTES DE SENTECAS JUDICIAIS			10.000,00	10.000,00
04.121.1001.2017.0000	DESP.DE EXERC.ANTERIORES			75.000,00	75.000,00
04.121.1001.2018.0000	MANUT.E FUNC.DAS ATIV DO DEPTO DE CONTABIL E CONTROLE ORCAMENTARIO			103.000,00	103.000,00
04	122	Administração Geral	5.000,00	2.557.726,00	2.562.726,00
04	122	1001 GESTÃO PÚBLICA	5.000,00	2.557.726,00	2.562.726,00
04.122.1001.1082.0000	AQUIS.DE VEICULOS,MOVEIS E EQUIP.DIV.P/O GAB. DO SEC. DE ADMIN. E FINANÇAS		5.000,00		5.000,00
04.122.1001.2011.0000	MANUT.E FUNC.DAS ATIV.DO DEPTO DE MATERIAL E PATRIMÔNIO			480.000,00	480.000,00
04.122.1001.2012.0000	CONTRIB.P/APOIO DAS ATIV.DO PODER JUD.MINIST.PUB.POLICIAIS:MILITAR E C			15.000,00	15.000,00
04.122.1001.2022.0000	DESP.COM PAGAMENTOS DE OBRIGACOES PATRONAIS			460.000,00	460.000,00
04.122.1001.2095.0000	MANUT. E FUNC.DAS ATIV.DO GAB.DO SEC.DE ADM E FINANÇAS			617.000,00	617.000,00
04.122.1001.2103.0000	REFINANCIAMENTO DA DIVIDA PARCELADA COM O INSS			255.000,00	255.000,00
04.122.1001.2104.0000	REFINANCIAMENTO DA DIVIDA PARCELADA COM O FUNPRESC			730.726,00	730.726,00
04	128	Formação de Recursos Humanos	5.000,00	122.000,00	127.000,00
04	128	1001 GESTÃO PÚBLICA	5.000,00	122.000,00	127.000,00
04.128.1001.1011.0000	AQUIS.DE VEICULOS,MOVEIS E EQUIP.DIVERSOS PARA DEPTO DE RECURSOS HUMAN		5.000,00		5.000,00
04.128.1001.2013.0000	MANUT.E FUNCION.DAS ATIV.DO DEPTO DE RECURSOS HUMANOS			122.000,00	122.000,00
04	129	Administração de Receitas	2.000,00	651.000,00	653.000,00
04	129	1001 GESTÃO PÚBLICA	2.000,00	651.000,00	653.000,00
04.129.1001.1012.0000	AQUIS.DE VEICULOS,MOVEISE EQUIP.DIV.P/O DEPTO DE ARRECADACAO,FISCALIZ.		1.000,00		1.000,00
04.129.1001.1013.0000	AQUIS.DE VEICULOS,MOVEIS E EQUIP.DIV.P/O DEPTO DE TESOURARIA		1.000,00		1.000,00
04.129.1001.2014.0000	MANUT.DO FUNC. DAS ATIV.DO DEPTO DE ARRECADACAO,FISCALIZACAO E TRIBUTO			11.000,00	11.000,00
04.129.1001.2015.0000	MANUT. E FUNCION.DAS ATIV. DO DEPTO DE TESOURARIA			30.000,00	30.000,00
04.129.1001.2023.0000	PASEP			610.000,00	610.000,00
99	Reserva de Contingência	2.761.168,84			2.761.168,84
99	999 Reserva de Contingência	2.761.168,84			2.761.168,84

**PREFEITURA MUNICIPAL DE SANTA CRUZ**

AV 3 DE MAIO Nº 276 CENTRO - CNPJ:24301475/0001-86

Orçamento Programa - Exercício de 2022

Anexo 06

Page 5

Lei: 514, Data: 24/11/2021

PROGRAMA DE TRABALHO

(Inc.II, § 2º, Art.2º)

02 PODER EXECUTIVO**04 SECRETARIA ADMINISTRATIVA DA SECAF**

Código	Especificação	Operação Especial	Projetos	Atividades	T o t a l
99 999 1001	GESTÃO PÚBLICA	2.761.168,84			2.761.168,84
99.999.1001.9001.0000	RESERVA DE CONTINGENCIA	2.761.168,84			2.761.168,84
TOTAL		2.761.168,84	29.000,00	3.518.726,00	6.308.894,84

**PREFEITURA MUNICIPAL DE SANTA CRUZ**

AV 3 DE MAIO Nº 276 CENTRO - CNPJ:24301475/0001-86

Orçamento Programa - Exercício de 2022

Anexo 06

Page 6

Lei: 514, Data: 24/11/2021

PROGRAMA DE TRABALHO

(Inc.II, § 2º, Art.2º)

02 PODER EXECUTIVO**05 SECRETARIA DE ASSISTÊNCIA SOCIAL**

Código	Especificação	Operação Especial	Projetos	Atividades	T o t a l
08	Assistência Social		11.000,00	945.000,00	956.000,00
08	244 Assistência Comunitária		11.000,00	945.000,00	956.000,00
08	244 1004 SANTA CRUZ EM AÇÃO SOCIAL		11.000,00	945.000,00	956.000,00
08.244.1004.1016.0000	CONST.AMPL. E RECUP.DE PREDIOS P/ASSITENCIAS SOCIAL		1.000,00		1.000,00
08.244.1004.1017.0000	AQUIS. DE VEIC.MOVEIS E EQUIP.DIVERSOS P/ O DEPT ACAO SOCIAL GERAL		5.000,00		5.000,00
08.244.1004.1095.0000	AQUIS. VEIC. MOV. EQUIP. DIVERSOS P/GAB SECRET. ASSIS. SOCIAL		5.000,00		5.000,00
08.244.1004.2019.0000	MANUT.E FUNCION.DAS ATIV.DO GAB.DO SEC. DE ASSIST.SOCIAL			181.000,00	181.000,00
08.244.1004.2020.0000	MANUT.E FUNCION.DAS ATIV.DO DEPTO DE ACAO SOCIAL			764.000,00	764.000,00
TOTAL		0,00	11.000,00	945.000,00	956.000,00

**PREFEITURA MUNICIPAL DE SANTA CRUZ**

AV 3 DE MAIO Nº 276 CENTRO - CNPJ:24301475/0001-86

Orçamento Programa - Exercício de 2022

Anexo 06

Page 7

Lei: 514, Data: 24/11/2021

PROGRAMA DE TRABALHO

(Inc.II, § 2º, Art.2º)

02 PODER EXECUTIVO**06 SECRETARIA DE EDUCACAO**

Código	Especificação	Operação Especial	Projetos	Atividades	T o t a l
12	Educação		411.000,00	18.112.000,00	18.523.000,00
12	306 Alimentação e Nutrição			432.000,00	432.000,00
12	306 1005 NOVA EDUCAÇÃO E QUALIDADE DO ENSINO			432.000,00	432.000,00
12.306.1005.2142.0000	MANUTENÇÃO DO PROG. NAC. DE ALIMENTAÇÃO ESCOLAR - PNAE			432.000,00	432.000,00
12	361 Ensino Fundamental		231.000,00	16.412.000,00	16.643.000,00
12	361 1005 NOVA EDUCAÇÃO E QUALIDADE DO ENSINO		231.000,00	16.412.000,00	16.643.000,00
12.361.1005.1018.0000	AQUIS.DE VEIC.MOVEIS E EQUIP.DIV.P/O GAB. DO SEC. DE EDUCACAO		5.000,00		5.000,00
12.361.1005.1019.0000	AQUIS.DE VEIC.MOVEIS E EQUIP.DIV.P/O DEPTO DE ENSINO FUNDAMENTAL		55.000,00		55.000,00
12.361.1005.1020.0000	AQUIS.DE MOVEIS E EQUIP.DIV. P/ O PDDE		1.000,00		1.000,00
12.361.1005.1021.0000	CONST.AMP. REC. UNID.ESC.P/O ENS.FUND.INCLUSIVE CONST.DE CIST.E ATENDI		100.000,00		100.000,00
12.361.1005.1022.0000	CONST.AMP.E RECUP.DE QUADRAS E GINASIOS ESPORT.E POLI ESPORTIVO COM OU		50.000,00		50.000,00
12.361.1005.1025.0000	CONST.AMPLE E RECUPERACAO DE ESCOLAS, CENTROS TECNOLOGICOS E INSTAL. DE		20.000,00		20.000,00
12.361.1005.2024.0000	MANUT. E FUNC. DAS ATIV.DA SEC. DE EDUCAÇÃO			415.000,00	415.000,00
12.361.1005.2025.0000	MANUT. E FUNC. DO DEPTO DE ENSINO FUNDAMENTAL			1.372.000,00	1.372.000,00
12.361.1005.2028.0000	MANUTENÇÃO DO PROG.DINHEIRO DIRETO NAS ESCOLAS - PDDE			8.000,00	8.000,00
12.361.1005.2029.0000	MANUTENÇÃO ATIVIDADES DO FUNDEB COMPLEMENTAÇÃO VAAF 70%			1.000.000,00	1.000.000,00
12.361.1005.2030.0000	MANUTENÇÃO ATIVIDADES DO FUNDEB COMPLEMENTAÇÃO VAAT 70%			600.000,00	600.000,00
12.361.1005.2031.0000	MANUTENÇÃO ATIVIDADES DO FUNDEB COMPLEMENTAÇÃO VAAT 30%			260.000,00	260.000,00
12.361.1005.2032.0000	MANUTENÇÃO ATIVIDADES DO FUNDEB 70%			8.235.000,00	8.235.000,00
12.361.1005.2033.0000	MANUTENÇÃO ATIVIDADES DO FUNDEB 30%			2.914.000,00	2.914.000,00
12.361.1005.2115.0000	APOIO AO PROGRAMA MAIS EDUCAÇÃO			16.000,00	16.000,00
12.361.1005.2118.0000	MANUTENÇÃO AO PROG. PNATE ENSINO FUNDAMENTAL			700.000,00	700.000,00
12.361.1005.2119.0000	Apoio ao Programa - Recursos Salário Educação			540.000,00	540.000,00
12.361.1005.2124.0000	Apoio ao Programa Estadual Transporte Escolar - PETE			352.000,00	352.000,00
12	362 Ensino Médio			2.000,00	2.000,00
12	362 1005 NOVA EDUCAÇÃO E QUALIDADE DO ENSINO			2.000,00	2.000,00
12.362.1005.2039.0000	APOIO AO FUNCIONAMENTO DO ENSINO MÉDIO			2.000,00	2.000,00
12	363 Ensino Profissional			12.000,00	12.000,00
12	363 1005 NOVA EDUCAÇÃO E QUALIDADE DO ENSINO			12.000,00	12.000,00
12.363.1005.2038.0000	MANUTENCAO E FUNC. ATIV.DEPT.ENSINO PROFISSIONALIZANTES			12.000,00	12.000,00
12	364 Ensino Superior			169.000,00	169.000,00
12	364 1005 NOVA EDUCAÇÃO E QUALIDADE DO ENSINO			169.000,00	169.000,00
12.364.1005.2040.0000	MANUTENÇÃO E FUNC. DO PROGRAMA BOLSA UNIVERSITÁRIA			169.000,00	169.000,00
12	365 Educação Infantil		165.000,00	897.000,00	1.062.000,00

**PREFEITURA MUNICIPAL DE SANTA CRUZ**

AV 3 DE MAIO Nº 276 CENTRO - CNPJ:24301475/0001-86

Orçamento Programa - Exercício de 2022

Anexo 06

Page 8

Lei: 514, Data: 24/11/2021

PROGRAMA DE TRABALHO

(Inc.II, § 2º, Art.2º)

02 PODER EXECUTIVO**06 SECRETARIA DE EDUCACAO**

Código	Especificação	Operação Especial	Projetos	Atividades	T o t a l
12 365 1005	NOVA EDUCAÇÃO E QUALIDADE DO ENSINO		165.000,00	897.000,00	1.062.000,00
12.365.1005.1026.0000	AQUIS.DE VEIC.MOVEIS E EQUIP. DIV.P/O ENS. INFANTIL		5.000,00		5.000,00
12.365.1005.1027.0000	CONST.AMPL. E RECUP.DE CRECHES E UNID.DO ENS.PRE-ESCOLAR, NO MUNICIPIO		160.000,00		160.000,00
12.365.1005.2041.0000	MANUTENÇÃO DO FUNDEB COMPLEMENTAÇÃO VAAT 70% ENSINO INFANTIL			867.000,00	867.000,00
12.365.1005.2120.0000	Apoio ao Programa Brasil Carinhoso			30.000,00	30.000,00
12 366	Educação de Jovens e Adultos			183.000,00	183.000,00
12 366 1005	NOVA EDUCAÇÃO E QUALIDADE DO ENSINO			183.000,00	183.000,00
12.366.1005.2042.0000	MANUT.E FUNCIONAMENTO DO ENSINO DE JOVENS E ADULTOS - EJA E EDUCAÇÃO ESPECIAL			183.000,00	183.000,00
12 367	Educação Especial		15.000,00	5.000,00	20.000,00
12 367 1005	NOVA EDUCAÇÃO E QUALIDADE DO ENSINO		15.000,00	5.000,00	20.000,00
12.367.1005.1028.0000	AQUIS.DE VEICULOS,MOVEIS E EQUIP.DIV.P/ ENSINO ESPECIAL		5.000,00		5.000,00
12.367.1005.1029.0000	CONST.AMPL.E RECUP.DE UNID.ESCOLARES P/O ENS.ESPECIAL NO MUNICIPIO		10.000,00		10.000,00
12.367.1005.2043.0000	MANUT.E FUNCION.DAS ATIV. DO ENS.ESPECIAL E EM IMPLEM.AO PLANO MUNICIP			5.000,00	5.000,00
TOTAL		0,00	411.000,00	18.112.000,00	18.523.000,00

**PREFEITURA MUNICIPAL DE SANTA CRUZ**

AV 3 DE MAIO Nº 276 CENTRO - CNPJ:24301475/0001-86

Orçamento Programa - Exercício de 2022

Anexo 06

Page 9

Lei: 514, Data: 24/11/2021

PROGRAMA DE TRABALHO

(Inc.II, § 2º, Art.2º)

02 PODER EXECUTIVO**07 SECRETARIA DE CULTURA, ESPORTES E TURISMO**

Código	Especificação	Operação Especial	Projetos	Atividades	T o t a l
13	Cultura		25.000,00	651.000,00	676.000,00
13	392 Difusão Cultural		25.000,00	651.000,00	676.000,00
13	392 1006 SANTA CRUZ VIVER		25.000,00	651.000,00	676.000,00
13.392.1006.1030.0000	AQUIS. DE MÓVEIS, VEÍCULOS E EQUIPAMENTOS P/ SEC. CULTURA, ESPORTES E TURISMO		15.000,00		15.000,00
13.392.1006.1031.0000	CONSTRUÇÃO, REFORMA E OU AMPLIAÇÃO DA SEC. DE CULTURA, ESPORTES E TURISMO		10.000,00		10.000,00
13.392.1006.2044.0000	APOIO A REALIZAÇÃO DE EVENTOS ESPORTIVOS			125.000,00	125.000,00
13.392.1006.2045.0000	MANUTENÇÃO DO DEPARTAMENTO DE CULTURA E JUVENTUDE			65.000,00	65.000,00
13.392.1006.2046.0000	APOIO A REALIZAÇÃO DE FESTEJOS E EVENTOS CULTURAIS			231.000,00	231.000,00
13.392.1006.2099.0000	MANUTENÇÃO DO GAB. SEC. DE CULTURA, ESPORTES E TURISMO			230.000,00	230.000,00
27	Desporto e Lazer			127.000,00	127.000,00
27	813 Lazer			127.000,00	127.000,00
27	813 1006 SANTA CRUZ VIVER			127.000,00	127.000,00
27.813.1006.2047.0000	MANUTENÇÃO DAS ATIV. DEPARTAMENTO DE ESPORTES			63.000,00	63.000,00
27.813.1006.2100.0000	MANUTENÇÃO DO DEPARTAMENTO DE TURISMO E LAZER			64.000,00	64.000,00
TOTAL		0,00	25.000,00	778.000,00	803.000,00

**PREFEITURA MUNICIPAL DE SANTA CRUZ**

AV 3 DE MAIO Nº 276 CENTRO - CNPJ:24301475/0001-86

Orçamento Programa - Exercício de 2022

Anexo 06

Page 10

Lei: 514, Data: 24/11/2021

PROGRAMA DE TRABALHO

(Inc.II, § 2º, Art.2º)

02 PODER EXECUTIVO**08 SECRETARIA DE OBRAS E SERVICOS URBANOS**

Código	Especificação	Operação Especial	Projetos	Atividades	T o t a l
15	Urbanismo		380.000,00	2.174.000,00	2.554.000,00
15	451 Infra-Estrutura Urbana		145.000,00	1.994.000,00	2.139.000,00
15	451 1008 SANTA CRUZ INTEGRADA		145.000,00	1.994.000,00	2.139.000,00
15.451.1008.1039.0000	AQUIS.DE VEIC.MOVEIS E EQUIP.DIV. P/O GAB.DO SEC.DE OBRAS E SERVICOS U		10.000,00		10.000,00
15.451.1008.1041.0000	AQUIS.DE VEIC.MOVEIS E EQUIP.DIV.P/O DEPTO DE OBRAS PUBLICAS		5.000,00		5.000,00
15.451.1008.1042.0000	AQUIS.E/OU DESAPROPRIACAO DE IMOVEIS P/O INTERRESSE PUBLICO MUNICIPAL		10.000,00		10.000,00
15.451.1008.1043.0000	CONST.E/OU RESTAURACAO DE CALCAMENTOS,MEIO-FIO E QUEBRA MOLAS NA SEDE,		100.000,00		100.000,00
15.451.1008.1044.0000	CONST.AMP.E RECUP. DE ESTAC.P/TAXIS E MOTOTAXIS,INCL. PAVIMENTAÇÃO ASFALTICA NA SEDE E Z.RURAL		10.000,00		10.000,00
15.451.1008.1045.0000	CONST.AMPL.E RECUP.DE DISTRITOS INDUSTRIAIS,INCLUSIVE INSTAL. DE AGROI		5.000,00		5.000,00
15.451.1008.1047.0000	AQUIS.DE MOVEIS,VEIC.E EQUIP.DIV.P/O DEPTO DE SERVICOS URBANOS		5.000,00		5.000,00
15.451.1008.2048.0000	MANUT.E FUNC.DAS ATIV.DO GAB. DO SEC.DE OBRAS E SERV.URBANOS			418.000,00	418.000,00
15.451.1008.2049.0000	MANUT.E FUNCION.DAS ATIV.DO DEPTO DE OBRAS PUBLICAS			137.000,00	137.000,00
15.451.1008.2050.0000	MANUT.E FUNCION.DAS ATIV.DO DEPTO DE SERVICOS URBANOS			1.120.000,00	1.120.000,00
15.451.1008.2132.0000	MANUT. DAS ATIVIDADES DA ILUMINAÇÃO PÚBLICA			154.000,00	154.000,00
15.451.1008.2143.0000	MANUTENÇÃO DA LIMPEZA PÚBLICA E COLETA DE LIXO			165.000,00	165.000,00
15	452 Serviços Urbanos		235.000,00	180.000,00	415.000,00
15	452 1008 SANTA CRUZ INTEGRADA		235.000,00	180.000,00	415.000,00
15.452.1008.1048.0000	CONST.AMPL.E RECUP.DE CEMITERIOS PUBLICOS NO MUNICIPIO		50.000,00		50.000,00
15.452.1008.1051.0000	AQUIS.DE VEIC.EQUIP.COLETORES DE LIXO E UTENS.DIVERSOS		30.000,00		30.000,00
15.452.1008.1052.0000	CONST.AMPL. E RECUP.DE PCAS,JARD.AV.E MONUMENTOS NA CIDADE,VILAS E POV		150.000,00		150.000,00
15.452.1008.1083.0000	AQUIS. INSTALAÇÃO DE PLACAS DE SINALIZAÇÃO DE TRANSITO VERT/HORIZ, INC		5.000,00		5.000,00
15.452.1008.2062.0000	MANUTENÇÃO DA UNIDADE DE TRIAGEM E TRANSBORDO DE RESÍDUOS SÓLIDOS			180.000,00	180.000,00
16	Habitação		5.000,00		5.000,00
16	482 Habitação Urbana		5.000,00		5.000,00
16	482 1008 SANTA CRUZ INTEGRADA		5.000,00		5.000,00
16.482.1008.1077.0000	CONST.AMPL.E/OU RECUP.DE CASAS POP.NA ZONA URB.INCLUS.AO PROG.MINHA CA		5.000,00		5.000,00
17	Saneamento		130.000,00		130.000,00
17	511 Saneamento Básico Rural		70.000,00		70.000,00
17	511 1008 SANTA CRUZ INTEGRADA		70.000,00		70.000,00
17.511.1008.1053.0000	PROG. DE SANEAMENTO RURAL		70.000,00		70.000,00
17	512 Saneamento Básico Urbano		60.000,00		60.000,00

**PREFEITURA MUNICIPAL DE SANTA CRUZ**

AV 3 DE MAIO Nº 276 CENTRO - CNPJ:24301475/0001-86

Orçamento Programa - Exercício de 2022

Anexo 06

Page 11

Lei: 514, Data: 24/11/2021

PROGRAMA DE TRABALHO

(Inc.II, § 2º, Art.2º)

02 PODER EXECUTIVO**08 SECRETARIA DE OBRAS E SERVICOS URBANOS**

Código	Especificação	Operação Especial	Projetos	Atividades	T o t a l
17 512 1008	SANTA CRUZ INTEGRADA		60.000,00		60.000,00
17.512.1008.1054.0000	PROG. DE SANEAMENTO URBANO		30.000,00		30.000,00
17.512.1008.1055.0000	CONST.BANH.FOSSAS E PRIV.HIG.ATRAVES DOS PROG.MSD E PAC, NO MUNICIPIO		30.000,00		30.000,00
26	Transporte		20.000,00	1.238.000,00	1.258.000,00
26 782	Transporte Rodoviário		20.000,00	1.238.000,00	1.258.000,00
26 782 1008	SANTA CRUZ INTEGRADA		20.000,00	1.238.000,00	1.258.000,00
26.782.1008.1056.0000	AQUIS.DE VEIC. MOVEIS,MAQ.E EQUIIP.DIV.P/O DEPTO DE TRANSP. SERV. RODO		10.000,00		10.000,00
26.782.1008.1057.0000	CONST.E/OU RECUP.DE ESTRADAS VICINAIS,PAVIM.DAS ESTRADAS DO MORRO DA C		10.000,00		10.000,00
26.782.1008.2051.0000	MANUT.E FUNCION.DAS ATIV.DO DEPTO DE TRANSPORTES E SERVICOS RODOVIARIO			1.238.000,00	1.238.000,00
TOTAL		0,00	535.000,00	3.412.000,00	3.947.000,00

**PREFEITURA MUNICIPAL DE SANTA CRUZ**

AV 3 DE MAIO Nº 276 CENTRO - CNPJ:24301475/0001-86

Orçamento Programa - Exercício de 2022

Anexo 06

Page 12

Lei: 514, Data: 24/11/2021

PROGRAMA DE TRABALHO

(Inc.II, § 2º, Art.2º)

02 PODER EXECUTIVO**09 SECRETARIA AGRICULTURA E MEIO AMBIENTE**

Código	Especificação	Operação Especial	Projetos	Atividades	T o t a l
20	Agricultura		235.000,00	1.727.000,00	1.962.000,00
20	608	Promoção da Produção Agropecuária	235.000,00	1.727.000,00	1.962.000,00
20	608	1007	COMPROMISSO NA AGRICULTURA	1.727.000,00	1.962.000,00
20.608.1007.1058.0000	AQUIS.DE VEIC.MOVEIS E EQUIP.DIV.P/O GAB. DO SECRETARIO DE AGRICULTURA		10.000,00		10.000,00
20.608.1007.1059.0000	CONST., REF. E AMPL. DE BARRAGENS, AÇUDES, POÇOS, CACIMBAS, CISTERNAS E SIST. ADUTORA		120.000,00		120.000,00
20.608.1007.1060.0000	AQUIS.DE VEIC.MAQ.MOVEIS E EQUIP.DIV.P/ODEPTO DE AGRICULTURA E MEIO AM		80.000,00		80.000,00
20.608.1007.1061.0000	CONST.DE HORTAS COMUNITARIAS,NUCLEOS DE INCENTIVO A PROD.DE FRUTICULTU		5.000,00		5.000,00
20.608.1007.1062.0000	CONST.DE CRIADOUROS P/PSICULTURA,AVICULTURA,APICULTURA,INCLUSIVE USINA		5.000,00		5.000,00
20.608.1007.1063.0000	AQUIS.DE VEIC.MOVEIS E EQUIP.DIV.P/O DEPTO DE FEIRAS E ABASTECIMENTO		5.000,00		5.000,00
20.608.1007.1064.0000	AQUIS.DE VEIC.MOVEIS E EQUIP.DIV.P/APOIO AO PEQUENO AGRICULTOR,EMPREEN		10.000,00		10.000,00
20.608.1007.2052.0000	MANUT. E FUNC.DAS ATIV.DO GAB.DO SECRETARIO DE AGRICULTURA E MEIO AMBI			142.000,00	142.000,00
20.608.1007.2053.0000	MANUT. E FUNCION.DAS ATIV.DO DEPTO DE AGRICULTURA, PECUARIA E MEIO AM			1.467.000,00	1.467.000,00
20.608.1007.2054.0000	MANUT. E FUNCION. DAS ATIV. DO DEPTO DE FEIRAS E ABASTECIMENTO			87.000,00	87.000,00
20.608.1007.2055.0000	PROG.DE APOIO AO PEQUENO PRODUTOR,AGRICULTOR E EMPREENDEDOR, INCLUSIVE			26.000,00	26.000,00
20.608.1007.2056.0000	AQUIS. SEMENTES E MUDAS SELETIVAS P/O PLANTIO,INCLUSIVE HERBICITAS E			5.000,00	5.000,00
23	Comércio e Serviços		30.000,00		30.000,00
23	608	Promoção da Produção Agropecuária	30.000,00		30.000,00
23	608	1007	COMPROMISSO NA AGRICULTURA		30.000,00
23.608.1007.1065.0000	CONST.AMPL. E RECUP. DE ACOUGUES, CURRAIS, PARQUES DE FEIRA LIVRE,CASA		30.000,00		30.000,00
TOTAL		0,00	265.000,00	1.727.000,00	1.992.000,00

**PREFEITURA MUNICIPAL DE SANTA CRUZ**

AV 3 DE MAIO Nº 276 CENTRO - CNPJ:24301475/0001-86

Orçamento Programa - Exercício de 2022

Anexo 06

Page 13

Lei: 514, Data: 24/11/2021

PROGRAMA DE TRABALHO

(Inc.II, § 2º, Art.2º)

02 PODER EXECUTIVO**10 FUNDO MUNICIPAL DE SAUDE**

Código	Especificação	Operação Especial	Projetos	Atividades	T o t a l
10	Saúde		669.000,00	8.579.000,00	9.248.000,00
10	301 Atenção Básica		536.000,00	5.971.500,00	6.507.500,00
10	301 1003 SANTA CRUZ EM SAÚDE		536.000,00	5.971.500,00	6.507.500,00
10.301.1003.1066.0000	AQUIS.DE VEIC.MOVEIS E EQUIP'.P/O GABINETE DO SEC. SAUDE		9.000,00		9.000,00
10.301.1003.1067.0000	AQUISICAO DE UNIDADES ODONTOLOGICAS		35.000,00		35.000,00
10.301.1003.1069.0000	CONST.AMPL.E RECUP.DE UNIDADES SAUDE/LABORAT.ANALITICO MUNICIPAL		65.000,00		65.000,00
10.301.1003.1071.0000	AQUIS.VEIC.MOVEIS E EQUIP.P/FMS/ESF		25.000,00		25.000,00
10.301.1003.1085.0000	CONST.AMP. RECUP. DE ACADEMIA DA SAUDE E UBS's NA CIDADE, VILAS E POVOADOS,		40.000,00		40.000,00
10.301.1003.1094.0000	APOIO AO PROG. QUALIFARSUS - INVEST.		8.000,00		8.000,00
10.301.1003.2002.0000	DESPESAS DE EXERCICIO ANTERIORES			46.000,00	46.000,00
10.301.1003.2022.0000	DESP.COM PAGAMENTOS DE OBRIGACOES PATRONAIS			546.000,00	546.000,00
10.301.1003.2057.0000	MANUT.E FUNC. ATIV. ATENÇÃO BAS. SAUDE			1.955.000,00	1.955.000,00
10.301.1003.2059.0000	PROGRAMA DE COMBATE AS CARENCIAS NUTRICIONAIS			19.000,00	19.000,00
10.301.1003.2061.0000	APOIO A ESTRATEGICA DE SAUDE DA FAMILIA - ESF			2.257.000,00	2.257.000,00
10.301.1003.2064.0000	MANUT.FUNC.DAS ATIV.DO GABINETE SECRETARIO DE SAUDE			374.500,00	374.500,00
10.301.1003.2069.0000	APOIO AO PROGRAMA EACS - ESTRATEGIAS AGENTES COMUNITARIO DE SAUDE			770.000,00	770.000,00
10.301.1003.2110.0000	RATEIO PARA PARTICIPAÇÃO DO MUNIC. EM CONSORCIOS PUBLICO			4.000,00	4.000,00
10.301.1003.2148.0000	ENFRENTAMENTO DA EMERGÊNCIA COVID-19		354.000,00		354.000,00
10	302 Assistência Hospitalar e Ambulatorial		98.000,00	2.100.500,00	2.198.500,00
10	302 1003 SANTA CRUZ EM SAÚDE		98.000,00	2.100.500,00	2.198.500,00
10.302.1003.1068.0000	AQUISICAO AMBULANCIAS P/SEDE E POVOADOS		28.000,00		28.000,00
10.302.1003.1070.0000	AMPL.E RECUP.HOSPITAL PUBLICO MUNICIPAL		60.000,00		60.000,00
10.302.1003.1084.0000	CONST. E INSTALACAO DE CENTROS DE REABILITACAO FISIOTERAPEUTICA, NO M		10.000,00		10.000,00
10.302.1003.2022.0000	DESP.COM PAGAMENTOS DE OBRIGACOES PATRONAIS			322.000,00	322.000,00
10.302.1003.2063.0000	APOIO AO TFD - TRATAMENTO FORA DOMICILIO			124.500,00	124.500,00
10.302.1003.2065.0000	IMPLANTAÇÃO E FUNCIONAMENTO DO SERVIÇOS DE ATENDIMENTO MÉDICO DE URGÊNCIA (SAMU)			7.000,00	7.000,00
10.302.1003.2066.0000	MANUT.ATIV.DO HOSPITAL PUBLICO MUNICIPAL			1.647.000,00	1.647.000,00
10	303 Suporte Profilático e Terapêutico			155.000,00	155.000,00
10	303 1003 SANTA CRUZ EM SAÚDE			155.000,00	155.000,00
10.303.1003.2060.0000	PROGRAMA DE ASSISTENCIA FARMACEUTICA BASICA, INCL. LAFEPE			155.000,00	155.000,00
10	304 Vigilância Sanitária		25.000,00	167.500,00	192.500,00
10	304 1003 SANTA CRUZ EM SAÚDE		25.000,00	167.500,00	192.500,00
10.304.1003.1073.0000	AQUIS. DE VEIC.MOVEIS E EQUIP.DIV.P/O DEPTO DE VIG.SANITARIA		5.000,00		5.000,00
10.304.1003.1074.0000	CONSTRUCAO DE MELHORIAS SANITARIAS DOMIC.NO MUNICIPIO		20.000,00		20.000,00
10.304.1003.2068.0000	MANUT. E FUNC.DAS ATIV. DO DEPTO DE VIG.SANITARIA			167.500,00	167.500,00

**PREFEITURA MUNICIPAL DE SANTA CRUZ**

AV 3 DE MAIO Nº 276 CENTRO - CNPJ:24301475/0001-86

Orçamento Programa - Exercício de 2022

Anexo 06

Page 14

Lei: 514, Data: 24/11/2021

PROGRAMA DE TRABALHO

(Inc.II, § 2º, Art.2º)

02 PODER EXECUTIVO**10 FUNDO MUNICIPAL DE SAUDE**

Código	Especificação	Operação Especial	Projetos	Atividades	T o t a l
10 305	Vigilância Epidemiológica		10.000,00	184.500,00	194.500,00
10 305 1003	SANTA CRUZ EM SAÚDE		10.000,00	184.500,00	194.500,00
10.305.1003.1076.0000	CONST.AMPL.E/OU REC.DE C. POP.NA Z.RURAL,INC.PROG.FNHIS/PAC/CONT. CHAGAS		10.000,00		10.000,00
10.305.1003.2070.0000	PROG. DE VIGILÂNCIA EPIDEMIOLOGICA E CONTROLE DE ENDEMIAS (DOENCAS DE CHAGAS,HANSENIASE,LEISHMANIO			184.500,00	184.500,00
TOTAL		0,00	669.000,00	8.579.000,00	9.248.000,00

**PREFEITURA MUNICIPAL DE SANTA CRUZ**

AV 3 DE MAIO Nº 276 CENTRO - CNPJ:24301475/0001-86

Orçamento Programa - Exercício de 2022

Anexo 06

Page 15

PROGRAMA DE TRABALHO

(Inc.II, § 2º, Art.2º)

Lei: 514, Data: 24/11/2021**02 PODER EXECUTIVO****11 FUNDO MUNICIPAL DE ASSISTENCIA SOCIAL**

Código	Especificação	Operação Especial	Projetos	Atividades	T o t a l
08	Assistência Social		26.000,00	827.000,00	853.000,00
08	243	Assistência à Criança e ao Adolescente		75.000,00	75.000,00
08	243	1004 SANTA CRUZ EM AÇÃO SOCIAL		75.000,00	75.000,00
08.243.1004.2078.0000	APOIO AO PROGRAMA COPO DE LEITE			10.000,00	10.000,00
08.243.1004.2131.0000	MANUTENÇÃO DO PROGRAMA CRIANÇA FELIZ			65.000,00	65.000,00
08	244	Assistência Comunitária	26.000,00	752.000,00	778.000,00
08	244	1004 SANTA CRUZ EM AÇÃO SOCIAL	26.000,00	752.000,00	778.000,00
08.244.1004.1078.0000	AQUIS.DE VEIC.MOVEIS E EQUIP. DIV P/FMAS		8.000,00		8.000,00
08.244.1004.1079.0000	AQUIS.DE MOVEIS E EQUIP.DIV.P/BOLSA FAMILIA,CADUNICO-IGD-PBF		3.000,00		3.000,00
08.244.1004.1091.0000	AQUISIÇÃO DE MOVEIS E EQUIP. DIV.FORT.CONT.SOCIAL- IGD-BPC		5.000,00		5.000,00
08.244.1004.1098.0000	CONSTRUÇÃO E AQUISIÇÃO DE EQUIP. P/COZINHA COMUNITARIA, NO MUNICIPIO		10.000,00		10.000,00
08.244.1004.2073.0000	MANUT. ATIV. DO PROG.DE FOMENTO A INCLUSAO SOCIOPRODUTIVA - PERNAMBUCO NO BATENTE			51.000,00	51.000,00
08.244.1004.2074.0000	MANUT. ATIV.DO PROG.DE ACESSO AO MUNDO DO TRABALHO-ACESSUAS TRABALHO/PRONATEC			36.000,00	36.000,00
08.244.1004.2077.0000	MANUT.E FUNC. ATIV.DO FUNDO E CONSELHO MUNIC.DE ASSISTENCIA SOCIAL			7.000,00	7.000,00
08.244.1004.2082.0000	MANUTENÇÃO DAS ATIV.DE BENEFICIOS EVENTUAIS E OUTROS BENEFICIOS			21.000,00	21.000,00
08.244.1004.2083.0000	MANUT. ATIV DE FORTALECIMENTO DO CONTROLE SOCIAL IGD/PBF			19.000,00	19.000,00
08.244.1004.2084.0000	ENFRENTAMENTO DA EMERGÊNCIA DE SAÚDE PÚBLICA DE IMPORTÂNCIA INTERNACIONAL DECORRENTE DO CORONAVÍRUS				0,00
08.244.1004.2085.0000	MANUTENÇÃO DAS ATIV. DA COZINHA COMUNITÁRIA			7.000,00	7.000,00
08.244.1004.2089.0000	APOIO A ORGANIZAÇÃO E GESTÃO DO PROG. B.FAMILIA E CADUNICO - IGD-PBF			52.000,00	52.000,00
08.244.1004.2109.0000	APOIO A ORGANIZAÇÃO E GESTÃO DO SUAS - IGD/SUAS			17.000,00	17.000,00
08.244.1004.2113.0000	MANUTENCAO DAS ATIV.SERV. PROTEÇÃO SOCIAL BASICA			406.000,00	406.000,00
08.244.1004.2114.0000	MANUTENCAO DAS ATIV.SERV.PROTEÇÃO SOCIAL ESPECIAL MEDIA COMPLEXIBILIDADE			115.000,00	115.000,00
08.244.1004.2130.0000	FORTALECIMENTO DO CONTROLE SOCIAL - IGD/SUAS			21.000,00	21.000,00
TOTAL		0,00	26.000,00	827.000,00	853.000,00

**PREFEITURA MUNICIPAL DE SANTA CRUZ**

AV 3 DE MAIO Nº 276 CENTRO - CNPJ:24301475/0001-86

Orçamento Programa - Exercício de 2022

Anexo 06

Page 16

Lei: 514, Data: 24/11/2021

PROGRAMA DE TRABALHO

(Inc.II, § 2º, Art.2º)

02 PODER EXECUTIVO**12 FUNDO MUNICIPAL DA CRIANÇA E DO ADOLESCENTE**

Código	Especificação	Operação Especial	Projetos	Atividades	T o t a l
08	Assistência Social		7.673,89	166.000,00	173.673,89
08	243 Assistência à Criança e ao Adolescente		7.673,89	166.000,00	173.673,89
08	243 1004 SANTA CRUZ EM AÇÃO SOCIAL		7.673,89	166.000,00	173.673,89
08.243.1004.1040.0000	CONST.E AMPL. DO CENTRO DA CRIANÇA, DO ADOLESCENTE E MENORES INFRATORES		5.000,00		5.000,00
08.243.1004.1080.0000	CONST.AMPL.E RECUP.DO CENTRO DA CRIANÇA E DO ADOLESC.NO MUNICIPIO		2.673,89		2.673,89
08.243.1004.2086.0000	MANUT.E FUNC. ATIV.DO CONS. TUTELAR DA CRIANÇA E DO ADOLESCENTE			10.000,00	10.000,00
08.243.1004.2087.0000	APOIO AO PROG.LIB.ASSITIDA E SEMI LIB.DE ADOLESCENTE INFRATORES			23.000,00	23.000,00
08.243.1004.2090.0000	MANUT.FUNC.ATIV.DO FUNDO MUNIC.DA CRIANÇA E DO ADOLESCENTE			133.000,00	133.000,00
TOTAL		0,00	7.673,89	166.000,00	173.673,89

**PREFEITURA MUNICIPAL DE SANTA CRUZ**

AV 3 DE MAIO Nº 276 CENTRO - CNPJ:24301475/0001-86

Orçamento Programa - Exercício de 2022

Anexo 06

Page 17

Lei: 514, Data: 24/11/2021

PROGRAMA DE TRABALHO

(Inc.II, § 2º, Art.2º)

02 PODER EXECUTIVO**13 FUNPRESC - FUNDO PREV. SANTA CRUZ**

Código	Especificação	Operação Especial	Projetos	Atividades	T o t a l
09	Previdência Social		20.000,00	3.375.000,00	3.395.000,00
09	272	Previdência do Regime Estatutário	20.000,00	3.375.000,00	3.395.000,00
09	272	1002	GESTÃO PREVIDENCIÁRIA	20.000,00	3.395.000,00
09.272.1002.1081.0000	AQUIS.VEIC.MOVEIS E EQUIP.DIV. P/FUNAP		10.000,00		10.000,00
09.272.1002.1097.0000	INICIO DA CONSTRUCAO DO PREDI SEDE DO FUNPRESC		10.000,00		10.000,00
09.272.1002.2092.0000	MANUT.FUNC.DAS ATIV.DO FUNPRESC			425.000,00	425.000,00
09.272.1002.2093.0000	DISPENDIO C/INATIVOS,PENSIONISTAS E SAL.FAMILIA			2.900.000,00	2.900.000,00
09.272.1002.2094.0000	DISPENDIO C/SALARIOS MATERNIDADE E LICENCAS P/A SAUDE			50.000,00	50.000,00
99	Reserva de Contingência			100.000,00	100.000,00
99	999	Reserva de Contingência		100.000,00	100.000,00
99	999	1002	GESTÃO PREVIDENCIÁRIA	100.000,00	100.000,00
99.999.1002.2097.0000	RESERVAS PARA O REGIME PROPRIO DE PREVIDENCIA			100.000,00	100.000,00
TOTAL		0,00	20.000,00	3.475.000,00	3.495.000,00

**PREFEITURA MUNICIPAL DE SANTA CRUZ**

AV 3 DE MAIO Nº 276 CENTRO - CNPJ:24301475/0001-86

Orçamento Programa - Exercício de 2022

Anexo 06

Page 18

PROGRAMA DE TRABALHO

(Inc.II, § 2º, Art.2º)

Lei: 514, Data: 24/11/2021**02 PODER EXECUTIVO****16 CISAPE - CONS. INTERM. DOS MUNIC. DO ARARIPE PERNAMBUCANO**

Código	Especificação	Operação Especial	Projetos	Atividades	T o t a l
04	Administração		6.087,00	40.131,00	46.218,00
04	122 Administração Geral		6.087,00	40.131,00	46.218,00
04	122 1001 GESTÃO PÚBLICA		6.087,00	40.131,00	46.218,00
04.122.1001.1099.0000	AQUISIÇÃO DE VEÍCULOS, MÁQUINAS, MÓVEIS E EQUIPAMENTOS		6.087,00		6.087,00
04.122.1001.2133.0000	DESPESAS COM MANUTENÇÃO DAS ATIVIDADES ADMIN. DO CISAPE			40.131,00	40.131,00
10	Saúde		18.261,00	90.348,00	108.609,00
10	301 Atenção Básica		18.261,00	90.348,00	108.609,00
10	301 1003 SANTA CRUZ EM SAÚDE		18.261,00	90.348,00	108.609,00
10.301.1003.1100.0000	REFORMA OU AMPLIAÇÃO DOS PRÉDIOS DA SAÚDE		6.087,00		6.087,00
10.301.1003.1101.0000	AQUISIÇÃO DE EQUIPAMENTOS E MATERIAIS PERMANENTES P/ OS PROGRAMAS DA SAÚDE		12.174,00		12.174,00
10.301.1003.2134.0000	MANUTENÇÃO GERAL DA SAÚDE DOS CONVENIADOS AO CISAPE			81.218,00	81.218,00
10.301.1003.2135.0000	PAGAMENTO DE ENCARGOS SOCIAIS DA SAÚDE (INSS, FGTS E OUTRAS)			9.130,00	9.130,00
20	Agricultura			30.000,00	30.000,00
20	605 Abastecimento			30.000,00	30.000,00
20	605 1007 COMPROMISSO NA AGRICULTURA			30.000,00	30.000,00
20.605.1007.2138.0000	DESPESA COM MANUTENÇÃO DA PATRULHA MECANIZADA DO CISAPE			30.000,00	30.000,00
26	Transporte			10.000,00	10.000,00
26	782 Transporte Rodoviário			10.000,00	10.000,00
26	782 1008 SANTA CRUZ INTEGRADA			10.000,00	10.000,00
26.782.1008.2139.0000	DESPESAS COM RECOLHIM. E TRANSP. DE JUMENTOS ABANDONADOS NAS RODOVIAS DOS MUN. CONSORCIADOS			10.000,00	10.000,00
TOTAL		0,00	24.348,00	170.479,00	194.827,00
TOTAL GERAL		2.761.168,84	2.075.021,89	44.671.205,00	49.507.395,73

**PREFEITURA MUNICIPAL DE SANTA CRUZ**

AV 3 DE MAIO Nº 276 CENTRO - CNPJ:24301475/0001-86

Orçamento Programa - Exercício de 2022

Anexo 07

Page 1

**PROGRAMA DE TRABALHO DO GOVERNO
DEMONSTRATIVO DE FUNÇÕES, SUBFUNÇÕES E PROGRAMAS
POR PROJETOS, ATIVIDADES E OPERAÇÕES ESPECIAIS**

Lei: 514, Data: 24/11/2021

(Inc.II, § 2º, Art.2º)

Código	Especificação	Operação Especial	Projetos	Atividades	T o t a l
01	Legislativa	0,00	30.000,00	1.700.000,00	1.730.000,00
01	031 Ação Legislativa	0,00	30.000,00	1.700.000,00	1.730.000,00
01	031 1000 GESTÃO LEGISLATIVA	0,00	30.000,00	1.700.000,00	1.730.000,00
01.031.1000.1001.0000	AMPLIACAO E REFORMA DO PREDIO SEDE DA CAMARA DE VEREADORES	0,00	10.000,00	0,00	10.000,00
01.031.1000.1002.0000	AQUIS. DE VEIC.MOVEIS E EQUIP. DIVERSOS P/CMSC	0,00	20.000,00	0,00	20.000,00
01.031.1000.2001.0000	MANUT.E FUNCION.DAS ATIV.DA MESA DIRETORA DA CÂMARA MUNICIPAL	0,00	0,00	605.000,00	605.000,00
01.031.1000.2002.0000	DESPESAS DE EXERCICIO ANTERIORES	0,00	0,00	10.000,00	10.000,00
01.031.1000.2004.0000	DISPENDIO COM PAGT.DE OBRIGACOES PATRONAIS - INSS	0,00	0,00	120.000,00	120.000,00
01.031.1000.2121.0000	REMUNERAÇÃO DOS VEREADORES	0,00	0,00	795.000,00	795.000,00
01.031.1000.2122.0000	DESPESAS COM INDENIZAÇÕES E RESTITUIÇÕES	0,00	0,00	140.000,00	140.000,00
01.031.1000.2145.0000	DISPENDIOS C/ PAGTO DE OBRIGAÇÕES PATRONAIS - FUNPRESC	0,00	0,00	15.000,00	15.000,00
01.031.1000.2146.0000	APORTE PARA COMPENSAÇÃO PREV. - CUSTO ESPECIAL	0,00	0,00	15.000,00	15.000,00
04	Administração	0,00	57.087,00	4.819.857,00	4.876.944,00
04	121 Planejamento e Orçamento	0,00	27.000,00	308.000,00	335.000,00
04	121 1001 GESTÃO PÚBLICA	0,00	27.000,00	308.000,00	335.000,00
04.121.1001.1006.0000	AQUIS.VEIC.MOV.E EQUIP.DIV.P/O GAB DO SEC DE GOVERNO	0,00	10.000,00	0,00	10.000,00
04.121.1001.1007.0000	AQUIS.DE VEIC,MOV, E EQUIP.DIV.P/O DEPTO. DE MATERIAL E PATRIMÔNIO	0,00	1.000,00	0,00	1.000,00
04.121.1001.1008.0000	AMPLIACAO E RECUPERACAO DO CENTRO DE ACAO ADMINISTRATIVA	0,00	1.000,00	0,00	1.000,00
04.121.1001.1014.0000	AQUIS.DE VEIC.MOVEIS E EQUIP.DIV.P/O DEPTO DE CONTROLE ORCAMENTARIO	0,00	5.000,00	0,00	5.000,00
04.121.1001.1102.0000	REFORMA E/OU AMPLIAÇÃO DO PRÉDIO DA PREFEITURA	0,00	10.000,00	0,00	10.000,00
04.121.1001.2010.0000	MANUT.E FUNC.ATIV. DO GAB. SEC. DE GOVERNO	0,00	0,00	115.000,00	115.000,00
04.121.1001.2016.0000	DESPESAS DECORRENTES DE SENTECAS JUDICIAIS	0,00	0,00	10.000,00	10.000,00
04.121.1001.2017.0000	DESP.DE EXERC.ANTERIORES	0,00	0,00	75.000,00	75.000,00
04.121.1001.2018.0000	MANUT.E FUNC.DAS ATIV DO DEPTO DE CONTABIL E CONTROLE ORCAMENTARIO	0,00	0,00	103.000,00	103.000,00
04.121.1001.2096.0000	MANUT. E FUNC. DEPT DE ARTICULAÇÃO DE GOVERNO	0,00	0,00	5.000,00	5.000,00
04	122 Administração Geral	0,00	23.087,00	3.679.857,00	3.702.944,00



PREFEITURA MUNICIPAL DE SANTA CRUZ

AV 3 DE MAIO Nº 276 CENTRO - CNPJ:24301475/0001-86

Orçamento Programa - Exercício de 2022

Anexo 07

Page 2

PROGRAMA DE TRABALHO DO GOVERNO DEMONSTRATIVO DE FUNÇÕES, SUBFUNÇÕES E PROGRAMAS POR PROJETOS, ATIVIDADES E OPERAÇÕES ESPECIAIS

Lei: 514, Data: 24/11/2021

(Inc.II, § 2º, Art.2º)

Código	Especificação	Operação Especial	Projetos	Atividades	T o t a l
04	Administração	0,00	57.087,00	4.819.857,00	4.876.944,00
04	122 Administração Geral	0,00	23.087,00	3.679.857,00	3.702.944,00
04	122 1001 GESTÃO PÚBLICA	0,00	23.087,00	3.679.857,00	3.702.944,00
04.122.1001.1003.0000	AQUIS. DE VEICUL.MOVEIS E EQUIP.DIV.P/O GAB DA PREFEITA	0,00	8.000,00	0,00	8.000,00
04.122.1001.1004.0000	AQUIS. DE VEICULOS,MOVEIS E EQUIP.DIVERSOS P/O GAB. DO VICE - PREFEITO	0,00	1.000,00	0,00	1.000,00
04.122.1001.1005.0000	AQUIS.DE VEICULOS,MOVEIS E EQUIP.DIV P/A ASSESSORIA JURIDICA	0,00	1.000,00	0,00	1.000,00
04.122.1001.1082.0000	AQUIS.DE VEICULOS,MOVEIS E EQUIP.DIV.P/O GAB. DO SEC. DE ADMIN. E FINANÇAS	0,00	5.000,00	0,00	5.000,00
04.122.1001.1087.0000	AQUIS.DE VEIC. MOV. EQUIP. DIV. P/COORD. DE POLITICAS P/MULHERES	0,00	2.000,00	0,00	2.000,00
04.122.1001.1099.0000	AQUISIÇÃO DE VEÍCULOS, MÁQUINAS, MÓVEIS E EQUIPAMENTOS	0,00	6.087,00	0,00	6.087,00
04.122.1001.2005.0000	MANUT.DO FUNCION.DAS ATIV.DO GABINETE DA PREFEITA	0,00	0,00	418.000,00	418.000,00
04.122.1001.2006.0000	MANUT.E FUNC. DA ASSESSORIA DE COMUNICACAO	0,00	0,00	136.000,00	136.000,00
04.122.1001.2008.0000	MANUT.E FUNCIONAMENTO DAS ATIV.DO GAB DO VICE-PREFEITO	0,00	0,00	200.000,00	200.000,00
04.122.1001.2009.0000	MANUT.E FUNCIONAMENTO DAS ATIV.DA ASSESSORIA TECNICA E JURIDICA	0,00	0,00	314.000,00	314.000,00
04.122.1001.2011.0000	MANUT.E FUNC.DAS ATIV.DO DEPTO DE MATERIAL E PATRIMÔNIO	0,00	0,00	480.000,00	480.000,00
04.122.1001.2012.0000	CONTRIB.P/APOIO DAS ATIV.DO PODER JUD.MINIST.PUB.POLICIAIS:MILITAR E C	0,00	0,00	15.000,00	15.000,00
04.122.1001.2022.0000	DESP.COM PAGAMENTOS DE OBRIGACOES PATRONAIS	0,00	0,00	460.000,00	460.000,00
04.122.1001.2095.0000	MANUT. E FUNC.DAS ATIV.DO GAB.DO SEC.DE ADM E FINANÇAS	0,00	0,00	617.000,00	617.000,00
04.122.1001.2098.0000	MANUT. E FUNC. DAS ATIV. DA COORD. DE POLITICAS P/MULHERES	0,00	0,00	14.000,00	14.000,00
04.122.1001.2103.0000	REFINANCIAMENTO DA DIVIDA PARCELADA COM O INSS	0,00	0,00	255.000,00	255.000,00
04.122.1001.2104.0000	REFINANCIAMENTO DA DIVIDA PARCELADA COM O FUNPRESC	0,00	0,00	730.726,00	730.726,00
04.122.1001.2133.0000	DESPESAS COM MANUTENÇÃO DAS ATIVIDADES ADMIN. DO CISAPE	0,00	0,00	40.131,00	40.131,00
04	124 Controle Interno	0,00	0,00	59.000,00	59.000,00
04	124 1001 GESTÃO PÚBLICA	0,00	0,00	59.000,00	59.000,00
04.124.1001.2141.0000	MANUTENÇÃO E FUNCIONAMENTO DO CONTROLE INTERNO	0,00	0,00	59.000,00	59.000,00
04	128 Formação de Recursos Humanos	0,00	5.000,00	122.000,00	127.000,00
04	128 1001 GESTÃO PÚBLICA	0,00	5.000,00	122.000,00	127.000,00
04.128.1001.1011.0000	AQUIS.DE VEICULOS,MOVEIS E EQUIP.DIVERSOS PARA DEPTO DE RECURSOS HUMAN	0,00	5.000,00	0,00	5.000,00
04.128.1001.2013.0000	MANUT.E FUNCION.DAS ATIV.DO DEPTO DE RECURSOS HUMANOS	0,00	0,00	122.000,00	122.000,00
04	129 Administração de Receitas	0,00	2.000,00	651.000,00	653.000,00
04	129 1001 GESTÃO PÚBLICA	0,00	2.000,00	651.000,00	653.000,00
04.129.1001.1012.0000	AQUIS.DE VEICULOS,MOVEISE EQUIP.DIV.P/O DEPTO DE ARRECADACAO,FISCALIZ.	0,00	1.000,00	0,00	1.000,00
04.129.1001.1013.0000	AQUIS.DE VEICULOS,MOVEIS E EQUIP.DIV.P/O DEPTO DE TESOURARIA	0,00	1.000,00	0,00	1.000,00
04.129.1001.2014.0000	MANUT.DO FUNC. DAS ATIV.DO DEPTO DE ARRECADACAO,FISCALIZACAO E TRIBUTO	0,00	0,00	11.000,00	11.000,00
04.129.1001.2015.0000	MANUT. E FUNCION.DAS ATIV. DO DEPTO DE TESOURARIA	0,00	0,00	30.000,00	30.000,00
04.129.1001.2023.0000	PASEP	0,00	0,00	610.000,00	610.000,00



PREFEITURA MUNICIPAL DE SANTA CRUZ

AV 3 DE MAIO Nº 276 CENTRO - CNPJ:24301475/0001-86

Orçamento Programa - Exercício de 2022

Anexo 07

Page 3

PROGRAMA DE TRABALHO DO GOVERNO DEMONSTRATIVO DE FUNÇÕES, SUBFUNÇÕES E PROGRAMAS POR PROJETOS, ATIVIDADES E OPERAÇÕES ESPECIAIS

Lei: 514, Data: 24/11/2021

(Inc.II, § 2º, Art.2º)

Código	Especificação	Operação Especial	Projetos	Atividades	T o t a l	
08	Assistência Social	0,00	44.673,89	1.938.000,00	1.982.673,89	
08	243	Assistência à Criança e ao Adolescente	0,00	7.673,89	241.000,00	248.673,89
08	243	1004 SANTA CRUZ EM AÇÃO SOCIAL	0,00	7.673,89	241.000,00	248.673,89
08.243.1004.1040.0000	CONST.E AMPL. DO CENTRO DA CRIANCA,DO ADOLESCENTE E MENORES INFRATORES	0,00	5.000,00	0,00	5.000,00	
08.243.1004.1080.0000	CONST.AMPL.E RECUP.DO CENTRO DA CRIANCA E DO ADOLESC.NO MUNICIPIO	0,00	2.673,89	0,00	2.673,89	
08.243.1004.2078.0000	APOIO AO PROGRAMA COPO DE LEITE	0,00	0,00	10.000,00	10.000,00	
08.243.1004.2086.0000	MANUT.E FUNC. ATIV.DO CONS. TUTELAR DA CRIANCA E DO ADOLESCENTE	0,00	0,00	10.000,00	10.000,00	
08.243.1004.2087.0000	APOIO AO PROG.LIB.ASSITIDA E SEMI LIB.DE ADOLESCENTE INFRATORES	0,00	0,00	23.000,00	23.000,00	
08.243.1004.2090.0000	MANUT.FUNC.ATIV.DO FUNDO MUNIC.DA CRIANCA E DO ADOLESCENTE	0,00	0,00	133.000,00	133.000,00	
08.243.1004.2131.0000	MANUTENÇÃO DO PROGRAMA CRIANÇA FELIZ	0,00	0,00	65.000,00	65.000,00	
08	244	Assistência Comunitária	0,00	37.000,00	1.697.000,00	1.734.000,00
08	244	1004 SANTA CRUZ EM AÇÃO SOCIAL	0,00	37.000,00	1.697.000,00	1.734.000,00
08.244.1004.1016.0000	CONST.AMPL. E RECUP.DE PREDIOS P/ASSITENCIAS SOCIAL	0,00	1.000,00	0,00	1.000,00	
08.244.1004.1017.0000	AQUIS. DE VEIC.MOVEIS E EQUIP.DIVERSOS P/ O DEPT ACAO SOCIAL GERAL	0,00	5.000,00	0,00	5.000,00	
08.244.1004.1078.0000	AQUIS.DE VEIC.MOVEIS E EQUIP. DIV P/FMAS	0,00	8.000,00	0,00	8.000,00	
08.244.1004.1079.0000	AQUIS.DE MOVEIS E EQUIP.DIV.P/BOLSA FAMILIA,CADUNICO-IGD-PBF	0,00	3.000,00	0,00	3.000,00	
08.244.1004.1091.0000	AQUISIÇÃO DE MOVEIS E EQUIP. DIV.FORT.CONT.SOCIAL-IGD-BPC	0,00	5.000,00	0,00	5.000,00	
08.244.1004.1095.0000	AQUIS. VEIC. MOV. EQUIP. DIVERSOS P/GAB SECRET. ASSIS. SOCIAL	0,00	5.000,00	0,00	5.000,00	
08.244.1004.1098.0000	CONSTRUÇÃO E AQUISIÇÃO DE EQUIP. P/COZINHA COMUNITARIA, NO MUNICIPIO	0,00	10.000,00	0,00	10.000,00	
08.244.1004.2019.0000	MANUT.E FUNCION.DAS ATIV.DO GAB.DO SEC. DE ASSIST.SOCIAL	0,00	0,00	181.000,00	181.000,00	
08.244.1004.2020.0000	MANUT.E FUNCION.DAS ATIV.DO DEPTO DE ACAO SOCIAL	0,00	0,00	764.000,00	764.000,00	
08.244.1004.2073.0000	MANUT. ATIV. DO PROG.DE FOMENTO A INCLUSAO SOCIOPRODUTIVA - PERNAMBUCO NO BATENTE	0,00	0,00	51.000,00	51.000,00	
08.244.1004.2074.0000	MANUT. ATIV.DO PROG.DE ACESSO AO MUNDO DO TRABALHO-ACESSUAS TRABALHO/PRONATEC	0,00	0,00	36.000,00	36.000,00	
08.244.1004.2077.0000	MANUT.E FUNC. ATIV.DO FUNDO E CONSELHO MUNIC.DE ASSISTENCIA SOCIAL	0,00	0,00	7.000,00	7.000,00	
08.244.1004.2082.0000	MANUTENÇÃO DAS ATIV.DE BENEFICIOS EVENTUAIS E OUTROS BENEFICIOS	0,00	0,00	21.000,00	21.000,00	
08.244.1004.2083.0000	MANUT. ATIV DE FORTALECIMENTO DO CONTROLE SOCIAL IGD/PBF	0,00	0,00	19.000,00	19.000,00	
08.244.1004.2084.0000	ENFRENTAMENTO DA EMERGÊNCIA DE SAÚDE PÚBLICA DE IMPORTÂNCIA INTERNACIONAL DECORRENTE DO CORONAVÍRUS	0,00	0,00	0,00	0,00	
08.244.1004.2085.0000	MANUTENÇÃO DAS ATIV. DA COZINHA COMUNITÁRIA	0,00	0,00	7.000,00	7.000,00	
08.244.1004.2089.0000	APOIO A ORGANIZAÇÃO E GESTÃO DO PROG. B.FAMILIA E CADUNICO - IGD-PBF	0,00	0,00	52.000,00	52.000,00	
08.244.1004.2109.0000	APOIO A ORGANIZAÇÃO E GESTÃO DO SUAS - IGD/SUAS	0,00	0,00	17.000,00	17.000,00	
08.244.1004.2113.0000	MANUTENCAO DAS ATIV.SERV. PROTEÇÃO SOCIAL BASICA	0,00	0,00	406.000,00	406.000,00	
08.244.1004.2114.0000	MANUTENCAO DAS ATIV.SERV.PROTEÇÃO SOCIAL ESPECIAL MEDIA COMPLEXIBILIDADE	0,00	0,00	115.000,00	115.000,00	
08.244.1004.2130.0000	FORTALECIMENTO DO CONTROLE SOCIAL - IGD/SUAS	0,00	0,00	21.000,00	21.000,00	
09	Previdência Social	0,00	20.000,00	3.375.000,00	3.395.000,00	
09	272	Previdência do Regime Estatutário	0,00	20.000,00	3.375.000,00	3.395.000,00



PREFEITURA MUNICIPAL DE SANTA CRUZ

AV 3 DE MAIO Nº 276 CENTRO - CNPJ:24301475/0001-86

Orçamento Programa - Exercício de 2022

Anexo 07

Page 4

Lei: 514, Data: 24/11/2021

PROGRAMA DE TRABALHO DO GOVERNO DEMONSTRATIVO DE FUNÇÕES, SUBFUNÇÕES E PROGRAMAS POR PROJETOS, ATIVIDADES E OPERAÇÕES ESPECIAIS (Inc.II, § 2º, Art.2º)

Código	Especificação	Operação Especial	Projetos	Atividades	T o t a l		
09	Previdência Social	0,00	20.000,00	3.375.000,00	3.395.000,00		
09	272	Previdência do Regime Estatutário	0,00	20.000,00	3.375.000,00	3.395.000,00	
09	272	1002	GESTÃO PREVIDENCIÁRIA	0,00	20.000,00	3.375.000,00	3.395.000,00
09.272.1002.1081.0000	AQUIS.VEIC.MOVEIS E EQUIP.DIV. P/FUNAP	0,00	10.000,00	0,00	10.000,00		
09.272.1002.1097.0000	INICIO DA CONSTRUCAO DO PREDI SEDE DO FUNPRESC	0,00	10.000,00	0,00	10.000,00		
09.272.1002.2092.0000	MANUT.FUNC.DAS ATIV.DO FUNPRESC	0,00	0,00	425.000,00	425.000,00		
09.272.1002.2093.0000	DISPENDIO C/INATIVOS,PENSIONISTAS E SAL.FAMILIA	0,00	0,00	2.900.000,00	2.900.000,00		
09.272.1002.2094.0000	DISPENDIO C/SALARIOS MATERNIDADE E LICENCAS P/A SAUDE	0,00	0,00	50.000,00	50.000,00		
10	Saúde	0,00	687.261,00	8.669.348,00	9.356.609,00		
10	301	Atenção Básica	0,00	554.261,00	6.061.848,00	6.616.109,00	
10	301	1003	SANTA CRUZ EM SAÚDE	0,00	554.261,00	6.061.848,00	6.616.109,00
10.301.1003.1066.0000	AQUIS.DE VEIC.MOVEIS E EQUIP'.P/O GABINETE DO SEC. SAUDE	0,00	9.000,00	0,00	9.000,00		
10.301.1003.1067.0000	AQUISICAO DE UNIDADES ODONTOLOGICAS	0,00	35.000,00	0,00	35.000,00		
10.301.1003.1069.0000	CONST.AMPL.E RECUP.DE UNIDADES SAUDE/LABORAT.ANALITICO MUNICIPAL	0,00	65.000,00	0,00	65.000,00		
10.301.1003.1071.0000	AQUIS.VEIC.MOVEIS E EQUIP.P/FMS/ESF	0,00	25.000,00	0,00	25.000,00		
10.301.1003.1085.0000	CONST.AMP. RECUP. DE ACADEMIA DA SAUDE E UBS's NA CIDADE, VILAS E POVOADOS,	0,00	40.000,00	0,00	40.000,00		
10.301.1003.1094.0000	APOIO AO PROG. QUALIFARSUS - INVEST.	0,00	8.000,00	0,00	8.000,00		
10.301.1003.1100.0000	REFORMA OU AMPLIAÇÃO DOS PRÉDIOS DA SAÚDE	0,00	6.087,00	0,00	6.087,00		
10.301.1003.1101.0000	AQUISIÇÃO DE EQUIPAMENTOS E MATERIAIS PERMANENTES P/ OS PROGRAMAS DA SAÚDE	0,00	12.174,00	0,00	12.174,00		
10.301.1003.2002.0000	DESPESAS DE EXERCICIO ANTERIORES	0,00	0,00	46.000,00	46.000,00		
10.301.1003.2022.0000	DESP.COM PAGAMENTOS DE OBRIGACOES PATRONAIS	0,00	0,00	546.000,00	546.000,00		
10.301.1003.2057.0000	MANUT.E FUNC. ATIV. ATENÇÃO BAS. SAUDE	0,00	0,00	1.955.000,00	1.955.000,00		
10.301.1003.2059.0000	PROGRAMA DE COMBATE AS CARENCIAS NUTRICIONAIS	0,00	0,00	19.000,00	19.000,00		
10.301.1003.2061.0000	APOIO A ESTRATEGICA DE SAUDE DA FAMILIA - ESF	0,00	0,00	2.257.000,00	2.257.000,00		
10.301.1003.2064.0000	MANUT.FUNC.DAS ATIV.DO GABINETE SECRETARIO DE SAUDE	0,00	0,00	374.500,00	374.500,00		
10.301.1003.2069.0000	APOIO AO PROGRAMA EACS - ESTRATEGIAS AGENTES COMUNITARIO DE SAUDE	0,00	0,00	770.000,00	770.000,00		
10.301.1003.2110.0000	RATEIO PARA PARTICIPAÇÃO DO MUNIC. EM CONSORCIOS PUBLICO	0,00	0,00	4.000,00	4.000,00		
10.301.1003.2134.0000	MANUTENÇÃO GERAL DA SAÚDE DOS CONVENIADOS AO CISAPE	0,00	0,00	81.218,00	81.218,00		
10.301.1003.2135.0000	PAGAMENTO DE ENCARGOS SOCIAIS DA SAÚDE (INSS, FGTS E OUTRAS)	0,00	0,00	9.130,00	9.130,00		
10.301.1003.2148.0000	ENFRENTAMENTO DA EMERGÊNCIA COVID-19	0,00	354.000,00	0,00	354.000,00		
10	302	Assistência Hospitalar e Ambulatorial	0,00	98.000,00	2.100.500,00	2.198.500,00	
10	302	1003	SANTA CRUZ EM SAÚDE	0,00	98.000,00	2.100.500,00	2.198.500,00
10.302.1003.1068.0000	AQUISICAO AMBULANCIAS P/SEDE E POVOADOS	0,00	28.000,00	0,00	28.000,00		
10.302.1003.1070.0000	AMPL.E RECUP.HOSPITAL PUBLICO MUNICIPAL	0,00	60.000,00	0,00	60.000,00		
10.302.1003.1084.0000	CONST. E INSTALACAO DE CENTROS DE REABILITACAO FISIOTERAPEUTICA, NO M	0,00	10.000,00	0,00	10.000,00		
10.302.1003.2022.0000	DESP.COM PAGAMENTOS DE OBRIGACOES PATRONAIS	0,00	0,00	322.000,00	322.000,00		
10.302.1003.2063.0000	APOIO AO TFD - TRATAMENTO FORA DOMICILIO	0,00	0,00	124.500,00	124.500,00		
10.302.1003.2065.0000	IMPLANTAÇÃO E FUNCIONAMENTO DO SERVIÇOS DE ATENDIMENTO MÉDICO DE URGÊNCIA (SAMU)	0,00	0,00	7.000,00	7.000,00		
10.302.1003.2066.0000	MANUT.ATIV.DO HOSPITAL PUBLICO MUNICIPAL	0,00	0,00	1.647.000,00	1.647.000,00		
10	303	Suporte Profilático e Terapêutico	0,00	0,00	155.000,00	155.000,00	

**PREFEITURA MUNICIPAL DE SANTA CRUZ**

AV 3 DE MAIO Nº 276 CENTRO - CNPJ:24301475/0001-86

Orçamento Programa - Exercício de 2022

Anexo 07

Page 5

Lei: 514, Data: 24/11/2021

**PROGRAMA DE TRABALHO DO GOVERNO
DEMONSTRATIVO DE FUNÇÕES, SUBFUNÇÕES E PROGRAMAS
POR PROJETOS, ATIVIDADES E OPERAÇÕES ESPECIAIS**
(Inc.II, § 2º, Art.2º)

Código	Especificação	Operação Especial	Projetos	Atividades	T o t a l
10	Saúde	0,00	687.261,00	8.669.348,00	9.356.609,00
10	303 Suporte Profilático e Terapêutico	0,00	0,00	155.000,00	155.000,00
10	303 1003 SANTA CRUZ EM SAÚDE	0,00	0,00	155.000,00	155.000,00
10.303.1003.2060.0000	PROGRAMA DE ASSISTENCIA FARMACEUTICA BASICA, INCL. LAFEPE	0,00	0,00	155.000,00	155.000,00
10	304 Vigilância Sanitária	0,00	25.000,00	167.500,00	192.500,00
10	304 1003 SANTA CRUZ EM SAÚDE	0,00	25.000,00	167.500,00	192.500,00
10.304.1003.1073.0000	AQUIS. DE VEIC.MOVEIS E EQUIP.DIV.P/O DEPTO DE VIG.SANITARIA	0,00	5.000,00	0,00	5.000,00
10.304.1003.1074.0000	CONSTRUCAO DE MELHORIAS SANITARIAS DOMIC.NO MUNICIPIO	0,00	20.000,00	0,00	20.000,00
10.304.1003.2068.0000	MANUT. E FUNC.DAS ATIV. DO DEPTO DE VIG.SANITARIA	0,00	0,00	167.500,00	167.500,00
10	305 Vigilância Epidemiológica	0,00	10.000,00	184.500,00	194.500,00
10	305 1003 SANTA CRUZ EM SAÚDE	0,00	10.000,00	184.500,00	194.500,00
10.305.1003.1076.0000	CONST.AMPL.E/OU REC.DE C. POP.NA Z.RURAL,INC.PROG.FNHIS/PAC/CONT. CHAGAS	0,00	10.000,00	0,00	10.000,00
10.305.1003.2070.0000	PROG. DE VIGILÂNCIA EPIDEMIOLOGICA E CONTROLE DE ENDEMIAS (DOENCAS DE CHAGAS,HANSENIASE,LEISHMANIO	0,00	0,00	184.500,00	184.500,00
12	Educação	0,00	411.000,00	18.112.000,00	18.523.000,00
12	306 Alimentação e Nutrição	0,00	0,00	432.000,00	432.000,00
12	306 1005 NOVA EDUCAÇÃO E QUALIDADE DO ENSINO	0,00	0,00	432.000,00	432.000,00
12.306.1005.2142.0000	MANUTENÇÃO DO PROG. NAC. DE ALIMENTAÇÃO ESCOLAR - PNAE	0,00	0,00	432.000,00	432.000,00
12	361 Ensino Fundamental	0,00	231.000,00	16.412.000,00	16.643.000,00

**PREFEITURA MUNICIPAL DE SANTA CRUZ**

AV 3 DE MAIO Nº 276 CENTRO - CNPJ:24301475/0001-86

Orçamento Programa - Exercício de 2022

Anexo 07

Page 6

Lei: 514, Data: 24/11/2021

**PROGRAMA DE TRABALHO DO GOVERNO
DEMONSTRATIVO DE FUNÇÕES, SUBFUNÇÕES E PROGRAMAS
POR PROJETOS, ATIVIDADES E OPERAÇÕES ESPECIAIS**

(Inc.II, § 2º, Art.2º)

Código	Especificação	Operação Especial	Projetos	Atividades	T o t a l		
12	Educação	0,00	411.000,00	18.112.000,00	18.523.000,00		
12	361	Ensino Fundamental	0,00	231.000,00	16.412.000,00	16.643.000,00	
12	361	1005	NOVA EDUCAÇÃO E QUALIDADE DO ENSINO	0,00	231.000,00	16.412.000,00	16.643.000,00
12.361.1005.1018.0000	AQUIS.DE VEIC.MOVEIS E EQUIP.DIV.P/O GAB. DO SEC. DE EDUCACAO	0,00	5.000,00	0,00	5.000,00		
12.361.1005.1019.0000	AQUIS.DE VEIC.MOVEIS E EQUIP.DIV.P/O DEPTO DE ENSINO FUNDAMENTAL	0,00	55.000,00	0,00	55.000,00		
12.361.1005.1020.0000	AQUIS.DE MOVEIS E EQUIP.DIV. P/ O PDDE	0,00	1.000,00	0,00	1.000,00		
12.361.1005.1021.0000	CONST.AMP. REC. UNID.ESC.P/O ENS.FUND.INCLUSIVE	0,00	100.000,00	0,00	100.000,00		
12.361.1005.1022.0000	CONST.AMP.E RECUP.DE QUADRAS E GINASIOS ESPORT.E POLI ESPORTIVO COM OU	0,00	50.000,00	0,00	50.000,00		
12.361.1005.1025.0000	CONST.AMPL.E RECUPERACAO DE ESCOLAS, CENTROS TECNOLOGICOS E INSTAL. DE	0,00	20.000,00	0,00	20.000,00		
12.361.1005.2024.0000	MANUT. E FUNC. DAS ATIV.DA SEC. DE EDUCAÇÃO	0,00	0,00	415.000,00	415.000,00		
12.361.1005.2025.0000	MANUT. E FUNC. DO DEPTO DE ENSINO FUNDAMENTAL	0,00	0,00	1.372.000,00	1.372.000,00		
12.361.1005.2028.0000	MANUTENÇÃO DO PROG.DINHEIRO DIRETO NAS ESCOLAS - PDDE	0,00	0,00	8.000,00	8.000,00		
12.361.1005.2029.0000	MANUTENÇÃO ATIVIDADES DO FUNDEB COMPLEMENTAÇÃO VAAT 70%	0,00	0,00	1.000.000,00	1.000.000,00		
12.361.1005.2030.0000	MANUTENÇÃO ATIVIDADES DO FUNDEB COMPLEMENTAÇÃO VAAT 70%	0,00	0,00	600.000,00	600.000,00		
12.361.1005.2031.0000	MANUTENÇÃO ATIVIDADES DO FUNDEB COMPLEMENTAÇÃO VAAT 30%	0,00	0,00	260.000,00	260.000,00		
12.361.1005.2032.0000	MANUTENÇÃO ATIVIDADES DO FUNDEB 70%	0,00	0,00	8.235.000,00	8.235.000,00		
12.361.1005.2033.0000	MANUTENÇÃO ATIVIDADES DO FUNDEB 30%	0,00	0,00	2.914.000,00	2.914.000,00		
12.361.1005.2115.0000	APOIO AO PROGRAMA MAIS EDUCAÇÃO	0,00	0,00	16.000,00	16.000,00		
12.361.1005.2118.0000	MANUTENÇÃO AO PROG. PNATE ENSINO FUNDAMENTAL	0,00	0,00	700.000,00	700.000,00		
12.361.1005.2119.0000	Apoio ao Programa - Recursos Salário Educação	0,00	0,00	540.000,00	540.000,00		
12.361.1005.2124.0000	Apoio ao Programa Estadual Transporte Escolar - PETE	0,00	0,00	352.000,00	352.000,00		
12	362	Ensino Médio	0,00	0,00	2.000,00	2.000,00	
12	362	1005	NOVA EDUCAÇÃO E QUALIDADE DO ENSINO	0,00	0,00	2.000,00	2.000,00
12.362.1005.2039.0000	APOIO AO FUNCIONAMENTO DO ENSINO MÉDIO	0,00	0,00	2.000,00	2.000,00		
12	363	Ensino Profissional	0,00	0,00	12.000,00	12.000,00	
12	363	1005	NOVA EDUCAÇÃO E QUALIDADE DO ENSINO	0,00	0,00	12.000,00	12.000,00
12.363.1005.2038.0000	MANUTENCAO E FUNC. ATIV.DEPT.ENSINO PROFISSIONALIZANTES	0,00	0,00	12.000,00	12.000,00		
12	364	Ensino Superior	0,00	0,00	169.000,00	169.000,00	
12	364	1005	NOVA EDUCAÇÃO E QUALIDADE DO ENSINO	0,00	0,00	169.000,00	169.000,00
12.364.1005.2040.0000	MANUTENÇÃO E FUNC. DO PROGRAMA BOLSA UNIVERSITÁRIA	0,00	0,00	169.000,00	169.000,00		
12	365	Educação Infantil	0,00	165.000,00	897.000,00	1.062.000,00	
12	365	1005	NOVA EDUCAÇÃO E QUALIDADE DO ENSINO	0,00	165.000,00	897.000,00	1.062.000,00
12.365.1005.1026.0000	AQUIS.DE VEIC.MOVEIS E EQUIP. DIV.P/O ENS. INFANTIL	0,00	5.000,00	0,00	5.000,00		
12.365.1005.1027.0000	CONST.AMPL. E RECUP.DE CRECHES E UNID.DO ENS.PRE-ESCOLAR, NO MUNICIPIO	0,00	160.000,00	0,00	160.000,00		
12.365.1005.2041.0000	MANUTENÇÃO DO FUNDEB COMPLEMENTAÇÃO VAAT 70% ENSINO INFANTIL	0,00	0,00	867.000,00	867.000,00		
12.365.1005.2120.0000	Apoio ao Programa Brasil Carinhoso	0,00	0,00	30.000,00	30.000,00		
12	366	Educação de Jovens e Adultos	0,00	0,00	183.000,00	183.000,00	

**PREFEITURA MUNICIPAL DE SANTA CRUZ**

AV 3 DE MAIO Nº 276 CENTRO - CNPJ:24301475/0001-86

Orçamento Programa - Exercício de 2022

Anexo 07

Page 7

Lei: 514, Data: 24/11/2021

**PROGRAMA DE TRABALHO DO GOVERNO
DEMONSTRATIVO DE FUNÇÕES, SUBFUNÇÕES E PROGRAMAS
POR PROJETOS, ATIVIDADES E OPERAÇÕES ESPECIAIS**

(Inc.II, § 2º, Art.2º)

Código	Especificação	Operação Especial	Projetos	Atividades	T o t a l
12	Educação	0,00	411.000,00	18.112.000,00	18.523.000,00
12	366 Educação de Jovens e Adultos	0,00	0,00	183.000,00	183.000,00
12	366 1005 NOVA EDUCAÇÃO E QUALIDADE DO ENSINO	0,00	0,00	183.000,00	183.000,00
12.366.1005.2042.0000	MANUT.E FUNCIONAMENTO DO ENSINO DE JOVENS E ADULTOS - EJA E EDUCAÇÃO ESPECIAL	0,00	0,00	183.000,00	183.000,00
12	367 Educação Especial	0,00	15.000,00	5.000,00	20.000,00
12	367 1005 NOVA EDUCAÇÃO E QUALIDADE DO ENSINO	0,00	15.000,00	5.000,00	20.000,00
12.367.1005.1028.0000	AQUIS.DE VEICULOS,MOVEIS E EQUIP.DIV.P/ ENSINO ESPECIAL	0,00	5.000,00	0,00	5.000,00
12.367.1005.1029.0000	CONST.AMPL.E RECUP.DE UNID.ESCOLARES P/O ENS.ESPECIAL NO MUNICIPIO	0,00	10.000,00	0,00	10.000,00
12.367.1005.2043.0000	MANUT.E FUNCION.DAS ATIV. DO ENS.ESPECIAL E EM IMPLM.AO PLANO MUNICIP	0,00	0,00	5.000,00	5.000,00
13	Cultura	0,00	25.000,00	651.000,00	676.000,00
13	392 Difusão Cultural	0,00	25.000,00	651.000,00	676.000,00
13	392 1006 SANTA CRUZ VIVER	0,00	25.000,00	651.000,00	676.000,00
13.392.1006.1030.0000	AQUIS. DE MÓVEIS, VEÍCULOS E EQUIPAMENTOS P/ SEC. CULTURA, ESPORTES E TURISMO	0,00	15.000,00	0,00	15.000,00
13.392.1006.1031.0000	CONSTRUÇÃO, REFORMA E OU AMPLIAÇÃO DA SEC. DE CULTURA, ESPORTES E TURISMO	0,00	10.000,00	0,00	10.000,00
13.392.1006.2044.0000	APOIO A REALIZAÇÃO DE EVENTOS ESPORTIVOS	0,00	0,00	125.000,00	125.000,00
13.392.1006.2045.0000	MANUTENÇÃO DO DEPARTAMENTO DE CULTURA E JUVENTUDE	0,00	0,00	65.000,00	65.000,00
13.392.1006.2046.0000	APOIO A REALIZAÇÃO DE FESTEJOS E EVENTOS CULTURAI	0,00	0,00	231.000,00	231.000,00
13.392.1006.2099.0000	MANUTENÇÃO DO GAB. SEC. DE CULTURA, ESPORTES E TURISMO	0,00	0,00	230.000,00	230.000,00
15	Urbanismo	0,00	380.000,00	2.174.000,00	2.554.000,00
15	451 Infra-Estrutura Urbana	0,00	145.000,00	1.994.000,00	2.139.000,00
15	451 1008 SANTA CRUZ INTEGRADA	0,00	145.000,00	1.994.000,00	2.139.000,00
15.451.1008.1039.0000	AQUIS.DE VEIC.MOVEIS E EQUIP.DIV. P/O GAB.DO SEC.DE OBRAS E SERVICOS U	0,00	10.000,00	0,00	10.000,00
15.451.1008.1041.0000	AQUIS.DE VEIC.MOVEIS E EQUIP.DIV.P/O DEPTO DE OBRAS PUBLICAS	0,00	5.000,00	0,00	5.000,00
15.451.1008.1042.0000	AQUIS.E/OU DESAPROPRIACAO DE IMOVEIS P/O INTERESSE PUBLICO MUNICIPAL	0,00	10.000,00	0,00	10.000,00
15.451.1008.1043.0000	CONST.E/OU RESTAURACAO DE CALÇAMENTOS,MEIO-FIO E QUEBRA MOLAS NA SEDE,	0,00	100.000,00	0,00	100.000,00
15.451.1008.1044.0000	CONST.AMPL.E RECUP. DE ESTAC.P/TAXIS E MOTOTAXIS,INCL. PAVIMENTAÇÃO ASFALTICA NA SEDE E Z.RURAL	0,00	10.000,00	0,00	10.000,00
15.451.1008.1045.0000	CONST.AMPL.E RECUP.DE DISTRITOS INDUSTRIAIS,INCLUSIVE INSTAL. DE AGROI	0,00	5.000,00	0,00	5.000,00
15.451.1008.1047.0000	AQUIS.DE MOVEIS,VEIC.E EQUIP.DIV.P/O DEPTO DE SERVICOS URBANOS	0,00	5.000,00	0,00	5.000,00
15.451.1008.2048.0000	MANUT.E FUNC.DAS ATIV.DO GAB. DO SEC.DE OBRAS E SERV.URBANOS	0,00	0,00	418.000,00	418.000,00
15.451.1008.2049.0000	MANUT.E FUNCION.DAS ATIV.DO DEPTO DE OBRAS PUBLICAS	0,00	0,00	137.000,00	137.000,00
15.451.1008.2050.0000	MANUT.E FUNCION.DAS ATIV.DO DEPTO DE SERVICOS URBANOS	0,00	0,00	1.120.000,00	1.120.000,00
15.451.1008.2132.0000	MANUT. DAS ATIVIDADES DA ILUMINAÇÃO PÚBLICA	0,00	0,00	154.000,00	154.000,00
15.451.1008.2143.0000	MANUTENÇÃO DA LIMPEZA PÚBLICA E COLETA DE LIXO	0,00	0,00	165.000,00	165.000,00

**PREFEITURA MUNICIPAL DE SANTA CRUZ**

AV 3 DE MAIO Nº 276 CENTRO - CNPJ:24301475/0001-86

Orçamento Programa - Exercício de 2022

Anexo 07

Page 8

Lei: 514, Data: 24/11/2021

**PROGRAMA DE TRABALHO DO GOVERNO
DEMONSTRATIVO DE FUNÇÕES, SUBFUNÇÕES E PROGRAMAS
POR PROJETOS, ATIVIDADES E OPERAÇÕES ESPECIAIS**
(Inc.II, § 2º, Art.2º)

Código	Especificação	Operação Especial	Projetos	Atividades	T o t a l
15	Urbanismo	0,00	380.000,00	2.174.000,00	2.554.000,00
15	452 Serviços Urbanos	0,00	235.000,00	180.000,00	415.000,00
15	452 1008 SANTA CRUZ INTEGRADA	0,00	235.000,00	180.000,00	415.000,00
15.452.1008.1048.0000	CONST.AMPL.E RECUP.DE CEMITERIOS PUBLICOS NO MUNICIPIO	0,00	50.000,00	0,00	50.000,00
15.452.1008.1051.0000	AQUIS.DE VEIC.EQUIP.COLETORES DE LIXO E UTENS.DIVERSOS	0,00	30.000,00	0,00	30.000,00
15.452.1008.1052.0000	CONST.AMPL. E RECUP.DE PCAS,JARD.AV.E MONUMENTOS NA CIDADE,VILAS E POV	0,00	150.000,00	0,00	150.000,00
15.452.1008.1083.0000	AQUIS. INSTALAÇÃO DE PLACAS DE SINALIZAÇÃO DE TRANSITO VERT/HORIZ, INC	0,00	5.000,00	0,00	5.000,00
15.452.1008.2062.0000	MANUTENÇÃO DA UNIDADE DE TRIAGEM E TRANSBORDO DE RESÍDUOS SÓLIDOS	0,00	0,00	180.000,00	180.000,00
16	Habitação	0,00	5.000,00	0,00	5.000,00
16	482 Habitação Urbana	0,00	5.000,00	0,00	5.000,00
16	482 1008 SANTA CRUZ INTEGRADA	0,00	5.000,00	0,00	5.000,00
16.482.1008.1077.0000	CONST.AMPL.E/OU RECUP.DE CASAS POP.NA ZONA URB.INCLUS.AO PROG.MINHA CA	0,00	5.000,00	0,00	5.000,00
17	Saneamento	0,00	130.000,00	0,00	130.000,00
17	511 Saneamento Básico Rural	0,00	70.000,00	0,00	70.000,00
17	511 1008 SANTA CRUZ INTEGRADA	0,00	70.000,00	0,00	70.000,00
17.511.1008.1053.0000	PROG. DE SANEAMENTO RURAL	0,00	70.000,00	0,00	70.000,00
17	512 Saneamento Básico Urbano	0,00	60.000,00	0,00	60.000,00
17	512 1008 SANTA CRUZ INTEGRADA	0,00	60.000,00	0,00	60.000,00
17.512.1008.1054.0000	PROG. DE SANEAMENTO URBANO	0,00	30.000,00	0,00	30.000,00
17.512.1008.1055.0000	CONST.BANH.FOSSAS E PRIV.HIG.ATRAVES DOS PROG.MSD E PAC, NO MUNICIPIO	0,00	30.000,00	0,00	30.000,00
20	Agricultura	0,00	235.000,00	1.757.000,00	1.992.000,00
20	605 Abastecimento	0,00	0,00	30.000,00	30.000,00
20	605 1007 COMPROMISSO NA AGRICULTURA	0,00	0,00	30.000,00	30.000,00
20.605.1007.2138.0000	DESPESA COM MANUTENÇÃO DA PATRULHA MECANIZADA DO CISAPE	0,00	0,00	30.000,00	30.000,00
20	608 Promoção da Produção Agropecuária	0,00	235.000,00	1.727.000,00	1.962.000,00

**PREFEITURA MUNICIPAL DE SANTA CRUZ**

AV 3 DE MAIO Nº 276 CENTRO - CNPJ:24301475/0001-86

Orçamento Programa - Exercício de 2022

Anexo 07

Page 9

**PROGRAMA DE TRABALHO DO GOVERNO
DEMONSTRATIVO DE FUNÇÕES, SUBFUNÇÕES E PROGRAMAS
POR PROJETOS, ATIVIDADES E OPERAÇÕES ESPECIAIS**

Lei: 514, Data: 24/11/2021

(Inc.II, § 2º, Art.2º)

Código	Especificação	Operação Especial	Projetos	Atividades	T o t a l
20	Agricultura	0,00	235.000,00	1.757.000,00	1.992.000,00
20	608 Promoção da Produção Agropecuária	0,00	235.000,00	1.727.000,00	1.962.000,00
20	608 1007 COMPROMISSO NA AGRICULTURA	0,00	235.000,00	1.727.000,00	1.962.000,00
20.608.1007.1058.0000	AQUIS.DE VEIC.MOVEIS E EQUIP.DIV.P/O GAB. DO SECRETARIO DE AGRICULTURA	0,00	10.000,00	0,00	10.000,00
20.608.1007.1059.0000	CONST., REF. E AMPL. DE BARRAGENS, AÇUDES, POÇOS, CACIMBAS, CISTERNAS E SIST. ADUTORA	0,00	120.000,00	0,00	120.000,00
20.608.1007.1060.0000	AQUIS.DE VEIC.MAQ.MOVEIS E EQUIP.DIV.P/O DEPTO DE AGRICULTURA E MEIO AM	0,00	80.000,00	0,00	80.000,00
20.608.1007.1061.0000	CONST.DE HORTAS COMUNITARIAS,NUCLEOS DE INCENTIVO A PROD.DE FRUTICULTU	0,00	5.000,00	0,00	5.000,00
20.608.1007.1062.0000	CONST.DE CRIADOUROS	0,00	5.000,00	0,00	5.000,00
20.608.1007.1063.0000	P/PSICULTURA,AVICULTURA,APICULTURA,INCLUSIVE USINA	0,00	5.000,00	0,00	5.000,00
20.608.1007.1064.0000	AQUIS.DE VEIC.MOVEIS E EQUIP.DIV.P/O DEPTO DE FEIRAS E ABASTECIMENTO	0,00	10.000,00	0,00	10.000,00
20.608.1007.2052.0000	MANUT. E FUNC.DAS ATIV.DO GAB.DO SECRETARIO DE AGRICULTURA E MEIO AMBI	0,00	0,00	142.000,00	142.000,00
20.608.1007.2053.0000	MANUT. E FUNCION.DAS ATIV.DO DEPTO DE AGRICULTURA, PECUARIA E MEIO AM	0,00	0,00	1.467.000,00	1.467.000,00
20.608.1007.2054.0000	MANUT. E FUNCION. DAS ATIV. DO DEPTO DE FEIRAS E ABASTECIMENTO	0,00	0,00	87.000,00	87.000,00
20.608.1007.2055.0000	PROG.DE APOIO AO PEQUENO PRODUTOR,AGRICULTOR E EMPREENDEDOR, INCLUSIVE	0,00	0,00	26.000,00	26.000,00
20.608.1007.2056.0000	AQUIS. SEMENTES E MUDAS SELETIVAS P/O PLANTIO,INCLUSIVE HERBICITAS E	0,00	0,00	5.000,00	5.000,00
23	Comércio e Serviços	0,00	30.000,00	0,00	30.000,00
23	608 Promoção da Produção Agropecuária	0,00	30.000,00	0,00	30.000,00
23	608 1007 COMPROMISSO NA AGRICULTURA	0,00	30.000,00	0,00	30.000,00
23.608.1007.1065.0000	CONST.AMPL. E RECUP. DE ACOUGUES, CURRAIS, PARQUES DE FEIRA LIVRE,CASA	0,00	30.000,00	0,00	30.000,00
26	Transporte	0,00	20.000,00	1.248.000,00	1.268.000,00
26	782 Transporte Rodoviário	0,00	20.000,00	1.248.000,00	1.268.000,00
26	782 1008 SANTA CRUZ INTEGRADA	0,00	20.000,00	1.248.000,00	1.268.000,00
26.782.1008.1056.0000	AQUIS.DE VEIC. MOVEIS,MAQ.E EQUIP.DIV.P/O DEPTO DE TRANSP. SERV. RODO	0,00	10.000,00	0,00	10.000,00
26.782.1008.1057.0000	CONST.E/OU RECUP.DE ESTRADAS VICINAIS,PAVIM.DAS ESTRADAS DO MORRO DA C	0,00	10.000,00	0,00	10.000,00
26.782.1008.2051.0000	MANUT.E FUNCION.DAS ATIV.DO DEPTO DE TRANSPORTES E SERVICOS RODOVIARIO	0,00	0,00	1.238.000,00	1.238.000,00
26.782.1008.2139.0000	DESPESAS COM RECOLHIM. E TRANSP. DE JUMENTOS ABANDONADOS NAS RODOVIAS DOS MUN. CONSORCIADOS	0,00	0,00	10.000,00	10.000,00
27	Desporto e Lazer	0,00	0,00	127.000,00	127.000,00
27	813 Lazer	0,00	0,00	127.000,00	127.000,00
27	813 1006 SANTA CRUZ VIVER	0,00	0,00	127.000,00	127.000,00
27.813.1006.2047.0000	MANUTENÇÃO DAS ATIV. DEPARTAMENTO DE ESPORTES	0,00	0,00	63.000,00	63.000,00
27.813.1006.2100.0000	MANUTENÇÃO DO DEPARTAMENTO DE TURISMO E LAZER	0,00	0,00	64.000,00	64.000,00

**PREFEITURA MUNICIPAL DE SANTA CRUZ**

AV 3 DE MAIO Nº 276 CENTRO - CNPJ:24301475/0001-86

Orçamento Programa - Exercício de 2022

Anexo 07

Page 10

Lei: 514, Data: 24/11/2021

**PROGRAMA DE TRABALHO DO GOVERNO
DEMONSTRATIVO DE FUNÇÕES, SUBFUNÇÕES E PROGRAMAS
POR PROJETOS, ATIVIDADES E OPERAÇÕES ESPECIAIS**

(Inc.II, § 2º, Art.2º)

Código	Especificação	Operação Especial	Projetos	Atividades	T o t a l
27	Desporto e Lazer	0,00	0,00	127.000,00	127.000,00
99	Reserva de Contingência	2.761.168,84	0,00	100.000,00	2.861.168,84
99	999 Reserva de Contingência	2.761.168,84	0,00	100.000,00	2.861.168,84
99	999 1001 GESTÃO PÚBLICA	2.761.168,84	0,00	0,00	2.761.168,84
99.999.1001.9001.0000	RESERVA DE CONTINGENCIA	2.761.168,84	0,00	0,00	2.761.168,84
99	999 1002 GESTÃO PREVIDENCIÁRIA	0,00	0,00	100.000,00	100.000,00
99.999.1002.2097.0000	RESERVAS PARA O REGIME PROPRIO DE PREVIDENCIA	0,00	0,00	100.000,00	100.000,00
TOTAL		2.761.168,84	2.075.021,89	44.671.205,00	49.507.395,73

**PREFEITURA MUNICIPAL DE SANTA CRUZ**

AV 3 DE MAIO Nº 276 CENTRO - CNPJ:24301475/0001-86

Orçamento Programa - Exercício de 2022

Anexo 08

Page 1

Lei: 514, Data: 24/11/2021

**DESPESA POR FUNÇÃO, SUBFUNÇÃO E PROGRAMAS
CONFORME O VÍNCULO COM OS RECURSOS**

(Inc.II, § 2º, Art.2º)

Código	Especificação	Ordinário	Vinculado	Adm. Indireta	Total
01	Legislativa	1.730.000,00			1.730.000,00
01 031	Ação Legislativa	1.730.000,00			1.730.000,00
01 031 1000	GESTÃO LEGISLATIVA	1.730.000,00			1.730.000,00
04	Administração	4.830.726,00		46.218,00	4.876.944,00
04 121	Planejamento e Orçamento	335.000,00			335.000,00
04 121 1001	GESTÃO PÚBLICA	335.000,00			335.000,00
04 122	Administração Geral	3.656.726,00		46.218,00	3.702.944,00
04 122 1001	GESTÃO PÚBLICA	3.656.726,00		46.218,00	3.702.944,00
04 124	Controle Interno	59.000,00			59.000,00
04 124 1001	GESTÃO PÚBLICA	59.000,00			59.000,00
04 128	Formação de Recursos Humanos	127.000,00			127.000,00
04 128 1001	GESTÃO PÚBLICA	127.000,00			127.000,00
04 129	Administração de Receitas	653.000,00			653.000,00
04 129 1001	GESTÃO PÚBLICA	653.000,00			653.000,00
08	Assistência Social	178.673,89	1.804.000,00		1.982.673,89
08 243	Assistência à Criança e ao Adolescente	173.673,89	75.000,00		248.673,89
08 243 1004	SANTA CRUZ EM AÇÃO SOCIAL	173.673,89	75.000,00		248.673,89
08 244	Assistência Comunitária	5.000,00	1.729.000,00		1.734.000,00
08 244 1004	SANTA CRUZ EM AÇÃO SOCIAL	5.000,00	1.729.000,00		1.734.000,00
09	Previdência Social		3.395.000,00		3.395.000,00
09 272	Previdência do Regime Estatutário		3.395.000,00		3.395.000,00
09 272 1002	GESTÃO PREVIDENCIÁRIA		3.395.000,00		3.395.000,00
10	Saúde	2.000,00	9.246.000,00	108.609,00	9.356.609,00
10 301	Atenção Básica	2.000,00	6.505.500,00	108.609,00	6.616.109,00
10 301 1003	SANTA CRUZ EM SAÚDE	2.000,00	6.505.500,00	108.609,00	6.616.109,00
10 302	Assistência Hospitalar e Ambulatorial		2.198.500,00		2.198.500,00
10 302 1003	SANTA CRUZ EM SAÚDE		2.198.500,00		2.198.500,00
10 303	Suporte Profilático e Terapêutico		155.000,00		155.000,00
10 303 1003	SANTA CRUZ EM SAÚDE		155.000,00		155.000,00
10 304	Vigilância Sanitária		192.500,00		192.500,00
10 304 1003	SANTA CRUZ EM SAÚDE		192.500,00		192.500,00
10 305	Vigilância Epidemiológica		194.500,00		194.500,00
10 305 1003	SANTA CRUZ EM SAÚDE		194.500,00		194.500,00
12	Educação		18.523.000,00		18.523.000,00
12 306	Alimentação e Nutrição		432.000,00		432.000,00
12 306 1005	NOVA EDUCAÇÃO E QUALIDADE DO ENSINO		432.000,00		432.000,00
12 361	Ensino Fundamental		16.643.000,00		16.643.000,00
12 361 1005	NOVA EDUCAÇÃO E QUALIDADE DO ENSINO		16.643.000,00		16.643.000,00
12 362	Ensino Médio		2.000,00		2.000,00
12 362 1005	NOVA EDUCAÇÃO E QUALIDADE DO ENSINO		2.000,00		2.000,00
12 363	Ensino Profissional		12.000,00		12.000,00
12 363 1005	NOVA EDUCAÇÃO E QUALIDADE DO ENSINO		12.000,00		12.000,00

**PREFEITURA MUNICIPAL DE SANTA CRUZ**

AV 3 DE MAIO Nº 276 CENTRO - CNPJ:24301475/0001-86

Orçamento Programa - Exercício de 2022

Anexo 08

Page 2

Lei: 514, Data: 24/11/2021

**DESPESA POR FUNÇÃO, SUBFUNÇÃO E PROGRAMAS
CONFORME O VÍNCULO COM OS RECURSOS**

(Inc.II, § 2º, Art.2º)

Código	Especificação	Ordinário	Vinculado	Adm. Indireta	Total
12 364	Ensino Superior		169.000,00		169.000,00
12 364 1005	NOVA EDUCAÇÃO E QUALIDADE DO ENSINO		169.000,00		169.000,00
12 365	Educação Infantil		1.062.000,00		1.062.000,00
12 365 1005	NOVA EDUCAÇÃO E QUALIDADE DO ENSINO		1.062.000,00		1.062.000,00
12 366	Educação de Jovens e Adultos		183.000,00		183.000,00
12 366 1005	NOVA EDUCAÇÃO E QUALIDADE DO ENSINO		183.000,00		183.000,00
12 367	Educação Especial		20.000,00		20.000,00
12 367 1005	NOVA EDUCAÇÃO E QUALIDADE DO ENSINO		20.000,00		20.000,00
13	Cultura	676.000,00			676.000,00
13 392	Difusão Cultural	676.000,00			676.000,00
13 392 1006	SANTA CRUZ VIVER	676.000,00			676.000,00
15	Urbanismo	2.554.000,00			2.554.000,00
15 451	Infra-Estrutura Urbana	2.139.000,00			2.139.000,00
15 451 1008	SANTA CRUZ INTEGRADA	2.139.000,00			2.139.000,00
15 452	Serviços Urbanos	415.000,00			415.000,00
15 452 1008	SANTA CRUZ INTEGRADA	415.000,00			415.000,00
16	Habitação	5.000,00			5.000,00
16 482	Habitação Urbana	5.000,00			5.000,00
16 482 1008	SANTA CRUZ INTEGRADA	5.000,00			5.000,00
17	Saneamento	130.000,00			130.000,00
17 511	Saneamento Básico Rural	70.000,00			70.000,00
17 511 1008	SANTA CRUZ INTEGRADA	70.000,00			70.000,00
17 512	Saneamento Básico Urbano	60.000,00			60.000,00
17 512 1008	SANTA CRUZ INTEGRADA	60.000,00			60.000,00
20	Agricultura	1.942.000,00	20.000,00	30.000,00	1.992.000,00
20 605	Abastecimento			30.000,00	30.000,00
20 605 1007	COMPROMISSO NA AGRICULTURA			30.000,00	30.000,00
20 608	Promoção da Produção Agropecuária	1.942.000,00	20.000,00		1.962.000,00
20 608 1007	COMPROMISSO NA AGRICULTURA	1.942.000,00	20.000,00		1.962.000,00
23	Comércio e Serviços	30.000,00			30.000,00
23 608	Promoção da Produção Agropecuária	30.000,00			30.000,00
23 608 1007	COMPROMISSO NA AGRICULTURA	30.000,00			30.000,00
26	Transporte	1.258.000,00		10.000,00	1.268.000,00
26 782	Transporte Rodoviário	1.258.000,00		10.000,00	1.268.000,00
26 782 1008	SANTA CRUZ INTEGRADA	1.258.000,00		10.000,00	1.268.000,00
27	Desporto e Lazer	127.000,00			127.000,00
27 813	Lazer	127.000,00			127.000,00
27 813 1006	SANTA CRUZ VIVER	127.000,00			127.000,00
99	Reserva de Contingência	2.761.168,84	100.000,00		2.861.168,84
99 999	Reserva de Contingência	2.761.168,84	100.000,00		2.861.168,84

**PREFEITURA MUNICIPAL DE SANTA CRUZ**

AV 3 DE MAIO Nº 276 CENTRO - CNPJ:24301475/0001-86

Orçamento Programa - Exercício de 2022

Anexo 08

Page 3

Lei: 514, Data: 24/11/2021

**DESPESA POR FUNÇÃO, SUBFUNÇÃO E PROGRAMAS
CONFORME O VÍNCULO COM OS RECURSOS**

(Inc.II, § 2º, Art.2º)

Código	Especificação	Ordinário	Vinculado	Adm. Indireta	Total
99 999 1001	GESTÃO PÚBLICA	2.761.168,84			2.761.168,84
99 999 1002	GESTÃO PREVIDENCIÁRIA		100.000,00		100.000,00
TOTAL		16.224.568,73	33.088.000,00	194.827,00	49.507.395,73

**PREFEITURA MUNICIPAL DE SANTA CRUZ**

AV 3 DE MAIO Nº 276 CENTRO - CNPJ:24301475/0001-86

Orçamento Programa - Exercício de 2022

Anexo 09

Page 1

DEMONSTRATIVO DAS DESPESAS POR ORGÃO E FUNÇÕES DE GOVERNO

(Inc.II, § 2º, Art.2º)

Lei: 514, Data: 24/11/2021

Orgão:	01 01	CORPO DELIBERATIVO E SECRETARIA DA CAMARA	Valor
Função	01	Legislativa	1.730.000,00
Orgão:	02 02	GABINETE DO PREFEITA	Valor
Função	04	Administração	1.153.000,00
Orgão:	02 020	SECRETARIA ADMINISTRATIVA DE GOVERNO	Valor
Função	04	Administração	130.000,00
Orgão:	02 04	SECRETARIA ADMINISTRATIVA DA SECAF	Valor
Função	04	Administração	3.547.726,00
Função	99	Reserva de Contingência	2.761.168,84
Orgão:	02 05	SECRETARIA DE ASSISTÊNCIA SOCIAL	Valor
Função	08	Assistência Social	956.000,00
Orgão:	02 06	SECRETARIA DE EDUCACAO	Valor
Função	12	Educação	18.523.000,00
Orgão:	02 07	SECRETARIA DE CULTURA, ESPORTES E TURISMO	Valor
Função	13	Cultura	676.000,00
Função	27	Desporto e Lazer	127.000,00
Orgão:	02 08	SECRETARIA DE OBRAS E SERVICOS URBANOS	Valor
Função	15	Urbanismo	2.554.000,00
Função	16	Habitação	5.000,00
Função	17	Saneamento	130.000,00
Função	26	Transporte	1.258.000,00
Orgão:	02 09	SECRETARIA AGRICULTURA E MEIO AMBIENTE	Valor
Função	20	Agricultura	1.962.000,00
Função	23	Comércio e Serviços	30.000,00
Orgão:	02 10	FUNDO MUNICIPAL DE SAUDE	Valor
Função	10	Saúde	9.248.000,00
Orgão:	02 11	FUNDO MUNICIPAL DE ASSISTENCIA SOCIAL	Valor
Função	08	Assistência Social	853.000,00

**PREFEITURA MUNICIPAL DE SANTA CRUZ**

AV 3 DE MAIO Nº 276 CENTRO - CNPJ:24301475/0001-86

Orçamento Programa - Exercício de 2022

Anexo 09

Page 2

DEMONSTRATIVO DAS DESPESAS POR ORGÃO E FUNÇÕES DE GOVERNO

(Inc.II, § 2º, Art.2º)

Lei: 514, Data: 24/11/2021

Orgão:			Valor
02 12	FUNDO MUNICIPAL DA CRIANÇA E DO ADOLESCENTE		
Função	08	Assistência Social	173.673,89
Orgão:	02 13	FUNPRESC - FUNDO PREV. SANTA CRUZ	Valor
Função	09	Previdência Social	3.395.000,00
Função	99	Reserva de Contingência	100.000,00
Orgão:	02 16	CISAPE - CONS. INTERM. DOS MUNIC. DO ARARIPE PERNAMBUCANO	Valor
Função	04	Administração	46.218,00
Função	10	Saúde	108.609,00
Função	20	Agricultura	30.000,00
Função	26	Transporte	10.000,00
TOTAL GERAL			49.507.395,73

RESUMO DO TOTAL ORÇADO POR ORGÃO

01 01	CORPO DELIBERATIVO E SECRETARIA DA CAMARA	1.730.000,00
02 02	GABINETE DO PREFEITA	1.153.000,00
02 02(SECRETARIA ADMINISTRATIVA DE GOVERNO	130.000,00
02 04	SECRETARIA ADMINISTRATIVA DA SECAF	6.308.894,84
02 05	SECRETARIA DE ASSISTÊNCIA SOCIAL	956.000,00
02 06	SECRETARIA DE EDUCACAO	18.523.000,00
02 07	SECRETARIA DE CULTURA, ESPORTES E TURISMO	803.000,00
02 08	SECRETARIA DE OBRAS E SERVICOS URBANOS	3.947.000,00
02 09	SECRETARIA AGRICULTURA E MEIO AMBIENTE	1.992.000,00
02 10	FUNDO MUNICIPAL DE SAUDE	9.248.000,00
02 11	FUNDO MUNICIPAL DE ASSISTENCIA SOCIAL	853.000,00
02 12	FUNDO MUNICIPAL DA CRIANÇA E DO ADOLESCENTE	173.673,89
02 13	FUNPRESC - FUNDO PREV. SANTA CRUZ	3.495.000,00
02 16	CISAPE - CONS. INTERM. DOS MUNIC. DO ARARIPE PERNAMBUCANO	107,00
TOTAL		49.507.395,73

RESUMO DO TOTAL ORÇADO POR FUNÇÃO

01	Legislativa	1.730.000,00
04	Administração	4.876.944,00
08	Assistência Social	1.982.673,89
09	Previdência Social	3.395.000,00
10	Saúde	9.356.609,00
12	Educação	18.523.000,00
13	Cultura	676.000,00

**PREFEITURA MUNICIPAL DE SANTA CRUZ**

AV 3 DE MAIO Nº 276 CENTRO - CNPJ:24301475/0001-86

Orçamento Programa - Exercício de 2022

Anexo 09

Page 3

DEMONSTRATIVO DAS DESPESAS POR ORGÃO E FUNÇÕES DE GOVERNO

(Inc.II, § 2º, Art.2º)

Lei: 514, Data: 24/11/2021

15	Urbanismo	2.554.000,00
16	Habitação	5.000,00
17	Saneamento	130.000,00
20	Agricultura	1.992.000,00
23	Comércio e Serviços	30.000,00
26	Transporte	1.268.000,00
27	Desporto e Lazer	127.000,00
99	Reserva de Contingência	2.861.168,84
TOTAL		49.507.395,73



ENTIDADE: 7 CISAPE - CONS. INTERM. DO SERTÃO DO ARARIPE PERNAMBUCANO

RECEITA

Código	Discriminação	Valor \$
1739.50.0.1	TRANSF. DO MUNICIPIO EXU ADMINISTRAÇÃO	34.000,00
1739.50.0.1	TRANSF. DO MUNICIPIO DE EXU PROG. SAÚDE	108.609,00
1739.50.0.1	TRANSF. DO MUNICIPIO DE EXU PATRUL. MECANIZADA	26.109,00
1739.50.0.1	TRANSF. DO MUNICIPIO DE EXU REC.ANIM. RODOVIAS	26.109,00
	TOTAL	194.827,00

PLANO DE APLICAÇÃO

CLoc	Func/Prog	Catgo	Discriminação	Valor - \$
04			Administração	
04	122		Administração Geral	
04	122	1001	GESTÃO PÚBLICA	
04	122	1001 1099 0000	AQUISIÇÃO DE VEÍCULOS, MÁQUINAS, MÓVEIS E EQUIPAMENTOS	
		4 4 90	INVESTIMENTOS	6.087,00
04	122	1001 2133 0000	DESPESAS COM MANUTENÇÃO DAS ATIVIDADES ADMIN. DO CISAPE	
		3 1 90	PESSOAL E ENCARGOS SOCIAIS	23.131,00
		3 3 90	OUTRAS DESPESAS CORRENTES	17.000,00
10			Saúde	
10	301		Atenção Básica	
10	301	1003	SANTA CRUZ EM SAÚDE	
10	301	1003 1100 0000	REFORMA OU AMPLIAÇÃO DOS PRÉDIOS DA SAÚDE	
		4 4 90	INVESTIMENTOS	6.087,00
		4 4 90	INVESTIMENTOS	12.174,00
10	301	1003 2134 0000	MANUTENÇÃO GERAL DA SAÚDE DOS CONVENIADOS AO CISAPE	
		3 1 90	PESSOAL E ENCARGOS SOCIAIS	18.261,00
		3 3 90	OUTRAS DESPESAS CORRENTES	62.957,00
		3 1 90	PESSOAL E ENCARGOS SOCIAIS	6.087,00
		3 3 90	OUTRAS DESPESAS CORRENTES	3.043,00
20			Agricultura	
20	605		Abastecimento	
20	605	1007	COMPROMISSO NA AGRICULTURA	
20	605	1007 2138 0000	DESPESA COM MANUTENÇÃO DA PATRULHA MECANIZADA DO CISAPE	
		3 3 90	OUTRAS DESPESAS CORRENTES	30.000,00
26			Transporte	
26	782		Transporte Rodoviário	
26	782	1008	SANTA CRUZ INTEGRADA	
26	782	1008 2139 0000	DESPESAS COM RECOLHIM. E TRANSP. DE JUMENTOS ABANDONADOS NAS RODOVIAS	
		3 3 90	OUTRAS DESPESAS CORRENTES	10.000,00



RECEITA E DESPESA DA ADMINISTRAÇÃO INDIRETA

TOTAL	194.827,00
-------	------------



SEGURIDADE SOCIAL

Codigo	Especificacao	Categoria	Função
08	Assistência Social		1.982.673,89
3.1.90.04.00	CONTRATAÇÃO POR TEMPO DETERMINADO	323.000,00	
3.1.90.11.00	VENCIMENTOS E VANTAGENS FIXAS - PESSOAL CIVIL	361.000,00	
3.1.90.13.00	OBRIGAÇÕES PATRONAIS	54.000,00	
3.1.90.13.02	CONTRIBUIÇÕES PREVIDENCIÁRIAS - INSS	50.000,00	
3.1.90.92.00	DESPESAS DE EXERCÍCIOS ANTERIORES	1.000,00	
3.1.90.94.01	INDENIZAÇÕES TRABALHISTAS - ATIVO - PESSOAL CIV	210.000,00	
3.1.91.13.00	OBRIGAÇÕES PATRONAIS - INTRA-ORÇAMENTÁRIO	13.000,00	
3.1.91.13.03	CONTRIBUIÇÃO PATRONAL PARA O REGIME PRÓPRIO	40.000,00	
3.3.50.43.00	SUBVENÇÕES SOCIAIS	10.000,00	
3.3.90.04.00	CONTRATAÇÃO POR TEMPO DETERMINADO - PESSOAL	3.000,00	
3.3.90.14.00	DIÁRIAS - CIVIL	27.000,00	
3.3.90.30.00	MATERIAL DE CONSUMO	276.000,00	
3.3.90.32.00	Material, Bem ou Serviço para Distribuição Gratuita	67.000,00	
3.3.90.33.00	PASSAGENS E DESPESAS COM LOCOMOÇÃO	25.000,00	
3.3.90.36.00	OUTROS SERVIÇOS DE TERCEIROS - PESSOA FÍSICA	205.000,00	
3.3.90.39.00	OUTROS SERVIÇOS DE TERCEIROS - PESSOA JURÍDICA	253.000,00	
3.3.90.47.00	OBRIGAÇÕES TRIBUTÁRIAS E CONTRIBUTIVAS	16.000,00	
3.3.90.48.00	OUTROS AUXÍLIOS FINANCEIROS A PESSOA FÍSICA	3.000,00	
3.3.90.92.00	DESPESAS DE EXERCÍCIOS ANTERIORES	1.000,00	
4.4.90.51.00	OBRAS E INSTALAÇÕES	13.673,89	
4.4.90.52.00	EQUIPAMENTOS E MATERIAL PERMANENTE	31.000,00	
09	Previdência Social		3.395.000,00
3.1.90.01.00	Aposentadorias, Reserva Remunerada e Reformas	2.500.000,00	
3.1.90.03.00	Pensões do RPPS e do Militar	400.000,00	
3.1.90.11.00	VENCIMENTOS E VANTAGENS FIXAS - PESSOAL CIVIL	100.000,00	
3.1.90.13.00	OBRIGAÇÕES PATRONAIS	5.000,00	
3.1.90.16.99	OUTRAS DESPESAS VARIÁVEIS - PESSOAL CIVIL	50.000,00	
3.3.90.14.00	DIÁRIAS - CIVIL	10.000,00	
3.3.90.30.00	MATERIAL DE CONSUMO	10.000,00	
3.3.90.33.00	PASSAGENS E DESPESAS COM LOCOMOÇÃO	10.000,00	
3.3.90.35.00	SERVIÇOS DE CONSULTORIA	200.000,00	
3.3.90.36.00	OUTROS SERVIÇOS DE TERCEIROS - PESSOA FÍSICA	15.000,00	
3.3.90.39.00	OUTROS SERVIÇOS DE TERCEIROS - PESSOA JURÍDICA	60.000,00	
3.3.90.47.00	OBRIGAÇÕES TRIBUTÁRIAS E CONTRIBUTIVAS	5.000,00	
3.3.90.92.00	DESPESAS DE EXERCÍCIOS ANTERIORES	5.000,00	
3.3.90.93.99	DIVERSAS INDENIZAÇÕES E RESTITUIÇÕES	5.000,00	
4.4.90.51.00	OBRAS E INSTALAÇÕES	10.000,00	
4.4.90.52.00	EQUIPAMENTOS E MATERIAL PERMANENTE	10.000,00	



Codigo	Especificacao	Categoria	Função
10	Saúde		9.356.609,00
3.1.71.70.00	RATEIO PELA PARTICIPAÇÃO EM CONSÓRCIO PÚBLICO	2.000,00	
3.1.90.04.00	CONTRATAÇÃO POR TEMPO DETERMINADO	1.533.000,00	
3.1.90.11.00	VENCIMENTOS E VANTAGENS FIXAS - PESSOAL CIVIL	1.954.261,00	
3.1.90.13.02	CONTRIBUIÇÕES PREVIDENCIÁRIAS - INSS	417.087,00	
3.1.90.92.00	DESPESAS DE EXERCÍCIOS ANTERIORES	31.000,00	
3.1.90.94.00	INDENIZAÇÕES E RESTITUIÇÕES TRABALHISTAS	75.000,00	
3.1.90.94.01	INDENIZAÇÕES TRABALHISTAS - ATIVO - PESSOAL CIV	100.000,00	
3.1.91.13.03	CONTRIBUIÇÃO PATRONAL PARA O REGIME PRÓPRIO	470.000,00	
3.1.96.04.00	Contratação por Tempo Determinado	3.000,00	
3.1.96.11.00	Vencimentos e Vantagens Fixas - Pessoal Civil	7.000,00	
3.3.71.70.00	RATEIO PELA PARTICIPAÇÃO EM CONSÓRCIO PÚBLICO	2.000,00	
3.3.90.04.00	CONTRATAÇÃO POR TEMPO DETERMINADO - PESSOAL	5.000,00	
3.3.90.14.00	DIÁRIAS - CIVIL	80.000,00	
3.3.90.14.14	DIÁRIAS NO PAIS	6.087,00	
3.3.90.30.00	MATERIAL DE CONSUMO	1.659.087,00	
3.3.90.33.00	PASSAGENS E DESPESAS COM LOCOMOÇÃO	25.261,00	
3.3.90.35.00	SERVIÇOS DE CONSULTORIA	12.174,00	
3.3.90.36.00	OUTROS SERVIÇOS DE TERCEIROS - PESSOA FÍSICA	1.320.761,00	
3.3.90.39.00	OUTROS SERVIÇOS DE TERCEIROS - PESSOA JURÍDICA	1.244.587,00	
3.3.90.47.00	OBRIGAÇÕES TRIBUTÁRIAS E CONTRIBUTIVAS	24.043,00	
3.3.90.48.00	OUTROS AUXÍLIOS FINANCEIROS A PESSOA FÍSICA	22.000,00	
3.3.90.92.00	DESPESAS DE EXERCÍCIOS ANTERIORES	15.000,00	
3.3.96.30.00	Material de Consumo	5.000,00	
3.3.96.36.00	Outros Serviços de Terceiros - Pessoa Física	5.000,00	
3.3.96.39.00	Outros Serviços de Terceiros - Pessoa Jurídica	5.000,00	
4.4.90.51.00	OBRAS E INSTALAÇÕES	186.087,00	
4.4.90.52.00	EQUIPAMENTOS E MATERIAL PERMANENTE	147.174,00	
TOTAL			14.734.282,89



ANÁLISE DE APLICAÇÃO NO ENSINO

Lei: 514, Data: 24/11/2021

RECEITAS RESULTANTE DE IMPOSTOS (Caput do art. 212 da Constituição)	Valor Previsto
1. RECEITAS DE IMPOSTOS	558.000,00
1.1 - Receitas Resultante do Imposto sobre a Propriedade Predial e Territorial Urbana - IPTU	42.000,00
1.2 - Receitas Resultante do Imposto sobre Transmissão Inter Vivos - ITBI	24.000,00
1.3 - Receitas Resultante do Imposto sobre Serviços de Qualquer Natureza - ISS	492.000,00
1.4 - Receitas Resultante do Imposto de Renda Retido na Fonte - IRRF	0,00
2. RECEITAS DE TRANSFERÊNCIAS CONSTITUCIONAIS E LEGAIS	26.809.000,00
2.1 - Cota-Parte FPM	21.150.000,00
2.1.1 - Parcela referente à CF, art. 159, I alínea b	19.400.000,00
2.1.2 - Parcela referente à CF, art. 159, I alínea "d" e "e"	1.750.000,00
2.2 - Cota-Parte ICMS	5.100.000,00
2.3 - Cota-Parte IPI-Exportação	18.000,00
2.4 - Cota-Parte ITR	1.000,00
2.5 - Cota-Parte IPVA	540.000,00
2.6 - Cota-Parte IOF-Ouro	0,00
2.7 - Compensações Financeiras Provenientes de Impostos e Transferências Constitucionais	0,00
3. TOTAL DA RECEITA DE IMPOSTOS (1+2)	27.367.000,00
RECEITAS DO FUNDEB	
4. RECEITAS DESTINADAS AO FUNDEB	5.011.800,00
4.1 - Cota-Parte FPM Destinada ao FUNDEB - (20% de 2.1.1)	3.880.000,00
4.2 - Cota-Parte ICMS Destinada ao FUNDEB - (20% de 2.2)	1.020.000,00
4.3 - Cota-Parte IPI-Exportação Destinada ao FUNDEB - (20% de 2.3)	3.600,00
4.4 - Cota-Parte ITR Destinada ao FUNDEB - (20% de 2.4)	200,00
4.5 - Cota-Parte IPVA Destinada ao FUNDEB - (20% de 2.5)	108.000,00
5. RECEITAS RECEBIDAS DO FUNDEB	15.453.600,00
5.1 - FUNDEB - Impostos e Transferências de Impostos	12.523.600,00
5.1.1 - Principal	12.491.600,00
5.1.2 - Rendimentos de Aplicações Financeiras	32.000,00
5.2 - FUNDEB - Complementação da União - VAAF	1.230.000,00
5.2.1 - Principal	1.230.000,00
5.2.2 - Rendimentos de Aplicações Financeiras	0,00
5.3 - FUNDEB - Complementação da União - VAAT	1.700.000,00
5.3.1 - Principal	1.700.000,00
5.3.2 - Rendimentos de Aplicações Financeiras	0,00
6. RESULTADO LÍQUIDO DAS TRANSFERÊNCIAS DO FUNDEB (5.1.1 - 4)	7.479.800,00
6.1 - ACRÉSCIMO RESULTANTE DAS TRANSFERÊNCIAS DO FUNDEB	7.479.800,00
6.2 - DECRÉSCIMO RESULTANTE DAS TRANSFERÊNCIAS DO FUNDEB	0,00
DESPESAS DO FUNDEB	
7. PROFISSIONAIS DA EDUCAÇÃO BÁSICA	10.863.000,00
7.1 - Educação Infantil	867.000,00
7.1.1 - Creche	867.000,00
7.1.2 - Pré-Escola	0,00



ANÁLISE DE APLICAÇÃO NO ENSINO

Lei: 514, Data: 24/11/2021

7.2 - Ensino Fundamental	9.996.000,00
8. OUTRAS DESPESAS	3.174.000,00
8.1 - Educação Infantil	0,00
8.1.1 - Creche	0,00
8.1.2 - Pré-Escola	0,00
8.2 - Ensino Fundamental	3.174.000,00
9. TOTAL DAS DESPESAS DO FUNDEB (7+8)	14.037.000,00
DESPESAS CUSTEADAS COM RECURSOS DO FUNDEB RECEBIDOS NO EXERCÍCIO	
10. Total das Despesas do FUNDEB com Profissionais da Educação Básica	10.863.000,00
11. Total das Despesas custeadas com FUNDEB - Impostos e Transferências de Impostos	11.300.000,00
12. Total das Despesas custeadas com FUNDEB - Complementação da União - VAAF	1.010.000,00
13. Total das Despesas custeadas com FUNDEB - Complementação da União - VAAT	1.727.000,00
14. Total das Despesas custeadas com FUNDEB - Complementação da União - VAAT aplicadas na Educação Infantil	867.000,00
15. Total das Despesas custeadas com FUNDEB - Complementação da União - VAAT aplicadas em Despesa de Capital	260.000,00
INDICADORES - Art. 212-A, inciso XI e § 3º - Constituição Federal	
16. Mínimo de 70% do FUNDEB na Remuneração dos Profissionais da Educação Básica	70,29
17. Percentual de 50% da Complementação da União ao FUNDEB (VAAT) na Educação Infantil	51,00
18. Mínimo de 15% da Complementação da União ao FUNDEB (VAAT) em Despesa de Capital	15,29
DESPESAS COM MANUTENÇÃO E DESENVOLVIMENTO DO ENSINO - MDE - CUSTEADAS COM RECEITA DE IMPOSTOS (EXCETO FUNDEB)	
19. EDUCAÇÃO INFANTIL	185.000,00
19.1 - Creche	185.000,00
19.2 - Pré-escola	0,00
20. ENSINO FUNDAMENTAL	2.849.000,00
21. TOTAL DAS DESPESAS COM AÇÕES TÍPICAS DE MDE (19 + 20)	3.034.000,00
APURAÇÃO DAS DESPESAS PARA FINS DE LIMITE MÍNIMO CONSTITUCIONAL	
22. TOTAL DAS DESPESAS DE MDE CUSTEADAS COM RECURSOS DE IMPOSTOS (FUNDEB E RECEITAS DE IMPOSTOS)	14.334.000,00
23. RESULTADOS LÍQUIDOS DAS TRANSFERÊNCIAS DO FUNDEB	7.479.800,00
24. TOTAL DAS DESPESAS PARA FINS DE LIMITE (22 - 23)	6.854.200,00
25. PERCENTUAL DE APLICAÇÃO EM MDE SOBRE A RECEITA LÍQUIDA DE IMPOSTOS ((30)/(3)x100) - LIMITE CONSTITUCIONAL 25%	25,05
RECEITAS ADICIONAIS PARA FINANCIAMENTO DO ENSINO (Obrigatório 100%)	
26. RECEITA DE TRANSFERÊNCIA DO FNDE (INCLUINDO RENDIMENTOS DE APLICAÇÃO FINANCEIRA)	732.500,00
26.1 - Salário-Educação	400.000,00
26.2 - PDDE	10.500,00
26.3 - PNAE	301.000,00
26.4 - PNATE	1.000,00
26.5 - Outras Transferências do FNDE	20.000,00
27. RECEITA DE TRANSFERÊNCIAS DE CONVÊNIOS	32.000,00
28. RECEITA DE ROYALTIES DESTINADOS À EDUCAÇÃO	0,00
29. RECEITA DE OPERAÇÕES DE CRÉDITO VINCULADAS À EDUCAÇÃO	0,00



ANÁLISE DE APLICAÇÃO NO ENSINO

Lei: 514, Data: 24/11/2021

30. OUTRAS RECEITAS PARA FINANCIAMENTO DO ENSINO	0,00
31. TOTAL DAS OUTRAS RECEITAS ADICIONAIS DO ENSINO (26 + 27 + 28 + 29 + 30)	764.500,00

DESPESAS CUSTEADAS COM RECEITAS ADICIONAIS PARA FINANCIAMENTO DO ENSINO

32. EDUCAÇÃO INFANTIL	10.000,00
32.1 - Creche	10.000,00
32.2 - Pré-Escola	0,00
33. ENSINO FUNDAMENTAL	1.129.000,00
34. ENSINO MÉDIO	2.000,00
35. ENSINO SUPERIOR	169.000,00
36. ENSINO PROFISSIONAL NÃO INTEGRADO AO ENSINO REGULAR	12.000,00
37. TOTAL DAS DESPESAS CUSTEADAS COM RECEITAS ADICIONAIS PARA FINANCIAMENTO DO ENSINO (32 + 33 + 34 + 35 + 36)	1.322.000,00



ANÁLISE DE APLICAÇÃO NA SAÚDE

Lei: 514, Data: 24/11/2021

RECEITAS RESULTANTE DE IMPOSTOS (Caput do art. 212 da Constituição)	Previsão	Obrig.(15%)
1. RECEITAS DE IMPOSTOS	558.000,00	83.700,00
1.1 - Receita Resultante do Imposto sobre a Propriedade Predial e Territorial Urbana - IPTU	42.000,00	6.300,00
1.1.1 - IPTU	30.000,00	4.500,00
1.1.2 - Multas, Juros de Mora, Dívida Ativa e Outros Encargos do IPTU	12.000,00	1.800,00
1.2 - Receitas Resultante do Imposto sobre Transmissão Inter Vivos - ITBI	24.000,00	3.600,00
1.2.1 - ITBI	20.000,00	3.000,00
1.2.2 - Multas, Juros de Mora, Dívida Ativa e Outros Encargos do ITBI	4.000,00	600,00
1.3 - Receitas Resultante do Imposto sobre Serviços de Qualquer Natureza - ISS	492.000,00	73.800,00
1.3.1 - ISS	470.000,00	70.500,00
1.3.2 - Multas, Juros de Mora, Dívida Ativa e Outros Encargos do ISS	22.000,00	3.300,00
1.4 - Receitas Resultante do Imposto de Renda Retido na Fonte - IRRF	0,00	0,00
2. RECEITAS DE TRANSFERÊNCIAS CONSTITUCIONAIS E LEGAIS	25.067.000,00	3.760.050,00
2.1 - Cota-Parte FPM	19.400.000,00	2.910.000,00
2.2 - Cota-Parte ITR	1.000,00	150,00
2.3 - Cota-Parte IPVA	540.000,00	81.000,00
2.4 - Cota-Parte ICMS	5.100.000,00	765.000,00
2.5 - Cota-Parte IPI-Exportação	18.000,00	2.700,00
2.6 - Compensação Financeiras Provenientes de Impostos e Transf. Constitucionais	8.000,00	1.200,00
2.6.1 - Desoneração ICMS (LC 87/96)	8.000,00	1.200,00
2.6.2 - Outras	0,00	0,00
3 - TOTAL DAS RECEITAS RESULTANTES DE IMPOSTOS E TRANSFERÊNCIAS CONSTITUCIONAIS E LEGAIS = (1 + 2)	25.625.000,00	3.843.750,00
4. DESPESAS COM AÇÕES E SERVIÇOS PÚBLICOS DE SAÚDE (ASPS) - POR SUBFUNÇÃO E CATEGORIA ECONÔMICA	Fixado	
4.1 - ATENÇÃO BÁSICA	2.726.000,00	
4.1.1 - Despesas Correntes	2.614.000,00	
4.1.2 - Despesas de Capital	112.000,00	
4.2 - ASSISTÊNCIA HOSPITALAR E AMBULATORIAL	1.162.000,00	
4.2.1 - Despesas Correntes	1.119.000,00	
4.2.2 - Despesas de Capital	43.000,00	
4.3 - SUPORTE PROFILÁTICO E TERAPÊUTICO	17.500,00	
4.3.1 - Despesas Correntes	17.500,00	
4.3.2 - Despesas de Capital	0,00	
4.4 - VIGILÂNCIA SANITÁRIA	82.000,00	
4.4.1 - Despesas Correntes	69.500,00	
4.4.2 - Despesas de Capital	12.500,00	
4.5 - VIGILÂNCIA EPIDEMIOLÓGICA	62.500,00	
4.5.1 - Despesas Correntes	57.500,00	
4.5.2 - Despesas de Capital	5.000,00	
4.6 - ALIMENTAÇÃO E NUTRIÇÃO	0,00	
4.6.1 - Despesas Correntes	0,00	
4.6.2 - Despesas de Capital	0,00	



ANÁLISE DE APLICAÇÃO NA SAÚDE

Lei: 514, Data: 24/11/2021

4.7 - OUTRAS SUBFUNÇÕES (X)	0,00
4.7.1 - Despesas Correntes	0,00
4.7.2 - Despesas de Capital	0,00
5 - TOTAL (4.1 + 4.2 + 4.3 + 4.4 + 4.5 + 4.6 + 4.7)	4.050.000,00
6 - APURAÇÃO DO CUMPRIMENTO DO LIMITE MÍNIMO PARA APLICAÇÃO EM ASPS	
6.1 - Diferença entre o Valor Aplicado e a Despesa Mínima a ser Aplicada (5 - 3)	206.250,00
6.2 - PERCENTUAL DA RECEITA DE IMPOSTOS E TRANSFERÊNCIAS CONSTITUCIONAIS E LEGAIS APLICADO EM ASPS(5 /3) * 100 (Mínimo de 15	15,80
7 - RECEITAS ADICIONAIS PARA O FINANCIAMENTO DA SAÚDE NÃO COMPUTADAS NO CÁLCULO DO MÍNIMO	
7.1 - RECEITAS DE TRANSFERÊNCIAS PARA A SAÚDE	4.623.000,00
7.1.1 - Proveniente da União - Fundo a Fundo	4.573.000,00
7.1.2 - Proveniente dos Estados	50.000,00
7.1.3 - Proveniente de outros Municípios	0,00
7.2 - RECEITA DE OPERAÇÕES DE CRÉDITO INTERNAS E EXTERNAS VINCULADAS A SAÚDE	0,00
7.3 - OUTRAS RECEITAS	35.000,00
8 - TOTAL DE RECEITAS ADICIONAIS PARA FINANCIAMENTO DA SAÚDE (7.1 + 7.2 + 7.3)	4.658.000,00
9 - DESPESAS COM SAÚDE POR SUBFUNÇÕES E CATEGORIA ECONÔMICA NÃO COMPUTADAS NO CÁLCULO DO MÍNIMO	
9.1 - ATENÇÃO BÁSICA	3.779.500,00
9.1.1 - Despesas Correntes	3.709.500,00
9.1.2 - Despesas de Capital	70.000,00
9.2 - ASSISTÊNCIA HOSPITALAR E AMBULATORIAL	1.036.500,00
9.2.1 - Despesas Correntes	981.500,00
9.2.2 - Despesas de Capital	55.000,00
9.3 - SUPORTE PROFILÁTICO E TERAPÊUTICO	137.500,00
9.3.1 - Despesas Correntes	137.500,00
9.3.2 - Despesas de Capital	0,00
9.4 - VIGILÂNCIA SANITÁRIA	110.500,00
9.4.1 - Despesas Correntes	98.000,00
9.4.2 - Despesas de Capital	12.500,00
9.5 - VIGILÂNCIA EPIDEMIOLÓGICA	132.000,00
9.5.1 - Despesas Correntes	127.000,00
9.5.2 - Despesas de Capital	5.000,00
9.6 - ALIMENTAÇÃO E NUTRIÇÃO	0,00
9.6.1 - Despesas Correntes	0,00
9.6.2 - Despesas de Capital	0,00
9.7 - OUTRAS SUBFUNÇÕES	0,00
9.7.1 - Despesas Correntes	0,00
9.7.2 - Despesas de Capital	0,00
10 - TOTAL DAS DESPESAS NÃO COMPUTADAS NO CÁLCULO DO MÍNIMO (9.1 + 9.2 + 9.3 + 9.4 + 9.5 + 9.6 + 9.7)	5.196.000,00



ANÁLISE DE APLICAÇÃO NA SAÚDE

Lei: 514, Data: 24/11/2021

19 - DESPESAS TOTAIS COM SAÚDE (Computadas e não computadas no cálculo do limite mínimo)	
20 - ATENÇÃO BÁSICA (4.1 + 9.1)	6.505.500,00
21 - ASSISTÊNCIA HOSPITALAR E AMBULATORIAL (4.2 + 9.2)	2.198.500,00
22 - SUPORTE PROFILÁTICO E TERAPÊUTICO (4.3 + 9.3)	155.000,00
23 - VIGILÂNCIA SANITÁRIA (4.4 + 9.4)	192.500,00
24 - VIGILÂNCIA EPIDEMIOLÓGICA (4.5 + 9.5)	194.500,00
25 - ALIMENTAÇÃO E NUTRIÇÃO (4.6 + 9.6)	0,00
26 - OUTRAS SUBFUNÇÕES (4.7 + 9.7)	0,00
27 - TOTAL DAS DESPESAS COM SAÚDE (20 + 21 + 22 + 23 + 24 + 25 + 26)	9.246.000,00

**PREFEITURA MUNICIPAL DE SANTA CRUZ**

AV 3 DE MAIO Nº 276 CENTRO - CNPJ:24301475/0001-86

Orçamento Programa - Exercício de 2022

DESPESA POR ELEMENTO ECONÔMICO

Quadro 18

Page 1

Lei: 514, Data: 24/11/2021

Cod.	Descrição	Elemento	Grupo/Mod	Categoria
3. 0. 00. 00	DESPESAS CORRENTES			<u>43.668.205,00</u>
3. 1. 00. 00	PESSOAL E ENCARGOS SOCIAIS			<u>27.626.479,00</u>
3. 1. 71. 00	TRANSFERÊNCIA A CONSÓRCIOS PÚBLICOS		32.000,00	
3. 1. 71. 70	RATEIO PELA PARTICIPAÇÃO EM CONSÓRCIO PÚBLICO	32.000,00		
3. 1. 90. 00	APLICAÇÕES DIRETAS		24.566.479,00	
3. 1. 90. 01	APOSENTADORIAS, RESERVA REMUNERADA E REFORMAS	2.500.000,00		
3. 1. 90. 03	PENSÕES	400.000,00		
3. 1. 90. 04	CONTRATAÇÃO POR TEMPO DETERMINADO	2.024.087,00		
3. 1. 90. 11	VENCIMENTOS E VANTAGENS FIXAS - PESSOAL CIVIL	16.334.435,00		
3. 1. 90. 13	OBRIGAÇÕES PATRONAIS	905.957,00		
3. 1. 90. 16	OUTRAS DESPESAS VARIÁVEIS - PESSOAL CIVIL	50.000,00		
3. 1. 90. 91	SENTENÇAS JUDICIAIS	5.000,00		
3. 1. 90. 92	DESPESAS DE EXERCÍCIOS ANTERIORES	52.000,00		
3. 1. 90. 94	INDENIZAÇÕES E RESTITUIÇÕES TRABALHISTAS	2.295.000,00		
3. 1. 91. 00	APLICAÇÕES DIRETAS- INTRA-ORÇAMENTÁRIAS		3.018.000,00	
3. 1. 91. 13	OBRIGAÇÕES PATRONAIS	3.018.000,00		
3. 1. 96. 00	Aplicação Direta à conta de recursos de que trata o art. 25		10.000,00	
3. 1. 96. 04	CONTRATAÇÃO POR TEMPO DETERMINADO	3.000,00		
3. 1. 96. 11	VENCIMENTOS E VANTAGENS FIXAS - PESSOAL CIVIL	7.000,00		
3. 2. 00. 00	JUROS E ENCARGOS DA DÍVIDA		<u>25.726,00</u>	
3. 2. 90. 00	APLICAÇÕES DIRETAS		15.000,00	
3. 2. 90. 22	OUTROS ENCARGOS SOBRE A DÍVIDA POR CONTRATO	15.000,00		
3. 2. 91. 00	APLICAÇÕES DIRETAS- INTRA-ORÇAMENTÁRIAS		10.726,00	
3. 2. 91. 22	OUTROS ENCARGOS SOBRE A DÍVIDA POR CONTRATO	10.726,00		
3. 3. 00. 00	OUTRAS DESPESAS CORRENTES		<u>16.016.000,00</u>	
3. 3. 20. 00	TRANSFERÊNCIAS À UNIÃO		1.000,00	
3. 3. 20. 41	CONTRIBUIÇÕES	1.000,00		
3. 3. 50. 00	TRANSFERÊNCIAS A INSTITUIÇÕES PRIVADAS SEM FINS LUCRATIVOS		10.000,00	
3. 3. 50. 43	SUBVENÇÕES SOCIAIS	10.000,00		
3. 3. 60. 00	TRANSFERÊNCIAS A INSTITUIÇÕES PRIVADAS COM FINS LUCRATIVOS		1.000,00	
3. 3. 60. 45	SUBVENÇÕES ECONÔMICAS	1.000,00		
3. 3. 71. 00	TRANSFERÊNCIA A CONSÓRCIOS PÚBLICOS		8.000,00	
3. 3. 71. 70	RATEIO PELA PARTICIPAÇÃO EM CONSÓRCIO PÚBLICO	8.000,00		
3. 3. 90. 00	APLICAÇÕES DIRETAS		15.966.000,00	
3. 3. 90. 04	CONTRATAÇÃO POR TEMPO DETERMINADO	8.000,00		
3. 3. 90. 14	DIÁRIAS - CIVIL	303.523,00		
3. 3. 90. 30	MATERIAL DE CONSUMO	4.731.130,00		
3. 3. 90. 31	PREMIAÇÕES CULTURAIS, ARTÍSTICAS, CIENTÍFICAS, DESPORTIVAS E	25.000,00		
3. 3. 90. 32	MATERIAL, BEM OU SERVIÇO PARA DISTRIBUIÇÃO GRATUITA	212.000,00		
3. 3. 90. 33	PASSAGENS E DESPESAS COM LOCOMOÇÃO	140.087,00		
3. 3. 90. 35	SERVIÇOS DE CONSULTORIA	231.174,00		
3. 3. 90. 36	OUTROS SERVIÇOS DE TERCEIROS - PESSOA FÍSICA	3.681.804,00		
3. 3. 90. 39	OUTROS SERVIÇOS DE TERCEIROS - PESSOA JURÍDICA	5.540.239,00		
3. 3. 90. 47	OBRIGAÇÕES TRIBUTÁRIAS E CONTRIBUTIVAS	660.043,00		
3. 3. 90. 48	OUTROS AUXÍLIOS FINANCEIROS A PESSOA FÍSICA	187.000,00		
3. 3. 90. 91	SENTENÇAS JUDICIAIS	5.000,00		
3. 3. 90. 92	DESPESAS DE EXERCÍCIOS ANTERIORES	96.000,00		
3. 3. 90. 93	INDENIZAÇÕES E RESTITUIÇÕES	145.000,00		
3. 3. 91. 00	APLICAÇÕES DIRETAS- INTRA-ORÇAMENTÁRIAS		15.000,00	
3. 3. 91. 97	APORTE PARA COBERTURA DO DÉFICIT ATUARIAL DO RPPS	15.000,00		
3. 3. 96. 00	Aplicação Direta à conta de recursos de que trata o art. 25		15.000,00	
3. 3. 96. 30	MATERIAL DE CONSUMO	5.000,00		

**PREFEITURA MUNICIPAL DE SANTA CRUZ**

AV 3 DE MAIO Nº 276 CENTRO - CNPJ:24301475/0001-86

Orçamento Programa - Exercício de 2022

DESPESA POR ELEMENTO ECONÔMICO

Quadro 18

Page 2

Lei: 514, Data: 24/11/2021

Cod.	Descrição	Elemento	Grupo/Mod	Categoria
3. 3. 96. 00	Aplicação Direta à conta de recursos de que trata o art. 25		15.000,00	
3. 3. 96. 36	OUTROS SERVIÇOS DE TERCEIROS - PESSOA FÍSICA	5.000,00		
3. 3. 96. 39	OUTROS SERVIÇOS DE TERCEIROS - PESSOA JURÍDICA	5.000,00		
4. 0. 00. 00	DESPESAS DE CAPITAL			<u>2.978.021,89</u>
4. 4. 00. 00	INVESTIMENTOS		<u>2.008.021,89</u>	
4. 4. 71. 00	TRANSFERÊNCIA A CONSÓRCIOS PÚBLICOS		2.000,00	
4. 4. 71. 70	RATEIO PELA PARTICIPAÇÃO EM CONSÓRCIO PÚBLICO	2.000,00		
4. 4. 90. 00	APLICAÇÕES DIRETAS		2.006.021,89	
4. 4. 90. 51	OBRAS E INSTALAÇÕES	1.440.760,89		
4. 4. 90. 52	EQUIPAMENTOS E MATERIAL PERMANENTE	555.261,00		
4. 4. 90. 61	AQUISIÇÃO DE IMÓVEIS	10.000,00		
4. 6. 00. 00	AMORTIZAÇÃO DA DÍVIDA		<u>970.000,00</u>	
4. 6. 90. 00	APLICAÇÕES DIRETAS		250.000,00	
4. 6. 90. 71	PRINCIPAL DA DÍVIDA CONTRATUAL RESGATADA	250.000,00		
4. 6. 91. 00	APLICAÇÕES DIRETAS- INTRA-ORÇAMENTÁRIAS		720.000,00	
4. 6. 91. 71	PRINCIPAL DA DÍVIDA CONTRATUAL RESGATADA	720.000,00		
9. 0. 00. 00	RESERVA DE CONTINGÊNCIA			<u>2.861.168,84</u>
9. 9. 00. 00	RESERVA DE CONTINGÊNCIA		<u>2.861.168,84</u>	
9. 9. 99. 00	A DEFINIR		2.861.168,84	
9. 9. 99. 99	A CLASSIFICAR	2.861.168,84		
TOTAL				49.507.395,73



RECEITA/DESPESA POR FONTE DE RECURSO

Fonte	FRG.FRC.	Descrição	PREVISÃO	
			RECEITA	DESPESA
01	TESOURO		27.638.295,73	28.321.395,73
	00	Recursos Ordinarios	27.638.295,73	28.321.395,73
02	TRANSFERÊNCIAS E CONVÊNIOS ESTADUAIS-VINCULADOS		232.000,00	134.000,00
	00	Recursos Ordinarios	232.000,00	134.000,00
05	TRANSFERÊNCIAS E CONVÊNIOS FEDERAIS-VINCULADOS		21.637.100,00	21.052.000,00
	00	Recursos Ordinarios	21.237.100,00	21.052.000,00
	13	Contribuicao do Salario-Educacao	400.000,00	0,00
TOTAL			49.507.395,73	49.507.395,73

LEGENDA

FRI: Fonte de Recurso Iduso
FRG: Fonte de Recurso Grupo
FRC: Fonte de Recurso Código
DET: Fonte de Recurso Detalhamento
STN: Fonte de Recurso STN
VG: Vínculo Grupo
VC: Vínculo Código



PREFEITURA MUNICIPAL DE SANTA CRUZ
AV 3 DE MAIO Nº 276 CENTRO - CNPJ:24301475/0001-86
Orçamento Programa - Exercício de 2022
ANÁLISE DA DESPESA EM PORCENTAGEM

Quadro 22

Page 1

Lei: 514, Data: 24/11/2021

Código	Especificação	Elemento	Modalidade	Grupo	Categoria Econômica
3.0.00.00	DESPESAS CORRENTES	0	0	0	88,2054
3.1.00.00	PESSOAL E ENCARGOS SOCIAIS	0	0	55,8027	0
3.1.71.00	TRANSFERÊNCIA A CONSÓRCIOS PÚBLICOS	0	0,0646	0	0
3.1.71.70	RATEIO PELA PARTICIPAÇÃO EM CONSÓRCIO PÚBLICO	0,0646	0	0	0
3.1.90.00	APLICAÇÕES DIRETAS	0	49,6218	0	0
3.1.90.01	APOSENTADORIAS, RESERVA REMUNERADA E REFORMAS	5,0498	0	0	0
3.1.90.03	PENSÕES	0,808	0	0	0
3.1.90.04	CONTRATAÇÃO POR TEMPO DETERMINADO	4,0885	0	0	0
3.1.90.11	VENCIMENTOS E VANTAGENS FIXAS - PESSOAL CIVIL	32,9939	0	0	0
3.1.90.13	OBRIGAÇÕES PATRONAIS	1,8299	0	0	0
3.1.90.16	OUTRAS DESPESAS VARIÁVEIS - PESSOAL CIVIL	0,101	0	0	0
3.1.90.91	SENTENÇAS JUDICIAIS	0,0101	0	0	0
3.1.90.92	DESPESAS DE EXERCÍCIOS ANTERIORES	0,105	0	0	0
3.1.90.94	INDENIZAÇÕES E RESTITUIÇÕES TRABALHISTAS	4,6357	0	0	0
3.1.91.00	APLICAÇÕES DIRETAS- INTRA-ORÇAMENTÁRIAS	0	6,0961	0	0
3.1.91.13	OBRIGAÇÕES PATRONAIS	6,0961	0	0	0
3.1.96.00	Aplicação Direta à conta de recursos de que trata o art. 25	0	0,0202	0	0
3.1.96.04	CONTRATAÇÃO POR TEMPO DETERMINADO	0,0061	0	0	0
3.1.96.11	VENCIMENTOS E VANTAGENS FIXAS - PESSOAL CIVIL	0,0141	0	0	0
3.2.00.00	JUROS E ENCARGOS DA DÍVIDA	0	0	0,052	0
3.2.90.00	APLICAÇÕES DIRETAS	0	0,0303	0	0
3.2.90.22	OUTROS ENCARGOS SOBRE A DÍVIDA POR CONTRATO	0,0303	0	0	0
3.2.91.00	APLICAÇÕES DIRETAS- INTRA-ORÇAMENTÁRIAS	0	0,0217	0	0
3.2.91.22	OUTROS ENCARGOS SOBRE A DÍVIDA POR CONTRATO	0,0217	0	0	0
3.3.00.00	OUTRAS DESPESAS CORRENTES	0	0	32,3507	0
3.3.20.00	TRANSFERÊNCIAS À UNIÃO	0	0,002	0	0
3.3.20.41	CONTRIBUIÇÕES	0,002	0	0	0
3.3.50.00	TRANSFERÊNCIAS A INSTITUIÇÕES PRIVADAS SEM FINS LUCRATIVOS	0	0,0202	0	0
3.3.50.43	SUBVENÇÕES SOCIAIS	0,0202	0	0	0
3.3.60.00	TRANSFERÊNCIAS A INSTITUIÇÕES PRIVADAS COM FINS LUCRATIVO:	0	0,002	0	0
3.3.60.45	SUBVENÇÕES ECONÔMICAS	0,002	0	0	0
3.3.71.00	TRANSFERÊNCIA A CONSÓRCIOS PÚBLICOS	0	0,0162	0	0
3.3.71.70	RATEIO PELA PARTICIPAÇÃO EM CONSÓRCIO PÚBLICO	0,0162	0	0	0
3.3.90.00	APLICAÇÕES DIRETAS	0	32,2497	0	0
3.3.90.04	CONTRATAÇÃO POR TEMPO DETERMINADO	0,0162	0	0	0
3.3.90.14	DIÁRIAS - CIVIL	0,6131	0	0	0
3.3.90.30	MATERIAL DE CONSUMO	9,5564	0	0	0
3.3.90.31	PREMIAÇÕES CULTURAIS, ARTÍSTICAS, CIENTÍFICAS, DESPORTIVAS	0,0505	0	0	0
3.3.90.32	MATERIAL, BEM OU SERVIÇO PARA DISTRIBUIÇÃO GRATUITA	0,4282	0	0	0
3.3.90.33	PASSAGENS E DESPESAS COM LOCOMOÇÃO	0,283	0	0	0
3.3.90.35	SERVIÇOS DE CONSULTORIA	0,4669	0	0	0
3.3.90.36	OUTROS SERVIÇOS DE TERCEIROS - PESSOA FÍSICA	7,4369	0	0	0
3.3.90.39	OUTROS SERVIÇOS DE TERCEIROS - PESSOA JURÍDICA	11,1907	0	0	0
3.3.90.47	OBRIGAÇÕES TRIBUTÁRIAS E CONTRIBUTIVAS	1,3332	0	0	0
3.3.90.48	OUTROS AUXÍLIOS FINANCEIROS A PESSOA FÍSICA	0,3777	0	0	0
3.3.90.91	SENTENÇAS JUDICIAIS	0,0101	0	0	0
3.3.90.92	DESPESAS DE EXERCÍCIOS ANTERIORES	0,1939	0	0	0
3.3.90.93	INDENIZAÇÕES E RESTITUIÇÕES	0,2929	0	0	0
3.3.91.00	APLICAÇÕES DIRETAS- INTRA-ORÇAMENTÁRIAS	0	0,0303	0	0
3.3.91.97	APORTE PARA COBERTURA DO DÉFICIT ATUARIAL DO RPPS	0,0303	0	0	0
3.3.96.00	Aplicação Direta à conta de recursos de que trata o art. 25	0	0,0303	0	0
3.3.96.30	MATERIAL DE CONSUMO	0,0101	0	0	0
3.3.96.36	OUTROS SERVIÇOS DE TERCEIROS - PESSOA FÍSICA	0,0101	0	0	0
3.3.96.39	OUTROS SERVIÇOS DE TERCEIROS - PESSOA JURÍDICA	0,0101	0	0	0



PREFEITURA MUNICIPAL DE SANTA CRUZ
AV 3 DE MAIO Nº 276 CENTRO - CNPJ:24301475/0001-86
Orçamento Programa - Exercício de 2022
ANÁLISE DA DESPESA EM PORCENTAGEM

Quadro 22

Page 2

Lei: 514, Data: 24/11/2021

Código	Especificação	Elemento	Modalidade	Grupo	Categoria Econômica
4.0.00.00	DESPESAS DE CAPITAL	0	0	0	6,0153
4.4.00.00	INVESTIMENTOS	0	0	4,056	0
4.4.71.00	TRANSFERÊNCIA A CONSÓRCIOS PÚBLICOS	0	0,004	0	0
4.4.71.70	RATEIO PELA PARTICIPAÇÃO EM CONSÓRCIO PÚBLICO	0,004	0	0	0
4.4.90.00	APLICAÇÕES DIRETAS	0	4,052	0	0
4.4.90.51	OBRAS E INSTALAÇÕES	2,9102	0	0	0
4.4.90.52	EQUIPAMENTOS E MATERIAL PERMANENTE	1,1216	0	0	0
4.4.90.61	AQUISIÇÃO DE IMÓVEIS	0,0202	0	0	0
4.6.00.00	AMORTIZAÇÃO DA DÍVIDA	0	0	1,9593	0
4.6.90.00	APLICAÇÕES DIRETAS	0	0,505	0	0
4.6.90.71	PRINCIPAL DA DÍVIDA CONTRATUAL RESGATADA	0,505	0	0	0
4.6.91.00	APLICAÇÕES DIRETAS- INTRA-ORÇAMENTÁRIAS	0	1,4543	0	0
4.6.91.71	PRINCIPAL DA DÍVIDA CONTRATUAL RESGATADA	1,4543	0	0	0
9.0.00.00	RESERVA DE CONTINGÊNCIA	0	0	0	5,7793
9.9.00.00	RESERVA DE CONTINGÊNCIA	0	0	5,7793	0
9.9.99.00	A DEFINIR	0	5,7793	0	0
9.9.99.99	A CLASSIFICAR	5,7793	0	0	0
TOTAL					100,00

**PREFEITURA MUNICIPAL DE SANTA CRUZ**

AV 3 DE MAIO Nº 276 CENTRO - CNPJ:24301475/0001-86

Orçamento Programa - Exercício de 2022

Page 1

QUADRO AUXILIAR DE DETALHAMENTO DA DESPESA

Lei: 514, Data: 24/11/2021

PODER	01	PODER LEGISLATIVO						
ORGÃO	01	CORPO DELIBERATIVO E SECRETARIA DA CAMARA						
UNIDADE	01	CORPO DELIBERATIVO E SECRETARIA DA CAMARA						
Aplicacao Programada	Proj/Ativ	Finalidade	Categoria	Detalhada	TotalGrupo	Total Categ.	Total Func.	
F.R. - C.A.								
AMPLIACAO E REFORMA DO PREDIO SEDE DA CAMARA DE VEREADORES	01.031.1000.1001.0000						10.000,00	
4 DESPESAS DE CAPIT						10.000,00		
4 INVESTIMENTOS					10.000,00			
OBRAS E INSTALAÇÕES			4.4.90.51.00	10.000,00				
AQUIS. DE VEIC.MOVEIS E EQUIP. DIVERSOS P/CMSC	01.031.1000.1002.0000						20.000,00	
4 DESPESAS DE CAPIT						20.000,00		
4 INVESTIMENTOS					20.000,00			
EQUIPAMENTOS E MATERIAL PERMANENTE			4.4.90.52.00	20.000,00				
MANUT.E FUNCION.DAS ATIV.DA MESA DIRETORA DA CÂMARA MUNICIPAL	01.031.1000.2001.0000						605.000,00	
3 DESPESAS CORREN'						605.000,00		
1 PESSOAL E ENCARGOS SOCIAIS					325.000,00			
VENCIMENTOS E VANTAGENS FIXAS - PESSOAL CIVIL			3.1.90.11.00	325.000,00				
3 OUTRAS DESPESAS CORRENTES					280.000,00			
DIÁRIAS - CIVIL			3.3.90.14.00	30.000,00				
MATERIAL DE CONSUMO			3.3.90.30.00	35.000,00				
OUTROS SERVIÇOS DE TERCEIROS - PESSOA FÍSICA			3.3.90.36.00	120.000,00				
OUTROS SERVIÇOS DE TERCEIROS - PESSOA JURÍDICA			3.3.90.39.00	95.000,00				
DESPESAS DE EXERCICIO ANTERIORES	01.031.1000.2002.0000						10.000,00	
3 DESPESAS CORREN'						10.000,00		
3 OUTRAS DESPESAS CORRENTES					10.000,00			
DESPESAS DE EXERCÍCIOS ANTERIORES			3.3.90.92.00	10.000,00				
DISPENDIO COM PAGT.DE OBRIGACOES PATRONAIS - INSS	01.031.1000.2004.0000						120.000,00	
3 DESPESAS CORREN'						120.000,00		
1 PESSOAL E ENCARGOS SOCIAIS					120.000,00			
OBRIGAÇÕES PATRONAIS			3.1.90.13.00	120.000,00				
REMUNERAÇÃO DOS VEREADORES	01.031.1000.2121.0000						795.000,00	
3 DESPESAS CORREN'						795.000,00		
1 PESSOAL E ENCARGOS SOCIAIS					795.000,00			
VENCIMENTOS E VANTAGENS FIXAS - PESSOAL CIVIL			3.1.90.11.00	795.000,00				
DESPESAS COM INDENIZAÇÕES E RESTITUIÇÕES	01.031.1000.2122.0000						140.000,00	
3 DESPESAS CORREN'						140.000,00		
3 OUTRAS DESPESAS CORRENTES					140.000,00			
INDENIZAÇÕES E RESTITUIÇÕES			3.3.90.93.00	140.000,00				
DISPENDIOS C/ PAGTO DE OBRIGAÇÕES PATRONAIS - FUNPRESC	01.031.1000.2145.0000						15.000,00	
3 DESPESAS CORREN'						15.000,00		
1 PESSOAL E ENCARGOS SOCIAIS					15.000,00			
OBRIGAÇÕES PATRONAIS - INTRA-ORÇAMENTÁRIO			3.1.91.13.00	15.000,00				

**PREFEITURA MUNICIPAL DE SANTA CRUZ**

AV 3 DE MAIO Nº 276 CENTRO - CNPJ:24301475/0001-86

Orçamento Programa - Exercício de 2022

Page 4

QUADRO AUXILIAR DE DETALHAMENTO DA DESPESA

Lei: 514, Data: 24/11/2021

PODER	02	PODER EXECUTIVO						
ORGÃO	02	GABINETE DO PREFEITA						
UNIDADE	02	CHEFIA DO GABINETE DO PREFEITO						
Aplicacao Programada		Proj/Ativ	Finalidade	Categoria	Detalhada	TotalGrupo	Total Categ.	Total Func.
			F.R. - C.A.					
AQUIS.DE VEICULOS,MOVEIS E EQUIP.DIV P/A		04.122.1001.1005.0000						1.000,00
ASSESSORIA JURIDICA								
4		DESPESAS DE CAPIT					1.000,00	
4		INVESTIMENTOS				1.000,00		
		EQUIPAMENTOS E MATERIAL PERMANENTE		4.4.90.52.00	1.000,00			
AQUIS.DE VEIC. MOV. EQUIP. DIV. P/COORD. DE		04.122.1001.1087.0000						2.000,00
POLITICAS P/MULHERES								
4		DESPESAS DE CAPIT					2.000,00	
4		INVESTIMENTOS				2.000,00		
		EQUIPAMENTOS E MATERIAL PERMANENTE		4.4.90.52.00	2.000,00			
MANUT.E FUNC. DA ASSESSORIA DE COMUNICACAO		04.122.1001.2006.0000						136.000,00
3		DESPESAS CORREN'					136.000,00	
1		PESSOAL E ENCARGOS SOCIAIS				4.000,00		
		CONTRATAÇÃO POR TEMPO DETERMINADO		3.1.90.04.00	2.000,00			
		VENCIMENTOS E VANTAGENS FIXAS - PESSOAL CIVIL		3.1.90.11.00	2.000,00			
3		OUTRAS DESPESAS CORRENTES				132.000,00		
		DIÁRIAS - CIVIL		3.3.90.14.00	2.000,00			
		MATERIAL DE CONSUMO		3.3.90.30.00	3.000,00			
		PASSAGENS E DESPESAS COM LOCOMOÇÃO		3.3.90.33.00	2.000,00			
		OUTROS SERVIÇOS DE TERCEIROS - PESSOA FÍSICA		3.3.90.36.00	90.000,00			
		OUTROS SERVIÇOS DE TERCEIROS - PESSOA JURÍDICA		3.3.90.39.00	35.000,00			
MANUT.E FUNCIONAMENTO DAS ATIV.DA		04.122.1001.2009.0000						314.000,00
ASSESSORIA TECNICA E JURIDICA								
3		DESPESAS CORREN'					314.000,00	
1		PESSOAL E ENCARGOS SOCIAIS				261.000,00		
		CONTRATAÇÃO POR TEMPO DETERMINADO		3.1.90.04.00	1.000,00			
		VENCIMENTOS E VANTAGENS FIXAS - PESSOAL CIVIL		3.1.90.11.00	150.000,00			
		INDENIZAÇÕES TRABALHISTAS - ATIVO - PESSOAL CIVIL		3.1.90.94.01	110.000,00			
3		OUTRAS DESPESAS CORRENTES				53.000,00		
		DIÁRIAS - CIVIL		3.3.90.14.00	20.000,00			
		MATERIAL DE CONSUMO		3.3.90.30.00	7.000,00			
		PASSAGENS E DESPESAS COM LOCOMOÇÃO		3.3.90.33.00	10.000,00			
		SERVIÇOS DE CONSULTORIA		3.3.90.35.00	1.000,00			
		OUTROS SERVIÇOS DE TERCEIROS - PESSOA FÍSICA		3.3.90.36.00	5.000,00			
		OUTROS SERVIÇOS DE TERCEIROS - PESSOA JURÍDICA		3.3.90.39.00	10.000,00			
MANUT. E FUNC. DAS ATIV. DA COORD. DE POLITICAS		04.122.1001.2098.0000						14.000,00
P/MULHERES								
3		DESPESAS CORREN'					14.000,00	
1		PESSOAL E ENCARGOS SOCIAIS				2.000,00		
		CONTRATAÇÃO POR TEMPO DETERMINADO		3.1.90.04.00	1.000,00			
		VENCIMENTOS E VANTAGENS FIXAS - PESSOAL CIVIL		3.1.90.11.00	1.000,00			
3		OUTRAS DESPESAS CORRENTES				12.000,00		
		DIÁRIAS - CIVIL		3.3.90.14.00	1.000,00			
		MATERIAL DE CONSUMO		3.3.90.30.00	1.000,00			
		PASSAGENS E DESPESAS COM LOCOMOÇÃO		3.3.90.33.00	1.000,00			
		OUTROS SERVIÇOS DE TERCEIROS - PESSOA FÍSICA		3.3.90.36.00	8.000,00			
		OUTROS SERVIÇOS DE TERCEIROS - PESSOA JURÍDICA		3.3.90.39.00	1.000,00			

**PREFEITURA MUNICIPAL DE SANTA CRUZ**

AV 3 DE MAIO Nº 276 CENTRO - CNPJ:24301475/0001-86

Orçamento Programa - Exercício de 2022

Page 8

QUADRO AUXILIAR DE DETALHAMENTO DA DESPESA

Lei: 514, Data: 24/11/2021

PODER	02	PODER EXECUTIVO
ORGÃO	04	SECRETARIA ADMINISTRATIVA DA SECAF
UNIDADE	06	GABINETE DO SECRETARIO DE ADM. E FINANÇAS

Aplicacao Programada	Proj/Ativ	Finalidade	Categoria	Detalhada	TotalGrupo	Total Categ.	Total Func.
		F.R. - C.A.					
AQUIS.DE VEICULOS,MOVEIS E EQUIP.DIV.P/O GAB. DO SEC. DE ADMIN. E FINANÇAS	04.122.1001.1082.0000						5.000,00
4 DESPESAS DE CAPIT						5.000,00	
4 INVESTIMENTOS					5.000,00		
EQUIPAMENTOS E MATERIAL PERMANENTE			4.4.90.52.00	5.000,00			
MANUT. E FUNC.DAS ATIV.DO GAB.DO SEC.DE ADM E FINANÇAS	04.122.1001.2095.0000						617.000,00
3 DESPESAS CORREN'						615.000,00	
1 PESSOAL E ENCARGOS SOCIAIS					120.000,00		
RATEIO PELA PARTICIPAÇÃO EM CONSÓRCIO PÚBLICO			3.1.71.70.00	30.000,00			
VENCIMENTOS E VANTAGENS FIXAS - PESSOAL CIVIL			3.1.90.11.00	60.000,00			
INDENIZAÇÕES TRABALHISTAS - ATIVO - PESSOAL CIVIL			3.1.90.94.01	30.000,00			
3 OUTRAS DESPESAS CORRENTES					495.000,00		
RATEIO PELA PARTICIPAÇÃO EM CONSÓRCIO PÚBLICO			3.3.71.70.00	6.000,00			
DIÁRIAS - CIVIL			3.3.90.14.00	7.000,00			
MATERIAL DE CONSUMO			3.3.90.30.00	80.000,00			
PASSAGENS E DESPESAS COM LOCOMOÇÃO			3.3.90.33.00	2.000,00			
OUTROS SERVIÇOS DE TERCEIROS - PESSOA FÍSICA			3.3.90.36.00	100.000,00			
OUTROS SERVIÇOS DE TERCEIROS - PESSOA JURÍDICA			3.3.90.39.00	300.000,00			
4 DESPESAS DE CAPIT						2.000,00	
4 INVESTIMENTOS					2.000,00		
RATEIO PELA PARTICIPAÇÃO EM CONSÓRCIO PÚBLICO			4.4.71.70.00	2.000,00			
RESERVA DE CONTINGENCIA	99.999.1001.9001.0000						2.761.168,84
9 RESERVA DE CONTIN						2.761.168,84	
9 RESERVA DE CONTINGÊNCIA					2.761.168,84		
RESERVA DE CONTINGÊNCIA			9.9.99.99.00	2.761.168,84			

TOTAL 3.383.168,84



PREFEITURA MUNICIPAL DE SANTA CRUZ
 AV 3 DE MAIO Nº 276 CENTRO - CNPJ:24301475/0001-86

Orçamento Programa - Exercício de 2022

Page 9

QUADRO AUXILIAR DE DETALHAMENTO DA DESPESA

Lei: 514, Data: 24/11/2021

PODER	02	PODER EXECUTIVO
ORGÃO	04	SECRETARIA ADMINISTRATIVA DA SECAF
UNIDADE	07	DEPT DE MATERIAL E ADM. DE PATRIMONIO

Aplicacao Programada	Proj/Ativ	Finalidade	Categoria	Detalhada	TotalGrupo	Total Categ.	Total Func.
		F.R. - C.A.					
AQUIS.DE VEIC,MOV, E EQUIP.DIV.P/O DEPTO. DE MATERIAL E PATRIMÔNIO	04.121.1001.1007.0000						1.000,00
4 DESPESAS DE CAPIT						1.000,00	
4 INVESTIMENTOS					1.000,00		
EQUIPAMENTOS E MATERIAL PERMANENTE			4.4.90.52.00	1.000,00			
AMPLIACAO E RECUPERACAO DO CENTRO DE ACOO ADMINISTRATIVA	04.121.1001.1008.0000						1.000,00
4 DESPESAS DE CAPIT						1.000,00	
4 INVESTIMENTOS					1.000,00		
OBRAS E INSTALAÇÕES			4.4.90.51.00	1.000,00			
REFORMA E/OU AMPLIAÇÃO DO PRÉDIO DA PREFEITURA	04.121.1001.1102.0000						10.000,00
4 DESPESAS DE CAPIT						10.000,00	
4 INVESTIMENTOS					10.000,00		
OBRAS E INSTALAÇÕES			4.4.90.51.00	10.000,00			
MANUT.E FUNC.DAS ATIV.DO DEPTO DE MATERIAL E PATRIMÔNIO	04.122.1001.2011.0000						480.000,00
3 DESPESAS CORREN'						480.000,00	
1 PESSOAL E ENCARGOS SOCIAIS					440.000,00		
VENCIMENTOS E VANTAGENS FIXAS - PESSOAL CIVIL			3.1.90.11.00	220.000,00			
INDENIZAÇÕES TRABALHISTAS - ATIVO - PESSOAL CIVIL			3.1.90.94.01	220.000,00			
3 OUTRAS DESPESAS CORRENTES					40.000,00		
DIÁRIAS - CIVIL			3.3.90.14.00	3.000,00			
MATERIAL DE CONSUMO			3.3.90.30.00	4.000,00			
PASSAGENS E DESPESAS COM LOCOMOÇÃO			3.3.90.33.00	1.000,00			
OUTROS SERVIÇOS DE TERCEIROS - PESSOA FÍSICA			3.3.90.36.00	25.000,00			
OUTROS SERVIÇOS DE TERCEIROS - PESSOA JURÍDICA			3.3.90.39.00	7.000,00			
CONTRIB.P/APOIO DAS ATIV.DO PODER JUD.MINIST.PUB.POLICIAIS:MILITAR E C	04.122.1001.2012.0000						15.000,00
3 DESPESAS CORREN'						15.000,00	
3 OUTRAS DESPESAS CORRENTES					15.000,00		
CONTRIBUIÇÕES			3.3.20.41.00	1.000,00			
MATERIAL DE CONSUMO			3.3.90.30.00	10.000,00			
OUTROS SERVIÇOS DE TERCEIROS - PESSOA FÍSICA			3.3.90.36.00	3.000,00			
OUTROS SERVIÇOS DE TERCEIROS - PESSOA JURÍDICA			3.3.90.39.00	1.000,00			
TOTAL							507.000,00

**PREFEITURA MUNICIPAL DE SANTA CRUZ**

AV 3 DE MAIO Nº 276 CENTRO - CNPJ:24301475/0001-86

Orçamento Programa - Exercício de 2022

Page 13

QUADRO AUXILIAR DE DETALHAMENTO DA DESPESA

Lei: 514, Data: 24/11/2021

PODER	02	PODER EXECUTIVO
ORGÃO	04	SECRETARIA ADMINISTRATIVA DA SECAF
UNIDADE	11	DEPTO DE CONTABILIDADE E CONTROLE ORCAMENTARIO

Aplicacao Programada	Proj/Ativ	Finalidade	Categoria	Detalhada	TotalGrupo	Total Categ.	Total Func.
F.R. - C.A.							
AQUIS.DE VEIC.MOVEIS E EQUIP.DIV.P/O DEPTO DE CONTROLE ORCAMENTARIO	04.121.1001.1014.0000						5.000,00
4 DESPESAS DE CAPIT						5.000,00	
4 INVESTIMENTOS					5.000,00		
EQUIPAMENTOS E MATERIAL PERMANENTE			4.4.90.52.00	5.000,00			
DESPESAS DECORRENTES DE SENTECAS JUDICIAIS	04.121.1001.2016.0000						10.000,00
3 DESPESAS CORREN'						10.000,00	
1 PESSOAL E ENCARGOS SOCIAIS					5.000,00		
SENTENÇAS JUDICIAIS			3.1.90.91.00	5.000,00			
3 OUTRAS DESPESAS CORRENTES					5.000,00		
SENTENÇAS JUDICIAIS			3.3.90.91.00	5.000,00			
DESP.DE EXERC.ANTERIORES	04.121.1001.2017.0000						75.000,00
3 DESPESAS CORREN'						75.000,00	
1 PESSOAL E ENCARGOS SOCIAIS					15.000,00		
DESPESAS DE EXERCÍCIOS ANTERIORES			3.1.90.92.00	15.000,00			
3 OUTRAS DESPESAS CORRENTES					60.000,00		
DESPESAS DE EXERCÍCIOS ANTERIORES			3.3.90.92.00	60.000,00			
MANUT.E FUNC.DAS ATIV DO DEPTO DE CONTABIL E CONTROLE ORCAMENTARIO	04.121.1001.2018.0000						103.000,00
3 DESPESAS CORREN'						103.000,00	
1 PESSOAL E ENCARGOS SOCIAIS					90.000,00		
VENCIMENTOS E VANTAGENS FIXAS - PESSOAL CIVIL			3.1.90.11.00	60.000,00			
INDENIZAÇÕES TRABALHISTAS - ATIVO - PESSOAL CIVIL			3.1.90.94.01	30.000,00			
3 OUTRAS DESPESAS CORRENTES					13.000,00		
DIÁRIAS - CIVIL			3.3.90.14.00	3.000,00			
MATERIAL DE CONSUMO			3.3.90.30.00	5.000,00			
PASSAGENS E DESPESAS COM LOCOMOÇÃO			3.3.90.33.00	1.000,00			
SERVIÇOS DE CONSULTORIA			3.3.90.35.00	1.000,00			
OUTROS SERVIÇOS DE TERCEIROS - PESSOA FÍSICA			3.3.90.36.00	1.000,00			
OUTROS SERVIÇOS DE TERCEIROS - PESSOA JURÍDICA			3.3.90.39.00	2.000,00			
DESP.COM PAGAMENTOS DE OBRIGACOES PATRONAIS	04.122.1001.2022.0000						460.000,00
3 DESPESAS CORREN'						460.000,00	
1 PESSOAL E ENCARGOS SOCIAIS					455.000,00		
CONTRIBUIÇÕES PREVIDENCIÁRIAS - INSS			3.1.90.13.02	215.000,00			
CONTRIBUIÇÃO PATRONAL PARA O REGIME PRÓPRIO - RPPS			3.1.91.13.03	240.000,00			
3 OUTRAS DESPESAS CORRENTES					5.000,00		
OBRIGAÇÕES TRIBUTÁRIAS E CONTRIBUTIVAS			3.3.90.47.00	5.000,00			
REFINANCIAMENTO DA DIVIDA PARCELADA COM O INSS	04.122.1001.2103.0000						255.000,00
3 DESPESAS CORREN'						15.000,00	
2 JUROS E ENCARGOS DA DÍVIDA					15.000,00		
ENCARGOS DA DÍVIDA CONTRATADA COM GOVERNOS			3.2.90.22.02	15.000,00			
4 DESPESAS DE CAPIT						240.000,00	



QUADRO AUXILIAR DE DETALHAMENTO DA DESPESA

Lei: 514, Data: 24/11/2021

PODER 02 PODER EXECUTIVO
ORGÃO 06 SECRETARIA DE EDUCACAO
UNIDADE 15 DEPTO MUNICIPAL DE ENSINO

Aplicacao Programada	Proj/Ativ	Finalidade	Categoria	Detalhada	TotalGrupo	Total Categ.	Total Func.
F.R. - C.A.							
MANUTENÇÃO DO PROG. NAC. DE ALIMENTAÇÃO ESCOLAR - PNAE	12.306.1005.2142.0000						432.000,00
3 DESPESAS CORREN'						432.000,00	
3 OUTRAS DESPESAS CORRENTES					432.000,00		
GÊNEROS DE ALIMENTAÇÃO			3.3.90.30.07	130.000,00			
GÊNEROS DE ALIMENTAÇÃO			3.3.90.30.07	300.000,00			
OUTROS SERVIÇOS DE TERCEIROS - PESSOA FÍSICA			3.3.90.36.00	1.000,00			
OUTROS SERVIÇOS DE TERCEIROS - PESSOA JURÍDICA			3.3.90.39.00	1.000,00			
AQUIS.DE VEIC.MOVEIS E EQUIP.DIV.P/O DEPTO DE ENSINO FUNDAMENTAL	12.361.1005.1019.0000						55.000,00
4 DESPESAS DE CAPIT						55.000,00	
4 INVESTIMENTOS					55.000,00		
EQUIPAMENTOS E MATERIAL PERMANENTE			4.4.90.52.00	5.000,00			
EQUIPAMENTOS E MATERIAL PERMANENTE			4.4.90.52.00	50.000,00			
AQUIS.DE MOVEIS E EQUIP.DIV. P/ O PDDE	12.361.1005.1020.0000						1.000,00
4 DESPESAS DE CAPIT						1.000,00	
4 INVESTIMENTOS					1.000,00		
EQUIPAMENTOS E MATERIAL PERMANENTE			4.4.90.52.00	1.000,00			
CONST.AMP. REC. UNID.ESC.P/O ENS.FUND.INCLUSIVE CONST.DE CIST.E ATENDI	12.361.1005.1021.0000						100.000,00
4 DESPESAS DE CAPIT						100.000,00	
4 INVESTIMENTOS					100.000,00		
OBRAS E INSTALAÇÕES			4.4.90.51.00	50.000,00			
OBRAS E INSTALAÇÕES			4.4.90.51.00	50.000,00			
CONST.AMP.E RECUP.DE QUADRAS E GINASIOS ESPORT.E POLI ESPORTIVO COM OU	12.361.1005.1022.0000						50.000,00
4 DESPESAS DE CAPIT						50.000,00	
4 INVESTIMENTOS					50.000,00		
OBRAS E INSTALAÇÕES			4.4.90.51.00	40.000,00			
OBRAS E INSTALAÇÕES			4.4.90.51.00	10.000,00			
CONST.AMPL.E RECUPERACAO DE ESCOLAS, CENTROS TECNOLOGICOS E INSTAL. DE	12.361.1005.1025.0000						20.000,00
4 DESPESAS DE CAPIT						20.000,00	
4 INVESTIMENTOS					20.000,00		
OBRAS E INSTALAÇÕES			4.4.90.51.00	10.000,00			
OBRAS E INSTALAÇÕES			4.4.90.51.00	10.000,00			
MANUT. E FUNC. DO DEPTO DE ENSINO FUNDAMENTAL	12.361.1005.2025.0000						1.372.000,00
3 DESPESAS CORREN'						1.372.000,00	

**PREFEITURA MUNICIPAL DE SANTA CRUZ**

AV 3 DE MAIO Nº 276 CENTRO - CNPJ:24301475/0001-86

Orçamento Programa - Exercício de 2022

Page 19

QUADRO AUXILIAR DE DETALHAMENTO DA DESPESA

Lei: 514, Data: 24/11/2021

PODER	02	PODER EXECUTIVO
ORGÃO	06	SECRETARIA DE EDUCACAO
UNIDADE	15	DEPTO MUNICIPAL DE ENSINO

Aplicacao Programada	Proj/Ativ	Finalidade	Categoria	Detalhada	TotalGrupo	Total Categ.	Total Func.
		F.R. - C.A.					
MANUT. E FUNC. DO DEPTO DE ENSINO FUNDAMENTAL	12.361.1005.2025.0000						1.372.000,00
3 DESPESAS CORREN'						1.372.000,00	
1 PESSOAL E ENCARGOS SOCIAIS					185.000,00		
CONTRATAÇÃO POR TEMPO DETERMINADO			3.1.90.04.00	70.000,00			
VENCIMENTOS E VANTAGENS FIXAS - PESSOAL CIVIL			3.1.90.11.00	20.000,00			
VENCIMENTOS E SALÁRIOS			3.1.90.11.01	85.000,00			
DESPESAS DE EXERCÍCIOS ANTERIORES			3.1.90.92.00	5.000,00			
INDENIZAÇÕES TRABALHISTAS - ATIVO - PESSOAL CIVIL			3.1.90.94.01	5.000,00			
3 OUTRAS DESPESAS CORRENTES					1.187.000,00		
DIÁRIAS - CIVIL			3.3.90.14.00	7.000,00			
MATERIAL DE CONSUMO			3.3.90.30.00	450.000,00			
Material, Bem ou Serviço para Distribuição Gratuita			3.3.90.32.00	50.000,00			
PASSAGENS E DESPESAS COM LOCOMOÇÃO			3.3.90.33.00	3.000,00			
SERVIÇOS DE CONSULTORIA			3.3.90.35.00	2.000,00			
OUTROS SERVIÇOS DE TERCEIROS - PESSOA FÍSICA			3.3.90.36.00	370.000,00			
OUTROS SERVIÇOS DE TERCEIROS - PESSOA JURÍDICA			3.3.90.39.00	300.000,00			
DESPESAS DE EXERCÍCIOS ANTERIORES			3.3.90.92.00	5.000,00			
MANUTENÇÃO DO PROG.DINHEIRO DIRETO NAS ESCOLAS - PDDE	12.361.1005.2028.0000						8.000,00
3 DESPESAS CORREN'						8.000,00	
3 OUTRAS DESPESAS CORRENTES					8.000,00		
MATERIAL DE CONSUMO			3.3.90.30.00	4.000,00			
OUTROS SERVIÇOS DE TERCEIROS - PESSOA FÍSICA			3.3.90.36.00	2.000,00			
OUTROS SERVIÇOS DE TERCEIROS - PESSOA JURÍDICA			3.3.90.39.00	2.000,00			
MANUTENÇÃO ATIVIDADES DO FUNDEB COMPLEMENTAÇÃO VAAF 70%	12.361.1005.2029.0000						1.000.000,00
3 DESPESAS CORREN'						1.000.000,00	
1 PESSOAL E ENCARGOS SOCIAIS					1.000.000,00		
CONTRIBUIÇÃO PATRONAL PARA O REGIME PRÓPRIO - RPPS			3.1.91.13.03	1.000.000,00			
MANUTENÇÃO ATIVIDADES DO FUNDEB COMPLEMENTAÇÃO VAAT 70%	12.361.1005.2030.0000						600.000,00
3 DESPESAS CORREN'						600.000,00	
1 PESSOAL E ENCARGOS SOCIAIS					600.000,00		
CONTRIBUIÇÃO PATRONAL PARA O REGIME PRÓPRIO - RPPS			3.1.91.13.03	600.000,00			
MANUTENÇÃO ATIVIDADES DO FUNDEB COMPLEMENTAÇÃO VAAT 30%	12.361.1005.2031.0000						260.000,00
4 DESPESAS DE CAPIT						260.000,00	
4 INVESTIMENTOS					260.000,00		
OBRAS E INSTALAÇÕES			4.4.90.51.00	230.000,00			
EQUIPAMENTOS E MATERIAL PERMANENTE			4.4.90.52.00	30.000,00			
MANUTENÇÃO ATIVIDADES DO FUNDEB 70%	12.361.1005.2032.0000						8.235.000,00
3 DESPESAS CORREN'						8.235.000,00	



QUADRO AUXILIAR DE DETALHAMENTO DA DESPESA

Lei: 514, Data: 24/11/2021

PODER 02 PODER EXECUTIVO
ORGÃO 06 SECRETARIA DE EDUCACAO
UNIDADE 15 DEPTO MUNICIPAL DE ENSINO

Aplicacao Programada	Proj/Ativ	Finalidade	Categoria	Detalhada	TotalGrupo	Total Categ.	Total Func.
F.R. - C.A.							
MANUTENÇÃO ATIVIDADES DO FUNDEB 70%	12.361.1005.2032.0000						8.235.000,00
3	DESPESAS CORREN'					8.235.000,00	
1	PESSOAL E ENCARGOS SOCIAIS				8.235.000,00		
	CONTRATAÇÃO POR TEMPO DETERMINADO		3.1.90.04.00	30.000,00			
	VENCIMENTOS E VANTAGENS FIXAS - PESSOAL CIVIL		3.1.90.11.00	7.300.000,00			
	CONTRIBUIÇÕES PREVIDENCIÁRIAS - INSS		3.1.90.13.02	5.000,00			
	INDENIZAÇÕES TRABALHISTAS - ATIVO - PESSOAL CIVIL		3.1.90.94.01	900.000,00			
MANUTENÇÃO ATIVIDADES DO FUNDEB 30%	12.361.1005.2033.0000						2.914.000,00
3	DESPESAS CORREN'					2.904.000,00	
1	PESSOAL E ENCARGOS SOCIAIS				2.865.000,00		
	CONTRATAÇÃO POR TEMPO DETERMINADO		3.1.90.04.00	10.000,00			
	VENCIMENTOS E VANTAGENS FIXAS - PESSOAL CIVIL		3.1.90.11.00	2.100.000,00			
	CONTRIBUIÇÕES PREVIDENCIÁRIAS - INSS		3.1.90.13.02	5.000,00			
	INDENIZAÇÕES TRABALHISTAS - ATIVO - PESSOAL CIVIL		3.1.90.94.01	350.000,00			
	CONTRIBUIÇÃO PATRONAL PARA O REGIME PRÓPRIO - RPPS		3.1.91.13.03	400.000,00			
3	OUTRAS DESPESAS CORRENTES				39.000,00		
	DIÁRIAS - CIVIL		3.3.90.14.00	5.000,00			
	MATERIAL DE CONSUMO		3.3.90.30.00	5.000,00			
	Material, Bem ou Serviço para Distribuição Gratuita		3.3.90.32.00	5.000,00			
	PASSAGENS E DESPESAS COM LOCOMOÇÃO		3.3.90.33.00	2.000,00			
	SERVIÇOS DE CONSULTORIA		3.3.90.35.00	2.000,00			
	OUTROS SERVIÇOS DE TERCEIROS - PESSOA FÍSICA		3.3.90.36.00	5.000,00			
	OUTROS SERVIÇOS DE TERCEIROS - PESSOA JURÍDICA		3.3.90.39.00	10.000,00			
	OBRIGAÇÕES TRIBUTÁRIAS E CONTRIBUTIVAS		3.3.90.47.00	5.000,00			
4	DESPESAS DE CAPIT					10.000,00	
4	INVESTIMENTOS					10.000,00	
	OBRAS E INSTALAÇÕES		4.4.90.51.00	10.000,00			
APOIO AO PROGRAMA MAIS EDUCAÇÃO	12.361.1005.2115.0000						16.000,00
3	DESPESAS CORREN'					16.000,00	
3	OUTRAS DESPESAS CORRENTES				16.000,00		
	MATERIAL DE CONSUMO		3.3.90.30.00	10.000,00			
	OUTROS SERVIÇOS DE TERCEIROS - PESSOA FÍSICA		3.3.90.36.00	5.000,00			
	OUTROS SERVIÇOS DE TERCEIROS - PESSOA JURÍDICA		3.3.90.39.00	1.000,00			
MANUTENÇÃO AO PROG. PNATE ENSINO FUNDAMENTAL	12.361.1005.2118.0000						700.000,00
3	DESPESAS CORREN'					700.000,00	
3	OUTRAS DESPESAS CORRENTES				700.000,00		
	OUTROS SERVIÇOS DE TERCEIROS - PESSOA FÍSICA		3.3.90.36.00	10.000,00			
	OUTROS SERVIÇOS DE TERCEIROS - PESSOA FÍSICA		3.3.90.36.00	10.000,00			
	OUTROS SERVIÇOS DE TERCEIROS - PESSOA JURÍDICA		3.3.90.39.00	480.000,00			
	OUTROS SERVIÇOS DE TERCEIROS - PESSOA JURÍDICA		3.3.90.39.00	200.000,00			
Apoio ao Programa - Recursos Salário Educação	12.361.1005.2119.0000						540.000,00
3	DESPESAS CORREN'					525.000,00	



QUADRO AUXILIAR DE DETALHAMENTO DA DESPESA

Lei: 514, Data: 24/11/2021

PODER	02	PODER EXECUTIVO							
ORGÃO	06	SECRETARIA DE EDUCACAO							
UNIDADE	15	DEPTO MUNICIPAL DE ENSINO							
Aplicacao Programada		Proj/Ativ	Finalidade	Categoria	Detalhada	TotalGrupo	Total Categ.	Total Func.	
			F.R. - C.A.						
Apoio ao Programa - Recursos Salário Educação		12.361.1005.2119.0000						540.000,00	
3	3	DESPESAS CORREN'					525.000,00		
	3	OUTRAS DESPESAS CORRENTES				525.000,00			
		MATERIAL DE CONSUMO		3.3.90.30.00	200.000,00				
		MATERIAL DE CONSUMO		3.3.90.30.00	20.000,00				
		OUTROS SERVIÇOS DE TERCEIROS - PESSOA FÍSICA		3.3.90.36.00	5.000,00				
		OUTROS SERVIÇOS DE TERCEIROS - PESSOA JURÍDICA		3.3.90.39.00	300.000,00				
4	4	DESPESAS DE CAPIT					15.000,00		
	4	INVESTIMENTOS				15.000,00			
		OBRAS E INSTALAÇÕES		4.4.90.51.00	10.000,00				
		EQUIPAMENTOS E MATERIAL PERMANENTE		4.4.90.52.00	5.000,00				
Apoio ao Programa Estadual Transporte Escolar - PETE		12.361.1005.2124.0000						352.000,00	
3	3	DESPESAS CORREN'					352.000,00		
	3	OUTRAS DESPESAS CORRENTES				352.000,00			
		MATERIAL DE CONSUMO		3.3.90.30.00	10.000,00				
		OUTROS SERVIÇOS DE TERCEIROS - PESSOA FÍSICA		3.3.90.36.00	20.000,00				
		OUTROS SERVIÇOS DE TERCEIROS - PESSOA FÍSICA		3.3.90.36.00	2.000,00				
		OUTROS SERVIÇOS DE TERCEIROS - PESSOA JURÍDICA		3.3.90.39.00	190.000,00				
		OUTROS SERVIÇOS DE TERCEIROS - PESSOA JURÍDICA		3.3.90.39.00	130.000,00				
APOIO AO FUNCIONAMENTO DO ENSINO MÉDIO		12.362.1005.2039.0000						2.000,00	
3	3	DESPESAS CORREN'					2.000,00		
	3	OUTRAS DESPESAS CORRENTES				2.000,00			
		OUTROS SERVIÇOS DE TERCEIROS - PESSOA FÍSICA		3.3.90.36.00	1.000,00				
		OUTROS SERVIÇOS DE TERCEIROS - PESSOA JURÍDICA		3.3.90.39.00	1.000,00				
MANUTENCAO E FUNC. ATIV.DEPT.ENSINO PROFISSIONALIZANTES		12.363.1005.2038.0000						12.000,00	
3	3	DESPESAS CORREN'					12.000,00		
	1	PESSOAL E ENCARGOS SOCIAIS				2.000,00			
		VENCIMENTOS E VANTAGENS FIXAS - PESSOAL CIVIL		3.1.90.11.00	2.000,00				
	3	OUTRAS DESPESAS CORRENTES				10.000,00			
		DIÁRIAS - CIVIL		3.3.90.14.00	2.000,00				
		MATERIAL DE CONSUMO		3.3.90.30.00	2.000,00				
		OUTROS SERVIÇOS DE TERCEIROS - PESSOA FÍSICA		3.3.90.36.00	2.000,00				
		OUTROS SERVIÇOS DE TERCEIROS - PESSOA JURÍDICA		3.3.90.39.00	2.000,00				
		OUTROS AUXÍLIOS FINANCEIROS A PESSOA FÍSICA		3.3.90.48.00	2.000,00				
MANUTENÇÃO E FUNC. DO PROGRAMA BOLSA UNIVERSITÁRIA		12.364.1005.2040.0000						169.000,00	
3	3	DESPESAS CORREN'					169.000,00		
	3	OUTRAS DESPESAS CORRENTES				169.000,00			
		MATERIAL DE CONSUMO		3.3.90.30.00	3.000,00				
		OUTROS SERVIÇOS DE TERCEIROS - PESSOA FÍSICA		3.3.90.36.00	1.000,00				
		OUTROS SERVIÇOS DE TERCEIROS - PESSOA JURÍDICA		3.3.90.39.00	5.000,00				
		OUTROS AUXÍLIOS FINANCEIROS A PESSOA FÍSICA		3.3.90.48.00	160.000,00				
AQUIS.DE VEIC.MOVEIS E EQUIP. DIV.P/O ENS. INFANTIL		12.365.1005.1026.0000						5.000,00	

**PREFEITURA MUNICIPAL DE SANTA CRUZ**

AV 3 DE MAIO Nº 276 CENTRO - CNPJ:24301475/0001-86

Orçamento Programa - Exercício de 2022

Page 22

QUADRO AUXILIAR DE DETALHAMENTO DA DESPESA

Lei: 514, Data: 24/11/2021

PODER	02	PODER EXECUTIVO
ORGÃO	06	SECRETARIA DE EDUCACAO
UNIDADE	15	DEPTO MUNICIPAL DE ENSINO

Aplicacao Programada	Proj/Ativ	Finalidade	Categoria	Detalhada	TotalGrupo	Total Categ.	Total Func.
		F.R. - C.A.					
AQUIS.DE VEIC.MOVEIS E EQUIP. DIV.P/O ENS. INFANTIL	12.365.1005.1026.0000						5.000,00
4	DESPESAS DE CAPIT					5.000,00	
4	INVESTIMENTOS				5.000,00		
	EQUIPAMENTOS E MATERIAL PERMANENTE		4.4.90.52.00	5.000,00			
CONST.AMPL. E RECUP.DE CRECHES E UNID.DO ENS.PRE-ESCOLAR, NO MUNICIPIO	12.365.1005.1027.0000						160.000,00
4	DESPESAS DE CAPIT					160.000,00	
4	INVESTIMENTOS				160.000,00		
	OBRAS E INSTALAÇÕES		4.4.90.51.00	150.000,00			
	OBRAS E INSTALAÇÕES		4.4.90.51.00	10.000,00			
MANUTENÇÃO DO FUNDEB COMPLEMENTAÇÃO VAAT 70% ENSINO INFANTIL	12.365.1005.2041.0000						867.000,00
3	DESPESAS CORREN'					867.000,00	
1	PESSOAL E ENCARGOS SOCIAIS				867.000,00		
	CONTRATAÇÃO POR TEMPO DETERMINADO		3.1.90.04.00	5.000,00			
	VENCIMENTOS E VANTAGENS FIXAS - PESSOAL CIVIL		3.1.90.11.00	650.000,00			
	INDENIZAÇÕES E RESTITUIÇÕES TRABALHISTAS		3.1.90.94.00	12.000,00			
	CONTRIBUIÇÃO PATRONAL PARA O REGIME PRÓPRIO - RPPS		3.1.91.13.03	200.000,00			
Apoio ao Programa Brasil Carinhoso	12.365.1005.2120.0000						30.000,00
3	DESPESAS CORREN'					30.000,00	
1	PESSOAL E ENCARGOS SOCIAIS				16.000,00		
	CONTRATAÇÃO POR TEMPO DETERMINADO		3.1.90.04.00	8.000,00			
	VENCIMENTOS E VANTAGENS FIXAS - PESSOAL CIVIL		3.1.90.11.00	8.000,00			
3	OUTRAS DESPESAS CORRENTES				14.000,00		
	MATERIAL DE CONSUMO		3.3.90.30.00	2.000,00			
	OUTROS SERVIÇOS DE TERCEIROS - PESSOA FÍSICA		3.3.90.36.00	6.000,00			
	OUTROS SERVIÇOS DE TERCEIROS - PESSOA JURÍDICA		3.3.90.39.00	6.000,00			
MANUT.E FUNCIONAMENTO DO ENSINO DE JOVENS E ADULTOS - EJA E EDUCAÇÃO ESPECIAL	12.366.1005.2042.0000						183.000,00
3	DESPESAS CORREN'					183.000,00	
1	PESSOAL E ENCARGOS SOCIAIS				161.000,00		
	CONTRATAÇÃO POR TEMPO DETERMINADO		3.1.90.04.00	1.000,00			
	VENCIMENTOS E VANTAGENS FIXAS - PESSOAL CIVIL		3.1.90.11.00	125.000,00			
	CONTRIBUIÇÃO PATRONAL PARA O REGIME PRÓPRIO - RPPS		3.1.91.13.03	35.000,00			
3	OUTRAS DESPESAS CORRENTES				22.000,00		
	DIÁRIAS - CIVIL		3.3.90.14.00	2.000,00			
	MATERIAL DE CONSUMO		3.3.90.30.00	5.000,00			
	PASSAGENS E DESPESAS COM LOCOMOÇÃO		3.3.90.33.00	2.000,00			
	OUTROS SERVIÇOS DE TERCEIROS - PESSOA FÍSICA		3.3.90.36.00	10.000,00			
	OUTROS SERVIÇOS DE TERCEIROS - PESSOA JURÍDICA		3.3.90.39.00	3.000,00			
AQUIS.DE VEICULOS,MOVEIS E EQUIP.DIV.P/ ENSINO ESPECIAL	12.367.1005.1028.0000						5.000,00
4	DESPESAS DE CAPIT					5.000,00	
4	INVESTIMENTOS				5.000,00		
	EQUIPAMENTOS E MATERIAL PERMANENTE		4.4.90.52.00	5.000,00			

**PREFEITURA MUNICIPAL DE SANTA CRUZ**

AV 3 DE MAIO Nº 276 CENTRO - CNPJ:24301475/0001-86

Orçamento Programa - Exercício de 2022

Page 23

QUADRO AUXILIAR DE DETALHAMENTO DA DESPESA

Lei: 514, Data: 24/11/2021

PODER	02	PODER EXECUTIVO
ORGÃO	06	SECRETARIA DE EDUCACAO
UNIDADE	15	DEPTO MUNICIPAL DE ENSINO

Aplicacao Programada	Proj/Ativ	Finalidade	Categoria	Detalhada	TotalGrupo	Total Categ.	Total Func.
		F.R. - C.A.					
AQUIS.DE VEICULOS,MOVEIS E EQUIP.DIV.P/ ENSINO ESPECIAL	12.367.1005.1028.0000						5.000,00
CONST.AMPL.E RECUP.DE UNID.ESCOLARES P/O ENS.ESPECIAL NO MUNICIPIO	12.367.1005.1029.0000						10.000,00
4 DESPESAS DE CAPIT						10.000,00	
4 INVESTIMENTOS					10.000,00		
OBRAS E INSTALAÇÕES			4.4.90.51.00	10.000,00			
MANUT.E FUNCION.DAS ATIV. DO ENS.ESPECIAL E EM IMPLM.AO PLANO MUNICIP	12.367.1005.2043.0000						5.000,00
3 DESPESAS CORREN'						5.000,00	
1 PESSOAL E ENCARGOS SOCIAIS					1.000,00		
VENCIMENTOS E VANTAGENS FIXAS - PESSOAL CIVIL			3.1.90.11.00	1.000,00			
3 OUTRAS DESPESAS CORRENTES					4.000,00		
MATERIAL DE CONSUMO			3.3.90.30.00	1.000,00			
PASSAGENS E DESPESAS COM LOCOMOÇÃO			3.3.90.33.00	1.000,00			
OUTROS SERVIÇOS DE TERCEIROS - PESSOA FÍSICA			3.3.90.36.00	1.000,00			
OUTROS SERVIÇOS DE TERCEIROS - PESSOA JURÍDICA			3.3.90.39.00	1.000,00			
TOTAL							18.103.000,00

**PREFEITURA MUNICIPAL DE SANTA CRUZ**

AV 3 DE MAIO Nº 276 CENTRO - CNPJ:24301475/0001-86

Orçamento Programa - Exercício de 2022

Page 25

QUADRO AUXILIAR DE DETALHAMENTO DA DESPESA

Lei: 514, Data: 24/11/2021

PODER	02	PODER EXECUTIVO
ORGÃO	07	SECRETARIA DE CULTURA, ESPORTES E TURISMO
UNIDADE	14	DEP. DE ESPORTE, CULTURA E JUVENTUDE

Aplicacao Programada	Proj/Ativ	Finalidade	Categoria	Detalhada	TotalGrupo	Total Categ.	Total Func.
		F.R. - C.A.					
MANUTENÇÃO DO DEPARTAMENTO DE CULTURA E JUVENTUDE	13.392.1006.2045.0000						65.000,00
3	DESPESAS CORREN'					65.000,00	
1	PESSOAL E ENCARGOS SOCIAIS				31.000,00		
	CONTRATAÇÃO POR TEMPO DETERMINADO		3.1.90.04.00	1.000,00			
	VENCIMENTOS E VANTAGENS FIXAS - PESSOAL CIVIL		3.1.90.11.00	30.000,00			
3	OUTRAS DESPESAS CORRENTES				34.000,00		
	DIÁRIAS - CIVIL		3.3.90.14.00	2.000,00			
	MATERIAL DE CONSUMO		3.3.90.30.00	10.000,00			
	PASSAGENS E DESPESAS COM LOCOMOÇÃO		3.3.90.33.00	2.000,00			
	OUTROS SERVIÇOS DE TERCEIROS - PESSOA FÍSICA		3.3.90.36.00	10.000,00			
	OUTROS SERVIÇOS DE TERCEIROS - PESSOA JURÍDICA		3.3.90.39.00	10.000,00			
TOTAL							65.000,00

**PREFEITURA MUNICIPAL DE SANTA CRUZ**

AV 3 DE MAIO Nº 276 CENTRO - CNPJ:24301475/0001-86

Orçamento Programa - Exercício de 2022

Page 28

QUADRO AUXILIAR DE DETALHAMENTO DA DESPESA

Lei: 514, Data: 24/11/2021

PODER	02	PODER EXECUTIVO
ORGÃO	08	SECRETARIA DE OBRAS E SERVICOS URBANOS
UNIDADE	19	DEPARTAMENTO DE OBRAS PUBLICAS

Aplicacao Programada	Proj/Ativ	Finalidade	Categoria	Detalhada	TotalGrupo	Total Categ.	Total Func.
		F.R. - C.A.					
AQUIS.DE VEIC.MOVEIS E EQUIP.DIV.P/O DEPTO DE OBRAS PUBLICAS	15.451.1008.1041.0000						5.000,00
4	DESPESAS DE CAPIT					5.000,00	
4	INVESTIMENTOS				5.000,00		
	EQUIPAMENTOS E MATERIAL PERMANENTE		4.4.90.52.00	5.000,00			
AQUIS.E/OU DESAPROPRIACAO DE IMOVEIS P/O INTERESSE PUBLICO MUNICIPAL	15.451.1008.1042.0000						10.000,00
4	DESPESAS DE CAPIT					10.000,00	
4	INVESTIMENTOS				10.000,00		
	AQUISIÇÃO DE IMÓVEIS		4.4.90.61.00	10.000,00			
CONST.E/OU RESTAURACAO DE CALCAMENTOS,MEIO-FIO E QUEBRA MOLAS NA SEDE,	15.451.1008.1043.0000						100.000,00
4	DESPESAS DE CAPIT					100.000,00	
4	INVESTIMENTOS				100.000,00		
	OBRAS E INSTALAÇÕES		4.4.90.51.00	100.000,00			
CONST.AMP.E RECUP. DE ESTAC.P/TAXIS E MOTOTAXIS,INCL. PAVIMENTAÇÃO ASFALTICA NA SEDE E Z.RURAL	15.451.1008.1044.0000						10.000,00
4	DESPESAS DE CAPIT					10.000,00	
4	INVESTIMENTOS				10.000,00		
	OBRAS E INSTALAÇÕES		4.4.90.51.00	10.000,00			
CONST.AMPL.E RECUP.DE DISTRITOS INDUSTRIAIS,INCLUSIVE INSTAL. DE AGROI	15.451.1008.1045.0000						5.000,00
4	DESPESAS DE CAPIT					5.000,00	
4	INVESTIMENTOS				5.000,00		
	OBRAS E INSTALAÇÕES		4.4.90.51.00	5.000,00			
MANUT.E FUNCION.DAS ATIV.DO DEPTO DE OBRAS PUBLICAS	15.451.1008.2049.0000						137.000,00
3	DESPESAS CORREN'					137.000,00	
1	PESSOAL E ENCARGOS SOCIAIS				5.000,00		
	VENCIMENTOS E VANTAGENS FIXAS - PESSOAL CIVIL		3.1.90.11.00	5.000,00			
3	OUTRAS DESPESAS CORRENTES				132.000,00		
	DIÁRIAS - CIVIL		3.3.90.14.00	5.000,00			
	MATERIAL DE CONSUMO		3.3.90.30.00	50.000,00			
	PASSAGENS E DESPESAS COM LOCOMOÇÃO		3.3.90.33.00	2.000,00			
	OUTROS SERVIÇOS DE TERCEIROS - PESSOA FÍSICA		3.3.90.36.00	25.000,00			
	OUTROS SERVIÇOS DE TERCEIROS - PESSOA JURÍDICA		3.3.90.39.00	50.000,00			
AQUIS. INSTALAÇÃO DE PLACAS DE SINALIZAÇÃO DE TRANSITO VERT/HORIZ, INC	15.452.1008.1083.0000						5.000,00
4	DESPESAS DE CAPIT					5.000,00	
4	INVESTIMENTOS				5.000,00		
	EQUIPAMENTOS E MATERIAL PERMANENTE		4.4.90.52.00	5.000,00			
CONST.AMPL.E/OU RECUP.DE CASAS POP.NA ZONA	16.482.1008.1077.0000						5.000,00



PREFEITURA MUNICIPAL DE SANTA CRUZ

AV 3 DE MAIO Nº 276 CENTRO - CNPJ:24301475/0001-86

Orçamento Programa - Exercício de 2022

Page 29

QUADRO AUXILIAR DE DETALHAMENTO DA DESPESA

Lei: 514, Data: 24/11/2021

PODER	02	PODER EXECUTIVO
ORGÃO	08	SECRETARIA DE OBRAS E SERVICOS URBANOS
UNIDADE	19	DEPARTAMENTO DE OBRAS PUBLICAS

Aplicacao Programada	Proj/Ativ	Finalidade	Categoria	Detalhada	TotalGrupo	Total Categ.	Total Func.
F.R. - C.A.							
URB.INCLUS.AO PROG.MINHA CA							
4	DESpesas DE CAPIT					5.000,00	
4	INVESTIMENTOS					5.000,00	
	OBRAS E INSTALAÇÕES		4.4.90.51.00	5.000,00			
TOTAL							277.000,00

**PREFEITURA MUNICIPAL DE SANTA CRUZ**

AV 3 DE MAIO Nº 276 CENTRO - CNPJ:24301475/0001-86

Orçamento Programa - Exercício de 2022

Page 30

QUADRO AUXILIAR DE DETALHAMENTO DA DESPESA

Lei: 514, Data: 24/11/2021

PODER	02	PODER EXECUTIVO
ORGÃO	08	SECRETARIA DE OBRAS E SERVICOS URBANOS
UNIDADE	20	DEPARTAMENTO DE SERVICOS URBANOS

Aplicacao Programada	Proj/Ativ	Finalidade	Categoria	Detalhada	TotalGrupo	Total Categ.	Total Func.
		F.R. - C.A.					
AQUIS.DE MOVEIS,VEIC.E EQUIP.DIV.P/O DEPTO DE SERVICOS URBANOS	15.451.1008.1047.0000						5.000,00
4	DESPESAS DE CAPIT					5.000,00	
4	INVESTIMENTOS				5.000,00		
	EQUIPAMENTOS E MATERIAL PERMANENTE		4.4.90.52.00	5.000,00			
MANUT.E FUNCION.DAS ATIV.DO DEPTO DE SERVICOS URBANOS	15.451.1008.2050.0000						1.120.000,00
3	DESPESAS CORREN'					1.120.000,00	
1	PESSOAL E ENCARGOS SOCIAIS				380.000,00		
	CONTRATAÇÃO POR TEMPO DETERMINADO		3.1.90.04.00	10.000,00			
	VENCIMENTOS E VANTAGENS FIXAS - PESSOAL CIVIL		3.1.90.11.00	370.000,00			
3	OUTRAS DESPESAS CORRENTES				740.000,00		
	DIÁRIAS - CIVIL		3.3.90.14.00	3.000,00			
	MATERIAL DE CONSUMO		3.3.90.30.00	14.000,00			
	PASSAGENS E DESPESAS COM LOCOMOÇÃO		3.3.90.33.00	3.000,00			
	OUTROS SERVIÇOS DE TERCEIROS - PESSOA FÍSICA		3.3.90.36.00	370.000,00			
	OUTROS SERVIÇOS DE TERCEIROS - PESSOA JURÍDICA		3.3.90.39.00	350.000,00			
MANUT. DAS ATIVIDADES DA ILUMINAÇÃO PÚBLICA	15.451.1008.2132.0000						154.000,00
3	DESPESAS CORREN'					154.000,00	
1	PESSOAL E ENCARGOS SOCIAIS				2.000,00		
	VENCIMENTOS E VANTAGENS FIXAS - PESSOAL CIVIL		3.1.90.11.00	2.000,00			
3	OUTRAS DESPESAS CORRENTES				152.000,00		
	DIÁRIAS - CIVIL		3.3.90.14.00	1.000,00			
	MATERIAL DE CONSUMO		3.3.90.30.00	45.000,00			
	PASSAGENS E DESPESAS COM LOCOMOÇÃO		3.3.90.33.00	1.000,00			
	OUTROS SERVIÇOS DE TERCEIROS - PESSOA FÍSICA		3.3.90.36.00	45.000,00			
	OUTROS SERVIÇOS DE TERCEIROS - PESSOA JURÍDICA		3.3.90.39.00	60.000,00			
MANUTENÇÃO DA LIMPEZA PÚBLICA E COLETA DE LIXO	15.451.1008.2143.0000						165.000,00
3	DESPESAS CORREN'					165.000,00	
3	OUTRAS DESPESAS CORRENTES				165.000,00		
	MATERIAL DE CONSUMO		3.3.90.30.00	10.000,00			
	OUTROS SERVIÇOS DE TERCEIROS - PESSOA FÍSICA		3.3.90.36.00	5.000,00			
	OUTROS SERVIÇOS DE TERCEIROS - PESSOA JURÍDICA		3.3.90.39.00	150.000,00			
CONST.AMPL.E RECUP.DE CEMITERIOS PUBLICOS NO MUNICIPIO	15.452.1008.1048.0000						50.000,00
4	DESPESAS DE CAPIT					50.000,00	
4	INVESTIMENTOS				50.000,00		
	OBRAS E INSTALAÇÕES		4.4.90.51.00	50.000,00			
AQUIS.DE VEIC.EQUIP.COLETORES DE LIXO E UTENS.DIVERSOS	15.452.1008.1051.0000						30.000,00
4	DESPESAS DE CAPIT					30.000,00	
4	INVESTIMENTOS				30.000,00		
	EQUIPAMENTOS E MATERIAL PERMANENTE		4.4.90.52.00	30.000,00			



QUADRO AUXILIAR DE DETALHAMENTO DA DESPESA

Lei: 514, Data: 24/11/2021

PODER	02	PODER EXECUTIVO
ORGÃO	10	FUNDO MUNICIPAL DE SAUDE
UNIDADE	26	ATENÇÃO BÁSICA

Aplicacao Programada	Proj/Ativ	Finalidade	Categoria	Detalhada	TotalGrupo	Total Categ.	Total Func.
		F.R. - C.A.					
AQUISICAO DE UNIDADES ODONTOLOGICAS	10.301.1003.1067.0000						35.000,00
4	DESPESAS DE CAPIT					35.000,00	
4	INVESTIMENTOS				35.000,00		
	EQUIPAMENTOS E MATERIAL PERMANENTE		4.4.90.52.00	5.000,00			
	EQUIPAMENTOS E MATERIAL PERMANENTE		4.4.90.52.00	30.000,00			
CONST.AMPL.E RECUP.DE UNIDADES SAUDE/LABORAT.ANALITICO MUNICIPAL	10.301.1003.1069.0000						65.000,00
4	DESPESAS DE CAPIT					65.000,00	
4	INVESTIMENTOS				65.000,00		
	OBRAS E INSTALAÇÕES		4.4.90.51.00	60.000,00			
	OBRAS E INSTALAÇÕES		4.4.90.51.00	5.000,00			
AQUIS.VEIC.MOVEIS E EQUIP.P/FMS/ESF	10.301.1003.1071.0000						25.000,00
4	DESPESAS DE CAPIT					25.000,00	
4	INVESTIMENTOS				25.000,00		
	EQUIPAMENTOS E MATERIAL PERMANENTE		4.4.90.52.00	15.000,00			
	EQUIPAMENTOS E MATERIAL PERMANENTE		4.4.90.52.00	10.000,00			
CONST.AMP. RECUP. DE ACADEMIA DA SAUDE E UBS's NA CIDADE, VILAS E POVOADOS,	10.301.1003.1085.0000						40.000,00
4	DESPESAS DE CAPIT					40.000,00	
4	INVESTIMENTOS				40.000,00		
	OBRAS E INSTALAÇÕES		4.4.90.51.00	20.000,00			
	OBRAS E INSTALAÇÕES		4.4.90.51.00	20.000,00			
APOIO AO PROG. QUALIFARSUS - INVEST.	10.301.1003.1094.0000						8.000,00
4	DESPESAS DE CAPIT					8.000,00	
4	INVESTIMENTOS				8.000,00		
	EQUIPAMENTOS E MATERIAL PERMANENTE		4.4.90.52.00	4.000,00			
	EQUIPAMENTOS E MATERIAL PERMANENTE		4.4.90.52.00	4.000,00			
DESP.COM PAGAMENTOS DE OBRIGACOES PATRONAIS	10.301.1003.2022.0000						546.000,00
3	DESPESAS CORREN'					546.000,00	
1	PESSOAL E ENCARGOS SOCIAIS				530.000,00		
	CONTRIBUIÇÕES PREVIDENCIÁRIAS - INSS		3.1.90.13.02	200.000,00			
	CONTRIBUIÇÕES PREVIDENCIÁRIAS - INSS		3.1.90.13.02	150.000,00			
	CONTRIBUIÇÃO PATRONAL PARA O REGIME PRÓPRIO - RPPS		3.1.91.13.03	90.000,00			
	CONTRIBUIÇÃO PATRONAL PARA O REGIME PRÓPRIO - RPPS		3.1.91.13.03	90.000,00			
3	OUTRAS DESPESAS CORRENTES				16.000,00		
	OBRIGAÇÕES TRIBUTÁRIAS E CONTRIBUTIVAS		3.3.90.47.00	8.000,00			
	OBRIGAÇÕES TRIBUTÁRIAS E CONTRIBUTIVAS		3.3.90.47.00	8.000,00			
MANUT.E FUNC. ATIV. ATENÇÃO BAS. SAUDE	10.301.1003.2057.0000						1.955.000,00
3	DESPESAS CORREN'					1.955.000,00	



QUADRO AUXILIAR DE DETALHAMENTO DA DESPESA

Lei: 514, Data: 24/11/2021

PODER	02	PODER EXECUTIVO
ORGÃO	10	FUNDO MUNICIPAL DE SAUDE
UNIDADE	26	ATENÇÃO BÁSICA

Aplicacao Programada	Proj/Ativ	Finalidade	Categoria	Detalhada	TotalGrupo	Total Categ.	Total Func.
		F.R. - C.A.					
MANUT.E FUNC. ATIV. ATENÇÃO BAS. SAUDE	10.301.1003.2057.0000						1.955.000,00
3	DESPESAS CORREN'					1.955.000,00	
1	PESSOAL E ENCARGOS SOCIAIS				802.000,00		
	CONTRATAÇÃO POR TEMPO DETERMINADO		3.1.90.04.00	5.000,00			
	CONTRATAÇÃO POR TEMPO DETERMINADO		3.1.90.04.00	5.000,00			
	VENCIMENTOS E VANTAGENS FIXAS - PESSOAL CIVIL		3.1.90.11.00	310.000,00			
	VENCIMENTOS E VANTAGENS FIXAS - PESSOAL CIVIL		3.1.90.11.00	380.000,00			
	INDENIZAÇÕES TRABALHISTAS - ATIVO - PESSOAL CIVIL		3.1.90.94.01	50.000,00			
	INDENIZAÇÕES TRABALHISTAS - ATIVO - PESSOAL CIVIL		3.1.90.94.01	50.000,00			
	Vencimentos e Vantagens Fixas - Pessoal Civil		3.1.96.11.00	1.000,00			
	Vencimentos e Vantagens Fixas - Pessoal Civil		3.1.96.11.00	1.000,00			
3	OUTRAS DESPESAS CORRENTES				1.153.000,00		
	DIÁRIAS - CIVIL		3.3.90.14.00	25.000,00			
	DIÁRIAS - CIVIL		3.3.90.14.00	5.000,00			
	MATERIAL DE CONSUMO		3.3.90.30.00	360.000,00			
	MATERIAL DE CONSUMO		3.3.90.30.00	100.000,00			
	PASSAGENS E DESPESAS COM LOCOMOÇÃO		3.3.90.33.00	1.000,00			
	PASSAGENS E DESPESAS COM LOCOMOÇÃO		3.3.90.33.00	1.000,00			
	OUTROS SERVIÇOS DE TERCEIROS - PESSOA FÍSICA		3.3.90.36.00	90.000,00			
	OUTROS SERVIÇOS DE TERCEIROS - PESSOA FÍSICA		3.3.90.36.00	65.000,00			
	OUTROS SERVIÇOS DE TERCEIROS - PESSOA JURÍDICA		3.3.90.39.00	200.000,00			
	OUTROS SERVIÇOS DE TERCEIROS - PESSOA JURÍDICA		3.3.90.39.00	300.000,00			
	Material de Consumo		3.3.96.30.00	1.000,00			
	Material de Consumo		3.3.96.30.00	1.000,00			
	Outros Serviços de Terceiros - Pessoa Física		3.3.96.36.00	1.000,00			
	Outros Serviços de Terceiros - Pessoa Física		3.3.96.36.00	1.000,00			
	Outros Serviços de Terceiros - Pessoa Jurídica		3.3.96.39.00	1.000,00			
	Outros Serviços de Terceiros - Pessoa Jurídica		3.3.96.39.00	1.000,00			
PROGRAMA DE COMBATE AS CARENCIAS NUTRICIONAIS	10.301.1003.2059.0000						19.000,00
3	DESPESAS CORREN'					19.000,00	
3	OUTRAS DESPESAS CORRENTES				19.000,00		
	MATERIAL DE CONSUMO		3.3.90.30.00	6.000,00			
	MATERIAL DE CONSUMO		3.3.90.30.00	6.000,00			
	OUTROS SERVIÇOS DE TERCEIROS - PESSOA FÍSICA		3.3.90.36.00	1.000,00			
	OUTROS SERVIÇOS DE TERCEIROS - PESSOA FÍSICA		3.3.90.36.00	1.000,00			
	OUTROS SERVIÇOS DE TERCEIROS - PESSOA JURÍDICA		3.3.90.39.00	2.500,00			
	OUTROS SERVIÇOS DE TERCEIROS - PESSOA JURÍDICA		3.3.90.39.00	2.500,00			
APOIO A ESTRATEGICA DE SAUDE DA FAMILIA - ESF	10.301.1003.2061.0000						2.257.000,00
3	DESPESAS CORREN'					2.257.000,00	
1	PESSOAL E ENCARGOS SOCIAIS				1.404.000,00		
	CONTRATAÇÃO POR TEMPO DETERMINADO		3.1.90.04.00	130.000,00			
	CONTRATAÇÃO POR TEMPO DETERMINADO		3.1.90.04.00	1.250.000,00			
	VENCIMENTOS E VANTAGENS FIXAS - PESSOAL CIVIL		3.1.90.11.00	10.000,00			
	VENCIMENTOS E VANTAGENS FIXAS - PESSOAL CIVIL		3.1.90.11.00	10.000,00			
	Contratação por Tempo Determinado		3.1.96.04.00	1.000,00			
	Contratação por Tempo Determinado		3.1.96.04.00	1.000,00			
	Vencimentos e Vantagens Fixas - Pessoal Civil		3.1.96.11.00	1.000,00			
	Vencimentos e Vantagens Fixas - Pessoal Civil		3.1.96.11.00	1.000,00			



QUADRO AUXILIAR DE DETALHAMENTO DA DESPESA

Lei: 514, Data: 24/11/2021

PODER	02	PODER EXECUTIVO
ORGÃO	10	FUNDO MUNICIPAL DE SAUDE
UNIDADE	26	ATENÇÃO BÁSICA

Aplicacao Programada	Proj/Ativ	Finalidade	Categoria	Detalhada	TotalGrupo	Total Categ.	Total Func.
		F.R. - C.A.					

APOIO A ESTRATEGICA DE SAUDE DA FAMILIA - ESF	10.301.1003.2061.0000						2.257.000,00
3 DESPESAS CORREN'						2.257.000,00	
3 OUTRAS DESPESAS CORRENTES					853.000,00		
DIÁRIAS - CIVIL			3.3.90.14.00	2.000,00			
DIÁRIAS - CIVIL			3.3.90.14.00	2.000,00			
MATERIAL DE CONSUMO			3.3.90.30.00	120.000,00			
MATERIAL DE CONSUMO			3.3.90.30.00	180.000,00			
PASSAGENS E DESPESAS COM LOCOMOÇÃO			3.3.90.33.00	1.500,00			
PASSAGENS E DESPESAS COM LOCOMOÇÃO			3.3.90.33.00	1.500,00			
OUTROS SERVIÇOS DE TERCEIROS - PESSOA FÍSICA			3.3.90.36.00	300.000,00			
OUTROS SERVIÇOS DE TERCEIROS - PESSOA FÍSICA			3.3.90.36.00	10.000,00			
OUTROS SERVIÇOS DE TERCEIROS - PESSOA JURÍDICA			3.3.90.39.00	180.000,00			
OUTROS SERVIÇOS DE TERCEIROS - PESSOA JURÍDICA			3.3.90.39.00	50.000,00			
Material de Consumo			3.3.96.30.00	1.000,00			
Material de Consumo			3.3.96.30.00	1.000,00			
Outros Serviços de Terceiros - Pessoa Física			3.3.96.36.00	1.000,00			
Outros Serviços de Terceiros - Pessoa Física			3.3.96.36.00	1.000,00			
Outros Serviços de Terceiros - Pessoa Jurídica			3.3.96.39.00	1.000,00			
Outros Serviços de Terceiros - Pessoa Jurídica			3.3.96.39.00	1.000,00			

APOIO AO PROGRAMA EACS - ESTRATEGIAS	10.301.1003.2069.0000						770.000,00
AGENTES COMUNITARIO DE SAUDE							
3 DESPESAS CORREN'						770.000,00	
1 PESSOAL E ENCARGOS SOCIAIS					742.000,00		
VENCIMENTOS E VANTAGENS FIXAS - PESSOAL CIVIL			3.1.90.11.00	20.000,00			
VENCIMENTOS E VANTAGENS FIXAS - PESSOAL CIVIL			3.1.90.11.00	720.000,00			
Vencimentos e Vantagens Fixas - Pessoal Civil			3.1.96.11.00	1.000,00			
Vencimentos e Vantagens Fixas - Pessoal Civil			3.1.96.11.00	1.000,00			
3 OUTRAS DESPESAS CORRENTES					28.000,00		
DIÁRIAS - CIVIL			3.3.90.14.00	2.000,00			
DIÁRIAS - CIVIL			3.3.90.14.00	2.000,00			
MATERIAL DE CONSUMO			3.3.90.30.00	5.000,00			
MATERIAL DE CONSUMO			3.3.90.30.00	5.000,00			
PASSAGENS E DESPESAS COM LOCOMOÇÃO			3.3.90.33.00	1.000,00			
PASSAGENS E DESPESAS COM LOCOMOÇÃO			3.3.90.33.00	1.000,00			
OUTROS SERVIÇOS DE TERCEIROS - PESSOA FÍSICA			3.3.90.36.00	3.000,00			
OUTROS SERVIÇOS DE TERCEIROS - PESSOA FÍSICA			3.3.90.36.00	3.000,00			
OUTROS SERVIÇOS DE TERCEIROS - PESSOA JURÍDICA			3.3.90.39.00	3.000,00			
OUTROS SERVIÇOS DE TERCEIROS - PESSOA JURÍDICA			3.3.90.39.00	3.000,00			

TOTAL							5.720.000,00
-------	--	--	--	--	--	--	--------------

**PREFEITURA MUNICIPAL DE SANTA CRUZ**

AV 3 DE MAIO Nº 276 CENTRO - CNPJ:24301475/0001-86

Orçamento Programa - Exercício de 2022

Page 41

QUADRO AUXILIAR DE DETALHAMENTO DA DESPESA

Lei: 514, Data: 24/11/2021

PODER	02	PODER EXECUTIVO
ORGÃO	10	FUNDO MUNICIPAL DE SAUDE
UNIDADE	27	ATENÇÃO DE MÉDIA E ALTA COMP. AMBULATORIAL E HOSPITALAR

Aplicacao Programada	Proj/Ativ	Finalidade	Categoria	Detalhada	TotalGrupo	Total Categ.	Total Func.
F.R. - C.A.							
AQUISICAO AMBULANCIAS P/SEDE E POVOADOS	10.302.1003.1068.0000						28.000,00
4 DESPESAS DE CAPIT						28.000,00	
4 INVESTIMENTOS					28.000,00		
EQUIPAMENTOS E MATERIAL PERMANENTE			4.4.90.52.00	8.000,00			
EQUIPAMENTOS E MATERIAL PERMANENTE			4.4.90.52.00	20.000,00			
AMPL.E RECUP.HOSPITAL PUBLICO MUNICIPAL	10.302.1003.1070.0000						60.000,00
4 DESPESAS DE CAPIT						60.000,00	
4 INVESTIMENTOS					60.000,00		
OBRAS E INSTALAÇÕES			4.4.90.51.00	20.000,00			
OBRAS E INSTALAÇÕES			4.4.90.51.00	20.000,00			
EQUIPAMENTOS E MATERIAL PERMANENTE			4.4.90.52.00	10.000,00			
EQUIPAMENTOS E MATERIAL PERMANENTE			4.4.90.52.00	10.000,00			
CONST. E INSTALACAO DE CENTROS DE REABILITACAO FISIOTERAPEUTICA, NO M	10.302.1003.1084.0000						10.000,00
4 DESPESAS DE CAPIT						10.000,00	
4 INVESTIMENTOS					10.000,00		
OBRAS E INSTALAÇÕES			4.4.90.51.00	2.500,00			
OBRAS E INSTALAÇÕES			4.4.90.51.00	2.500,00			
EQUIPAMENTOS E MATERIAL PERMANENTE			4.4.90.52.00	2.500,00			
EQUIPAMENTOS E MATERIAL PERMANENTE			4.4.90.52.00	2.500,00			
DESP.COM PAGAMENTOS DE OBRIGACOES PATRONAIS	10.302.1003.2022.0000						322.000,00
3 DESPESAS CORREN'						322.000,00	
1 PESSOAL E ENCARGOS SOCIAIS					320.000,00		
CONTRIBUIÇÕES PREVIDENCIÁRIAS - INSS			3.1.90.13.02	20.000,00			
CONTRIBUIÇÕES PREVIDENCIÁRIAS - INSS			3.1.90.13.02	10.000,00			
CONTRIBUIÇÃO PATRONAL PARA O REGIME PRÓPRIO - RPPS			3.1.91.13.03	130.000,00			
CONTRIBUIÇÃO PATRONAL PARA O REGIME PRÓPRIO - RPPS			3.1.91.13.03	160.000,00			
3 OUTRAS DESPESAS CORRENTES					2.000,00		
OBRIGAÇÕES TRIBUTÁRIAS E CONTRIBUTIVAS			3.3.90.47.00	1.000,00			
OBRIGAÇÕES TRIBUTÁRIAS E CONTRIBUTIVAS			3.3.90.47.00	1.000,00			
APOIO AO TFD - TRATAMENTO FORA DOMICILIO	10.302.1003.2063.0000						124.500,00
3 DESPESAS CORREN'						124.500,00	
3 OUTRAS DESPESAS CORRENTES					124.500,00		
OUTROS SERVIÇOS DE TERCEIROS - PESSOA FÍSICA			3.3.90.36.00	10.000,00			
OUTROS SERVIÇOS DE TERCEIROS - PESSOA FÍSICA			3.3.90.36.00	30.000,00			
OUTROS SERVIÇOS DE TERCEIROS - PESSOA JURÍDICA			3.3.90.39.00	60.000,00			
OUTROS SERVIÇOS DE TERCEIROS - PESSOA JURÍDICA			3.3.90.39.00	2.500,00			
OUTROS AUXÍLIOS FINANCEIROS A PESSOA FÍSICA			3.3.90.48.00	20.000,00			
OUTROS AUXÍLIOS FINANCEIROS A PESSOA FÍSICA			3.3.90.48.00	2.000,00			
IMPLANTAÇÃO E FUNCIONAMENTO DO SERVIÇOS DE ATENDIMENTO MÉDICO DE URGÊNCIA (SAMU)	10.302.1003.2065.0000						7.000,00
3 DESPESAS CORREN'						7.000,00	

**PREFEITURA MUNICIPAL DE SANTA CRUZ**

AV 3 DE MAIO Nº 276 CENTRO - CNPJ:24301475/0001-86

Orçamento Programa - Exercício de 2022

Page 44

QUADRO AUXILIAR DE DETALHAMENTO DA DESPESA

Lei: 514, Data: 24/11/2021

PODER	02	PODER EXECUTIVO						
ORGÃO	10	FUNDO MUNICIPAL DE SAUDE						
UNIDADE	29	VIGILÂNCIA EM SAÚDE						
Aplicacao Programada		Proj/Ativ	Finalidade	Categoria	Detalhada	TotalGrupo	Total Categ.	Total Func.
			F.R. - C.A.					
AQUIS. DE VEIC.MOVEIS E EQUIP.DIV.P/O DEPTO DE VIG.SANITARIA		10.304.1003.1073.0000						5.000,00
4	4	DESPESAS DE CAPIT INVESTIMENTOS				5.000,00	5.000,00	
		EQUIPAMENTOS E MATERIAL PERMANENTE		4.4.90.52.00	2.500,00			
		EQUIPAMENTOS E MATERIAL PERMANENTE		4.4.90.52.00	2.500,00			
CONSTRUCAO DE MELHORIAS SANITARIAS DOMIC.NO MUNICIPIO		10.304.1003.1074.0000						20.000,00
4	4	DESPESAS DE CAPIT INVESTIMENTOS				20.000,00	20.000,00	
		OBRAS E INSTALAÇÕES		4.4.90.51.00	10.000,00			
		OBRAS E INSTALAÇÕES		4.4.90.51.00	10.000,00			
MANUT. E FUNC.DAS ATIV. DO DEPTO DE VIG.SANITARIA		10.304.1003.2068.0000						167.500,00
3	1	DESPESAS CORREN' PESSOAL E ENCARGOS SOCIAIS				45.000,00	167.500,00	
		VENCIMENTOS E VANTAGENS FIXAS - PESSOAL CIVIL		3.1.90.11.00	10.000,00			
		VENCIMENTOS E VANTAGENS FIXAS - PESSOAL CIVIL		3.1.90.11.00	35.000,00			
3	3	OUTRAS DESPESAS CORRENTES				122.500,00		
		DIÁRIAS - CIVIL		3.3.90.14.00	4.000,00			
		DIÁRIAS - CIVIL		3.3.90.14.00	4.000,00			
		MATERIAL DE CONSUMO		3.3.90.30.00	45.000,00			
		MATERIAL DE CONSUMO		3.3.90.30.00	42.500,00			
		PASSAGENS E DESPESAS COM LOCOMOÇÃO		3.3.90.33.00	1.500,00			
		PASSAGENS E DESPESAS COM LOCOMOÇÃO		3.3.90.33.00	1.500,00			
		OUTROS SERVIÇOS DE TERCEIROS - PESSOA FÍSICA		3.3.90.36.00	1.000,00			
		OUTROS SERVIÇOS DE TERCEIROS - PESSOA FÍSICA		3.3.90.36.00	7.000,00			
		OUTROS SERVIÇOS DE TERCEIROS - PESSOA JURÍDICA		3.3.90.39.00	8.000,00			
		OUTROS SERVIÇOS DE TERCEIROS - PESSOA JURÍDICA		3.3.90.39.00	8.000,00			
CONST.AMPL.E/OU REC.DE C. POP.NA Z.RURAL,INC.PROG.FNHIS/PAC/CONT. CHAGAS		10.305.1003.1076.0000						10.000,00
4	4	DESPESAS DE CAPIT INVESTIMENTOS				10.000,00	10.000,00	
		OBRAS E INSTALAÇÕES		4.4.90.51.00	5.000,00			
		OBRAS E INSTALAÇÕES		4.4.90.51.00	5.000,00			
PROG. DE VIGILÂNCIA EPIDEMIOLOGICA E CONTROLE DE ENDEMIAS (DOENCAS DE CHAGAS,HANSENIASE,LEISHMANIO		10.305.1003.2070.0000						184.500,00
3	1	DESPESAS CORREN' PESSOAL E ENCARGOS SOCIAIS				105.000,00	184.500,00	
		VENCIMENTOS E VANTAGENS FIXAS - PESSOAL CIVIL		3.1.90.11.00	5.000,00			
		VENCIMENTOS E VANTAGENS FIXAS - PESSOAL CIVIL		3.1.90.11.00	100.000,00			

**PREFEITURA MUNICIPAL DE SANTA CRUZ**

AV 3 DE MAIO Nº 276 CENTRO - CNPJ:24301475/0001-86

Orçamento Programa - Exercício de 2022

Page 46

QUADRO AUXILIAR DE DETALHAMENTO DA DESPESA

Lei: 514, Data: 24/11/2021

PODER	02	PODER EXECUTIVO
ORGÃO	11	FUNDO MUNICIPAL DE ASSISTENCIA SOCIAL
UNIDADE	11	FUNDO MUNICIPAL DE ASSISTENCIA SOCIAL

Aplicacao Programada	Proj/Ativ	Finalidade	Categoria	Detalhada	TotalGrupo	Total Categ.	Total Func.
		F.R. - C.A.					
APOIO AO PROGRAMA COPO DE LEITE	08.243.1004.2078.0000						10.000,00
3	DESPESAS CORREN'					10.000,00	
3	OUTRAS DESPESAS CORRENTES				10.000,00		
	MATERIAL DE CONSUMO		3.3.90.30.00	5.000,00			
	Material, Bem ou Serviço para Distribuição Gratuita		3.3.90.32.00	1.000,00			
	OUTROS SERVIÇOS DE TERCEIROS - PESSOA FÍSICA		3.3.90.36.00	2.000,00			
	OUTROS SERVIÇOS DE TERCEIROS - PESSOA JURÍDICA		3.3.90.39.00	2.000,00			
MANUTENÇÃO DO PROGRAMA CRIANÇA FELIZ	08.243.1004.2131.0000						65.000,00
3	DESPESAS CORREN'					65.000,00	
1	PESSOAL E ENCARGOS SOCIAIS				20.000,00		
	CONTRATAÇÃO POR TEMPO DETERMINADO		3.1.90.04.00	20.000,00			
3	OUTRAS DESPESAS CORRENTES				45.000,00		
	DIÁRIAS - CIVIL		3.3.90.14.00	1.000,00			
	MATERIAL DE CONSUMO		3.3.90.30.00	10.000,00			
	PASSAGENS E DESPESAS COM LOCOMOÇÃO		3.3.90.33.00	1.000,00			
	OUTROS SERVIÇOS DE TERCEIROS - PESSOA FÍSICA		3.3.90.36.00	3.000,00			
	OUTROS SERVIÇOS DE TERCEIROS - PESSOA JURÍDICA		3.3.90.39.00	30.000,00			
AQUIS.DE VEIC.MOVEIS E EQUIP. DIV P/FMAS	08.244.1004.1078.0000						8.000,00
4	DESPESAS DE CAPIT					8.000,00	
4	INVESTIMENTOS				8.000,00		
	EQUIPAMENTOS E MATERIAL PERMANENTE		4.4.90.52.00	8.000,00			
AQUIS.DE MOVEIS E EQUIP, DIV.P/BOLSA FAMILIA, CADUNICO-IGD-PBF	08.244.1004.1079.0000						3.000,00
4	DESPESAS DE CAPIT					3.000,00	
4	INVESTIMENTOS				3.000,00		
	EQUIPAMENTOS E MATERIAL PERMANENTE		4.4.90.52.00	3.000,00			
AQUISIÇÃO DE MOVEIS E EQUIP. DIV.FORT.CONT.SOCIAL- IGD-BPC	08.244.1004.1091.0000						5.000,00
4	DESPESAS DE CAPIT					5.000,00	
4	INVESTIMENTOS				5.000,00		
	EQUIPAMENTOS E MATERIAL PERMANENTE		4.4.90.52.00	5.000,00			
CONSTRUÇÃO E AQUISIÇÃO DE EQUIP. P/COZINHA COMUNITARIA, NO MUNICIPIO	08.244.1004.1098.0000						10.000,00
4	DESPESAS DE CAPIT					10.000,00	
4	INVESTIMENTOS				10.000,00		
	OBRAS E INSTALAÇÕES		4.4.90.51.00	5.000,00			
	EQUIPAMENTOS E MATERIAL PERMANENTE		4.4.90.52.00	5.000,00			
MANUT. ATIV. DO PROG.DE FOMENTO A INCLUSAO SOCIOPRODUTIVA - PERNAMBUCO NO BATENTE	08.244.1004.2073.0000						51.000,00
3	DESPESAS CORREN'					51.000,00	
1	PESSOAL E ENCARGOS SOCIAIS				30.000,00		
	VENCIMENTOS E VANTAGENS FIXAS - PESSOAL CIVIL		3.1.90.11.00	30.000,00			

**PREFEITURA MUNICIPAL DE SANTA CRUZ**

AV 3 DE MAIO Nº 276 CENTRO - CNPJ:24301475/0001-86

Orçamento Programa - Exercício de 2022

Page 48

QUADRO AUXILIAR DE DETALHAMENTO DA DESPESA

Lei: 514, Data: 24/11/2021

PODER	02	PODER EXECUTIVO
ORGÃO	11	FUNDO MUNICIPAL DE ASSISTENCIA SOCIAL
UNIDADE	11	FUNDO MUNICIPAL DE ASSISTENCIA SOCIAL

Aplicacao Programada	Proj/Ativ	Finalidade	Categoria	Detalhada	TotalGrupo	Total Categ.	Total Func.
		F.R. - C.A.					
MANUT. ATIV DE FORTALECIMENTO DO CONTROLE SOCIAL IGD/PBF	08.244.1004.2083.0000						19.000,00
3	DESPESAS CORREN'					19.000,00	
3	OUTRAS DESPESAS CORRENTES				19.000,00		
	DIÁRIAS - CIVIL		3.3.90.14.00	2.000,00			
	MATERIAL DE CONSUMO		3.3.90.30.00	5.000,00			
	PASSAGENS E DESPESAS COM LOCOMOÇÃO		3.3.90.33.00	2.000,00			
	OUTROS SERVIÇOS DE TERCEIROS - PESSOA FÍSICA		3.3.90.36.00	5.000,00			
	OUTROS SERVIÇOS DE TERCEIROS - PESSOA JURÍDICA		3.3.90.39.00	5.000,00			
ENFRENTAMENTO DA EMERGÊNCIA DE SAÚDE PÚBLICA DE IMPORTÂNCIA INTERNACIONAL DECORRENTE DO CORONAVÍRUS	08.244.1004.2084.0000						0,00
3	DESPESAS CORREN'					0,00	
3	OUTRAS DESPESAS CORRENTES				0,00		
	MATERIAL DE CONSUMO		3.3.90.30.00				
	OUTROS SERVIÇOS DE TERCEIROS - PESSOA FÍSICA		3.3.90.36.00				
	OUTROS SERVIÇOS DE TERCEIROS - PESSOA JURÍDICA		3.3.90.39.00				
4	DESPESAS DE CAPIT					0,00	
4	INVESTIMENTOS				0,00		
	EQUIPAMENTOS E MATERIAL PERMANENTE		4.4.90.52.00				
MANUTENÇÃO DAS ATIV. DA COZINHA COMUNITÁRIA	08.244.1004.2085.0000						7.000,00
3	DESPESAS CORREN'					7.000,00	
1	PESSOAL E ENCARGOS SOCIAIS				2.000,00		
	CONTRATAÇÃO POR TEMPO DETERMINADO		3.1.90.04.00	1.000,00			
	VENCIMENTOS E VANTAGENS FIXAS - PESSOAL CIVIL		3.1.90.11.00	1.000,00			
3	OUTRAS DESPESAS CORRENTES				5.000,00		
	DIÁRIAS - CIVIL		3.3.90.14.00	1.000,00			
	MATERIAL DE CONSUMO		3.3.90.30.00	1.000,00			
	PASSAGENS E DESPESAS COM LOCOMOÇÃO		3.3.90.33.00	1.000,00			
	OUTROS SERVIÇOS DE TERCEIROS - PESSOA FÍSICA		3.3.90.36.00	1.000,00			
	OUTROS SERVIÇOS DE TERCEIROS - PESSOA JURÍDICA		3.3.90.39.00	1.000,00			
APOIO A ORGANIZAÇÃO E GESTÃO DO PROG. B.FAMILIA E CADUNICO - IGD-PBF	08.244.1004.2089.0000						52.000,00
3	DESPESAS CORREN'					52.000,00	
1	PESSOAL E ENCARGOS SOCIAIS				30.000,00		
	CONTRATAÇÃO POR TEMPO DETERMINADO		3.1.90.04.00	30.000,00			
3	OUTRAS DESPESAS CORRENTES				22.000,00		
	DIÁRIAS - CIVIL		3.3.90.14.00	1.000,00			
	MATERIAL DE CONSUMO		3.3.90.30.00	10.000,00			
	PASSAGENS E DESPESAS COM LOCOMOÇÃO		3.3.90.33.00	1.000,00			
	OUTROS SERVIÇOS DE TERCEIROS - PESSOA FÍSICA		3.3.90.36.00	5.000,00			
	OUTROS SERVIÇOS DE TERCEIROS - PESSOA JURÍDICA		3.3.90.39.00	5.000,00			
APOIO A ORGANIZAÇÃO E GESTÃO DO SUAS - IGD/SUAS	08.244.1004.2109.0000						17.000,00
3	DESPESAS CORREN'					17.000,00	
1	PESSOAL E ENCARGOS SOCIAIS				1.000,00		
	VENCIMENTOS E VANTAGENS FIXAS - PESSOAL CIVIL		3.1.90.11.00	1.000,00			

**PREFEITURA MUNICIPAL DE SANTA CRUZ**

AV 3 DE MAIO Nº 276 CENTRO - CNPJ:24301475/0001-86

Orçamento Programa - Exercício de 2022

Page 49

QUADRO AUXILIAR DE DETALHAMENTO DA DESPESA

Lei: 514, Data: 24/11/2021

PODER	02	PODER EXECUTIVO
ORGÃO	11	FUNDO MUNICIPAL DE ASSISTENCIA SOCIAL
UNIDADE	11	FUNDO MUNICIPAL DE ASSISTENCIA SOCIAL

Aplicacao Programada	Proj/Ativ	Finalidade	Categoria	Detalhada	TotalGrupo	Total Categ.	Total Func.
		F.R. - C.A.					
APOIO A ORGANIZAÇÃO E GESTÃO DO SUAS - IGD/SUAS	08.244.1004.2109.0000						17.000,00
3	DESPESAS CORREN'					17.000,00	
3	OUTRAS DESPESAS CORRENTES				16.000,00		
	DIÁRIAS - CIVIL		3.3.90.14.00	1.000,00			
	MATERIAL DE CONSUMO		3.3.90.30.00	10.000,00			
	PASSAGENS E DESPESAS COM LOCOMOÇÃO		3.3.90.33.00	1.000,00			
	OUTROS SERVIÇOS DE TERCEIROS - PESSOA FÍSICA		3.3.90.36.00	3.000,00			
	OUTROS SERVIÇOS DE TERCEIROS - PESSOA JURÍDICA		3.3.90.39.00	1.000,00			
MANUTENCAO DAS ATIV.SERV. PROTEÇÃO SOCIAL BASICA	08.244.1004.2113.0000						406.000,00
3	DESPESAS CORREN'					406.000,00	
1	PESSOAL E ENCARGOS SOCIAIS				246.000,00		
	CONTRATAÇÃO POR TEMPO DETERMINADO		3.1.90.04.00	200.000,00			
	VENCIMENTOS E VANTAGENS FIXAS - PESSOAL CIVIL		3.1.90.11.00	20.000,00			
	OBRIGAÇÕES PATRONAIS		3.1.90.13.00	23.000,00			
	OBRIGAÇÕES PATRONAIS - INTRA-ORÇAMENTÁRIO		3.1.91.13.00	3.000,00			
3	OUTRAS DESPESAS CORRENTES				160.000,00		
	DIÁRIAS - CIVIL		3.3.90.14.00	1.000,00			
	MATERIAL DE CONSUMO		3.3.90.30.00	80.000,00			
	Material, Bem ou Serviço para Distribuição Gratuita		3.3.90.32.00	5.000,00			
	PASSAGENS E DESPESAS COM LOCOMOÇÃO		3.3.90.33.00	1.000,00			
	OUTROS SERVIÇOS DE TERCEIROS - PESSOA FÍSICA		3.3.90.36.00	30.000,00			
	OUTROS SERVIÇOS DE TERCEIROS - PESSOA JURÍDICA		3.3.90.39.00	40.000,00			
	OBRIGAÇÕES TRIBUTÁRIAS E CONTRIBUTIVAS		3.3.90.47.00	3.000,00			
MANUTENCAO DAS ATIV.SERV.PROTEÇÃO SOCIAL ESPECIAL MEDIA COMPLEXIBILIDADE	08.244.1004.2114.0000						115.000,00
3	DESPESAS CORREN'					115.000,00	
1	PESSOAL E ENCARGOS SOCIAIS				55.000,00		
	CONTRATAÇÃO POR TEMPO DETERMINADO		3.1.90.04.00	50.000,00			
	VENCIMENTOS E VANTAGENS FIXAS - PESSOAL CIVIL		3.1.90.11.00	5.000,00			
3	OUTRAS DESPESAS CORRENTES				60.000,00		
	DIÁRIAS - CIVIL		3.3.90.14.00	1.000,00			
	MATERIAL DE CONSUMO		3.3.90.30.00	30.000,00			
	Material, Bem ou Serviço para Distribuição Gratuita		3.3.90.32.00	3.000,00			
	PASSAGENS E DESPESAS COM LOCOMOÇÃO		3.3.90.33.00	1.000,00			
	OUTROS SERVIÇOS DE TERCEIROS - PESSOA FÍSICA		3.3.90.36.00	20.000,00			
	OUTROS SERVIÇOS DE TERCEIROS - PESSOA JURÍDICA		3.3.90.39.00	5.000,00			
FORTELECIMENTO DO CONTROLE SOCIAL - IGD/SUAS	08.244.1004.2130.0000						21.000,00
3	DESPESAS CORREN'					21.000,00	
1	PESSOAL E ENCARGOS SOCIAIS				2.000,00		
	VENCIMENTOS E VANTAGENS FIXAS - PESSOAL CIVIL		3.1.90.11.00	2.000,00			
3	OUTRAS DESPESAS CORRENTES				19.000,00		
	DIÁRIAS - CIVIL		3.3.90.14.00	2.000,00			
	MATERIAL DE CONSUMO		3.3.90.30.00	5.000,00			
	PASSAGENS E DESPESAS COM LOCOMOÇÃO		3.3.90.33.00	2.000,00			
	OUTROS SERVIÇOS DE TERCEIROS - PESSOA FÍSICA		3.3.90.36.00	5.000,00			
	OUTROS SERVIÇOS DE TERCEIROS - PESSOA JURÍDICA		3.3.90.39.00	5.000,00			

**PREFEITURA MUNICIPAL DE SANTA CRUZ**

AV 3 DE MAIO Nº 276 CENTRO - CNPJ:24301475/0001-86

Orçamento Programa - Exercício de 2022

Page 51

QUADRO AUXILIAR DE DETALHAMENTO DA DESPESA

Lei: 514, Data: 24/11/2021

PODER	02	PODER EXECUTIVO
ORGÃO	12	FUNDO MUNICIPAL DA CRIANÇA E DO ADOLESCENTE
UNIDADE	27	FUNDO MUNICIPAL DA CRIANÇA E DO ADOLESCENTE

Aplicacao Programada	Proj/Ativ	Finalidade	Categoria	Detalhada	TotalGrupo	Total Categ.	Total Func.
		F.R. - C.A.					
CONST.E AMPL. DO CENTRO DA CRIANÇA,DO ADOLESCENTE E MENORES INFRATORES	08.243.1004.1040.0000						5.000,00
4 DESPESAS DE CAPIT						5.000,00	
4 INVESTIMENTOS					5.000,00		
OBRAS E INSTALAÇÕES			4.4.90.51.00	5.000,00			
CONST.AMPL.E RECUP.DO CENTRO DA CRIANÇA E DO ADOLESC.NO MUNICIPIO	08.243.1004.1080.0000						2.673,89
4 DESPESAS DE CAPIT						2.673,89	
4 INVESTIMENTOS					2.673,89		
OBRAS E INSTALAÇÕES			4.4.90.51.00	2.673,89			
MANUT.E FUNC. ATIV.DO CONS. TUTELAR DA CRIANÇA E DO ADOLESCENTE	08.243.1004.2086.0000						10.000,00
3 DESPESAS CORREN'						10.000,00	
3 OUTRAS DESPESAS CORRENTES					10.000,00		
SUBVENÇÕES SOCIAIS			3.3.50.43.00	10.000,00			
APOIO AO PROG.LIB.ASSITIDA E SEMI LIB.DE ADOLESCENTE INFRATORES	08.243.1004.2087.0000						23.000,00
3 DESPESAS CORREN'						23.000,00	
1 PESSOAL E ENCARGOS SOCIAIS					2.000,00		
CONTRATAÇÃO POR TEMPO DETERMINADO			3.1.90.04.00	1.000,00			
VENCIMENTOS E VANTAGENS FIXAS - PESSOAL CIVIL			3.1.90.11.00	1.000,00			
3 OUTRAS DESPESAS CORRENTES					21.000,00		
MATERIAL DE CONSUMO			3.3.90.30.00	5.000,00			
PASSAGENS E DESPESAS COM LOCOMOÇÃO			3.3.90.33.00	1.000,00			
OUTROS SERVIÇOS DE TERCEIROS - PESSOA FÍSICA			3.3.90.36.00	5.000,00			
OUTROS SERVIÇOS DE TERCEIROS - PESSOA JURÍDICA			3.3.90.39.00	10.000,00			
MANUT.FUNC.ATIV.DO FUNDO MUNIC.DA CRIANÇA E DO ADOLESCENTE	08.243.1004.2090.0000						133.000,00
3 DESPESAS CORREN'						133.000,00	
1 PESSOAL E ENCARGOS SOCIAIS					99.000,00		
CONTRATAÇÃO POR TEMPO DETERMINADO			3.1.90.04.00	5.000,00			
VENCIMENTOS E VANTAGENS FIXAS - PESSOAL CIVIL			3.1.90.11.00	70.000,00			
OBRIGAÇÕES PATRONAIS			3.1.90.13.00	13.000,00			
DESPESAS DE EXERCÍCIOS ANTERIORES			3.1.90.92.00	1.000,00			
CONTRIBUIÇÃO PATRONAL PARA O REGIME PRÓPRIO - RPPS			3.1.91.13.03	10.000,00			
3 OUTRAS DESPESAS CORRENTES					34.000,00		
DIÁRIAS - CIVIL			3.3.90.14.00	5.000,00			
MATERIAL DE CONSUMO			3.3.90.30.00	8.000,00			
OUTROS SERVIÇOS DE TERCEIROS - PESSOA FÍSICA			3.3.90.36.00	10.000,00			
OUTROS SERVIÇOS DE TERCEIROS - PESSOA JURÍDICA			3.3.90.39.00	5.000,00			
OBRIGAÇÕES TRIBUTÁRIAS E CONTRIBUTIVAS			3.3.90.47.00	5.000,00			
DESPESAS DE EXERCÍCIOS ANTERIORES			3.3.90.92.00	1.000,00			

**PREFEITURA MUNICIPAL DE SANTA CRUZ**

AV 3 DE MAIO Nº 276 CENTRO - CNPJ:24301475/0001-86

Orçamento Programa - Exercício de 2022

Page 54

QUADRO AUXILIAR DE DETALHAMENTO DA DESPESA

Lei: 514, Data: 24/11/2021

PODER	02	PODER EXECUTIVO						
ORGÃO	16	CISAPE - CONS. INTERM. DOS MUNIC. DO ARARIPE PERNAMBUCANO						
UNIDADE	00	CISAPE - CONS. INTERM. DOS MUNIC. DO ARARIPE PERNAMBUCANO						
Aplicacao Programada	Proj/Ativ	Finalidade	Categoria	Detalhada	TotalGrupo	Total Categ.	Total Func.	
F.R. - C.A.								
AQUISIÇÃO DE VEÍCULOS, MÁQUINAS, MÓVEIS E EQUIPAMENTOS	04.122.1001.1099.0000						6.087,00	
4 DESPESAS DE CAPIT						6.087,00		
4 INVESTIMENTOS					6.087,00			
EQUIPAMENTOS E MATERIAL PERMANENTE			4.4.90.52.00	6.087,00				
DESPESAS COM MANUTENÇÃO DAS ATIVIDADES ADMIN. DO CISAPE	04.122.1001.2133.0000						40.131,00	
3 DESPESAS CORREN'						40.131,00		
1 PESSOAL E ENCARGOS SOCIAIS					23.131,00			
CONTRATAÇÃO POR TEMPO DETERMINADO			3.1.90.04.00	6.087,00				
VENCIMENTOS E VANTAGENS FIXAS - PESSOAL CIVIL			3.1.90.11.00	12.174,00				
CONTRIBUIÇÕES PREVIDENCIÁRIAS - INSS			3.1.90.13.02	4.870,00				
3 OUTRAS DESPESAS CORRENTES					17.000,00			
DIÁRIAS NO PAIS			3.3.90.14.14	2.436,00				
MATERIAL DE CONSUMO			3.3.90.30.00	3.043,00				
PASSAGENS E DESPESAS COM LOCOMOÇÃO			3.3.90.33.00	1.826,00				
SERVIÇOS DE CONSULTORIA			3.3.90.35.00	3.000,00				
OUTROS SERVIÇOS DE TERCEIROS - PESSOA FÍSICA			3.3.90.36.00	3.043,00				
OUTROS SERVIÇOS DE TERCEIROS - PESSOA JURÍDICA			3.3.90.39.00	3.652,00				
REFORMA OU AMPLIAÇÃO DOS PRÉDIOS DA SAÚDE	10.301.1003.1100.0000						6.087,00	
4 DESPESAS DE CAPIT						6.087,00		
4 INVESTIMENTOS					6.087,00			
OBRAS E INSTALAÇÕES			4.4.90.51.00	6.087,00				
AQUISIÇÃO DE EQUIPAMENTOS E MATERIAIS PERMANENTES P/ OS PROGRAMAS DA SAÚDE	10.301.1003.1101.0000						12.174,00	
4 DESPESAS DE CAPIT						12.174,00		
4 INVESTIMENTOS					12.174,00			
EQUIPAMENTOS E MATERIAL PERMANENTE			4.4.90.52.00	12.174,00				
MANUTENÇÃO GERAL DA SAÚDE DOS CONVENIADOS AO CISAPE	10.301.1003.2134.0000						81.218,00	
3 DESPESAS CORREN'						81.218,00		
1 PESSOAL E ENCARGOS SOCIAIS					18.261,00			
VENCIMENTOS E VANTAGENS FIXAS - PESSOAL CIVIL			3.1.90.11.00	18.261,00				
3 OUTRAS DESPESAS CORRENTES					62.957,00			
DIÁRIAS NO PAIS			3.3.90.14.14	6.087,00				
MATERIAL DE CONSUMO			3.3.90.30.00	6.087,00				
PASSAGENS E DESPESAS COM LOCOMOÇÃO			3.3.90.33.00	4.261,00				
SERVIÇOS DE CONSULTORIA			3.3.90.35.00	12.174,00				
OUTROS SERVIÇOS DE TERCEIROS - PESSOA FÍSICA			3.3.90.36.00	18.261,00				
OUTROS SERVIÇOS DE TERCEIROS - PESSOA JURÍDICA			3.3.90.39.00	16.087,00				
PAGAMENTO DE ENCARGOS SOCIAIS DA SAÚDE (INSS, FGTS E OUTRAS)	10.301.1003.2135.0000						9.130,00	
3 DESPESAS CORREN'						9.130,00		
1 PESSOAL E ENCARGOS SOCIAIS					6.087,00			
CONTRIBUIÇÕES PREVIDENCIÁRIAS - INSS			3.1.90.13.02	6.087,00				



PREFEITURA MUNICIPAL DE SANTA CRUZ
AV 3 DE MAIO Nº 276 CENTRO - CNPJ:24301475/0001-86

Orçamento Programa - Exercício de 2022

TRANSFERÊNCIAS FINANCEIRAS PREVISTAS

Lei: 514, Data: 24/11/2021

ENTIDADE	PREVISÃO DE REPASSE	
	A REPASSAR	A RECEBER
1 PREFEITURA MUNICIPAL DE SANTA CRUZ	3.260.673,89	
2 CAMARA MUNICIPAL DE SANTA CRUZ		1.730.000,00
4 FUNDO MUNICIPAL DE ASSISTÊNCIA SOCIAL		1.358.000,00
5 FUNDO MUNICIPAL DOS DIR. DA CRIANÇA E ADOLESCENTE		172.673,89
6 FUNPRESC - FUNDO PREV. DO MUNICIPIO DE SANTA CRUZ		0,00
7 CISAPE - CONS. INTERM. DO SERTÃO DO ARARIPE PERNAMBUC.		0,00
	Totais R\$:	3.260.673,89



PODER: 01 PODER LEGISLATIVO

Código	Especificação	Modalidade	Grupo	Categoria Econômica
3 0.00	DESPESAS CORRENTES			<u>1.700.000,00</u>
3 1.00	PESSOAL E ENCARGOS SOCIAIS		<u>1.255.000,00</u>	
3 1.90	APLICAÇÕES DIRETAS	<u>1.240.000,00</u>		
3 1.91	APLICAÇÕES DIRETAS- INTRA-ORÇAMENTÁRIAS	<u>15.000,00</u>		
3 3.00	OUTRAS DESPESAS CORRENTES		<u>445.000,00</u>	
3 3.90	APLICAÇÕES DIRETAS	<u>430.000,00</u>		
3 3.91	APLICAÇÕES DIRETAS- INTRA-ORÇAMENTÁRIAS	<u>15.000,00</u>		
4 0.00	DESPESAS DE CAPITAL			<u>30.000,00</u>
4 4.00	INVESTIMENTOS		<u>30.000,00</u>	
4 4.90	APLICAÇÕES DIRETAS	<u>30.000,00</u>		
			TOTAL	1.730.000,00



NATUREZA DA DESPESA POR PODER

Lei: 514, Data: 24/11/2021

PODER: 02 PODER EXECUTIVO

Código	Especificação	Modalidade	Grupo	Categoria Econômica
3 0.00	DESPESAS CORRENTES			<u>41.968.205,00</u>
3 1.00	PESSOAL E ENCARGOS SOCIAIS		<u>26.371.479,00</u>	
3 1.71	TRANSFERÊNCIA A CONSÓRCIOS PÚBLICOS	<u>32.000,00</u>		
3 1.90	APLICAÇÕES DIRETAS	<u>23.326.479,00</u>		
3 1.91	APLICAÇÕES DIRETAS- INTRA-ORÇAMENTÁRIAS	<u>3.003.000,00</u>		
3 1.96	Aplicação Direta à conta de recursos de que trata o art. 25	<u>10.000,00</u>		
3 2.00	JUROS E ENCARGOS DA DÍVIDA		<u>25.726,00</u>	
3 2.90	APLICAÇÕES DIRETAS	<u>15.000,00</u>		
3 2.91	APLICAÇÕES DIRETAS- INTRA-ORÇAMENTÁRIAS	<u>10.726,00</u>		
3 3.00	OUTRAS DESPESAS CORRENTES		<u>15.571.000,00</u>	
3 3.20	TRANSFERÊNCIAS À UNIÃO	<u>1.000,00</u>		
3 3.50	TRANSFERÊNCIAS A INSTITUIÇÕES PRIVADAS SEM FINS LUCRATIVOS	<u>10.000,00</u>		
3 3.60	TRANSFERÊNCIAS A INSTITUIÇÕES PRIVADAS COM FINS LUCRATIVOS	<u>1.000,00</u>		
3 3.71	TRANSFERÊNCIA A CONSÓRCIOS PÚBLICOS	<u>8.000,00</u>		
3 3.90	APLICAÇÕES DIRETAS	<u>15.536.000,00</u>		
3 3.96	Aplicação Direta à conta de recursos de que trata o art. 25	<u>15.000,00</u>		
4 0.00	DESPESAS DE CAPITAL			<u>2.948.021,89</u>
4 4.00	INVESTIMENTOS		<u>1.978.021,89</u>	
4 4.71	TRANSFERÊNCIA A CONSÓRCIOS PÚBLICOS	<u>2.000,00</u>		
4 4.90	APLICAÇÕES DIRETAS	<u>1.976.021,89</u>		
4 6.00	AMORTIZAÇÃO DA DÍVIDA		<u>970.000,00</u>	
4 6.90	APLICAÇÕES DIRETAS	<u>250.000,00</u>		
4 6.91	APLICAÇÕES DIRETAS- INTRA-ORÇAMENTÁRIAS	<u>720.000,00</u>		
9 0.00	RESERVA DE CONTINGÊNCIA			<u>2.861.168,84</u>
9 9.00	RESERVA DE CONTINGÊNCIA		<u>2.861.168,84</u>	
9 9.99	A DEFINIR	<u>2.861.168,84</u>		
			TOTAL	47.777.395,73



RECEITAS SEGUNDO AS CATEGORIAS ECONOMICAS

Código	Especificação	F.R.	Desdobramento	SubCategoria Fonte	Categoria Econômica
1000.00.0.0	RECEITAS CORRENTES	0.000.000			52.239.927,00
1100.00.0.0	IMPOSTOS, TAXAS E CONTRIBUIÇÕES DE MELHORIA	0.000.000		1.335.000,00	
1110.00.0.0	IMPOSTOS	0.000.000		1.258.000,00	
1112.00.0.0	IMPOSTOS SOBRE O PATRIMÔNIO	0.000.000	66.000,00		
1112.50.0.0	IMPOSTO SOBRE A PROPRIEDADE PREDIAL E TERRITORIAL URBANA	0.000.000	42.000,00		
1112.50.0.0	IMPOSTO SOBRE A PROPRIEDADE PREDIAL E TERRITORIAL URBANA	0.000.000	42.000,00		
1112.50.0.1	IMPOSTO SOBRE A PROPRIEDADE PREDIAL E TERRITORIAL URBANA - P	0.01.00	30.000,00		
1112.50.0.2	IMPOSTO SOBRE A PROPRIEDADE PREDIAL E TERRITORIAL URBANA - M	0.01.00	5.000,00		
1112.50.0.3	IMPOSTO SOBRE A PROPRIEDADE PREDIAL E TERRITORIAL URBANA - D	0.01.00	6.000,00		
1112.50.0.4	IMPOSTO SOBRE A PROPRIEDADE PREDIAL E TERRITORIAL URBANA - M	0.01.00	1.000,00		
1112.53.0.0	IMPOSTOS SOBRE TRANSMISSÃO "INTER VIVOS" DE BENS IMÓVEIS E D	0.000.000	24.000,00		
1112.53.0.0	IMPOSTOS SOBRE TRANSMISSÃO "INTER VIVOS" DE BENS IMÓVEIS E D	0.000.000	24.000,00		
1112.53.0.1	IMPOSTOS SOBRE TRANSMISSÃO "INTER VIVOS" DE BENS IMÓVEIS E D	0.01.00	20.000,00		
1112.53.0.2	IMPOSTOS SOBRE TRANSMISSÃO "INTER VIVOS" DE BENS IMÓVEIS E D	0.01.00	1.000,00		
1112.53.0.3	IMPOSTOS SOBRE TRANSMISSÃO "INTER VIVOS" DE BENS IMÓVEIS E D	0.01.00	2.000,00		
1112.53.0.4	IMPOSTOS SOBRE TRANSMISSÃO "INTER VIVOS" DE BENS IMÓVEIS E D	0.01.00	1.000,00		
1113.00.0.0	IMPOSTOS SOBRE A RENDA E PROVENTOS DE QUALQUER NATUREZA	0.000.000	700.000,00		
1113.01.0.0	IMPOSTO SOBRE A RENDA DE PESSOA FÍSICA - IRPF	0.000.000	680.000,00		
1113.01.0.0	IMPOSTO SOBRE A RENDA DE PESSOA FÍSICA - IRPF	0.000.000	680.000,00		
1113.01.0.1	IMPOSTO SOBRE A RENDA DE PESSOA FÍSICA - IRPF - PRINCIPAL	0.01.00	680.000,00		
1113.02.0.0	IMPOSTO SOBRE A RENDA DE PESSOA JURÍDICA - IRPJ - LÍQUIDA DE	0.000.000	20.000,00		
1113.02.0.0	IMPOSTO SOBRE A RENDA DE PESSOA JURÍDICA - IRPJ - LÍQUIDA DE	0.000.000	20.000,00		
1113.02.0.1	IMPOSTO SOBRE A RENDA DE PESSOA JURÍDICA - IRPJ - LÍQUIDA DE	0.01.00	20.000,00		
1114.00.0.0	IMPOSTOS SOBRE A PRODUÇÃO E CIRCULAÇÃO DE MERCADORIAS E SERVIÇOS	0.000.000	492.000,00		
1114.51.0.0	IMPOSTOS SOBRE SERVIÇOS	0.000.000	492.000,00		
1114.51.1.0	IMPOSTO SOBRE SERVIÇOS DE QUALQUER NATUREZA - ISSQN	0.000.000	492.000,00		
1114.51.1.1	IMPOSTO SOBRE SERVIÇOS DE QUALQUER NATUREZA - ISSQN - PRINCIPAL	0.01.00	470.000,00		
1114.51.1.2	IMPOSTO SOBRE SERVIÇOS DE QUALQUER NATUREZA - ISSQN - MULTAS	0.01.00	5.000,00		
1114.51.1.3	IMPOSTO SOBRE SERVIÇOS DE QUALQUER NATUREZA - ISSQN - DIVÍDUA	0.01.00	15.000,00		
1114.51.1.4	IMPOSTO SOBRE SERVIÇOS DE QUALQUER NATUREZA - ISSQN - MULTAS	0.01.00	2.000,00		
1120.00.0.0	TAXAS	0.000.000		67.000,00	
1121.00.0.0	TAXAS PELO EXERCÍCIO DO PODER DE POLÍCIA	0.000.000	51.000,00		
1121.01.0.0	TAXAS DE INSPEÇÃO, CONTROLE E FISCALIZAÇÃO	0.000.000	51.000,00		
1121.01.0.0	TAXAS DE INSPEÇÃO, CONTROLE E FISCALIZAÇÃO	0.000.000	51.000,00		
1121.01.0.1	TAXAS DE INSPEÇÃO, CONTROLE E FISCALIZAÇÃO - PRINCIPAL	0.01.00	51.000,00		
1122.00.0.0	TAXAS PELA PRESTAÇÃO DE SERVIÇOS	0.000.000	16.000,00		
1122.01.0.0	TAXAS PELA PRESTAÇÃO DE SERVIÇOS EM GERAL	0.000.000	16.000,00		
1122.01.0.0	TAXAS PELA PRESTAÇÃO DE SERVIÇOS EM GERAL	0.000.000	16.000,00		
1122.01.0.1	TAXAS PELA PRESTAÇÃO DE SERVIÇOS EM GERAL - PRINCIPAL	0.01.00	16.000,00		
1130.00.0.0	CONTRIBUIÇÃO DE MELHORIA	0.000.000		10.000,00	
1131.00.0.0	CONTRIBUIÇÃO DE MELHORIA	0.000.000	10.000,00		
1131.99.0.0	OUTRAS CONTRIBUIÇÕES DE MELHORIA	0.000.000	10.000,00		
1131.99.0.0	OUTRAS CONTRIBUIÇÕES DE MELHORIA	0.000.000	10.000,00		
1131.99.0.1	OUTRAS CONTRIBUIÇÕES DE MELHORIA - PRINCIPAL	0.01.00	10.000,00		
1200.00.0.0	CONTRIBUIÇÕES	0.000.000		1.180.000,00	
1210.00.0.0	CONTRIBUIÇÕES SOCIAIS	0.000.000		960.000,00	
1215.00.0.0	CONTRIBUIÇÕES PARA REGIMES PRÓPRIOS DE PREVIDÊNCIA E SISTEMAS	0.000.000	960.000,00		
1215.01.0.0	CONTRIBUIÇÃO DO SERVIDOR CIVIL	0.000.000	960.000,00		
1215.01.1.0	CONTRIBUIÇÃO DO SERVIDOR CIVIL ATIVO	0.000.000	840.000,00		
1215.01.1.1	CONTRIBUIÇÃO DO SERVIDOR CIVIL ATIVO - PRINCIPAL	0.01.00	830.000,00		
1215.01.1.2	CONTRIBUIÇÃO DO SERVIDOR CIVIL ATIVO - MULTAS E	0.01.00	10.000,00		



RECEITAS SEGUNDO AS CATEGORIAS ECONOMICAS

Lei: 514, Data: 24/11/2021

Código	Especificação	F.R.	Desdobramento	SubCategoria Fonte	Categoria Econômica
1215.01.2.0	JUROS DE MOR	0.000.000	100.000,00		
1215.01.2.1	CONTRIBUIÇÃO DO SERVIDOR CIVIL INATIVO	0.01.00	100.000,00		
1215.01.3.0	CONTRIBUIÇÃO DO SERVIDOR CIVIL - PENSIONISTAS	0.000.000	20.000,00		
1215.01.3.1	CONTRIBUIÇÃO DO SERVIDOR CIVIL - PENSIONISTAS - PRINCIPAL	0.01.00	20.000,00		
1240.00.0.0	CONTRIBUIÇÃO PARA O CUSTEIO DO SERVIÇO DE ILUMINAÇÃO PÚBLICA	0.000.000		220.000,00	
1241.00.0.0	CONTRIBUIÇÃO PARA O CUSTEIO DO SERVIÇO DE ILUMINAÇÃO PÚBLICA	0.000.000	220.000,00		
1241.50.0.0	CONTRIBUIÇÃO PARA O CUSTEIO DO SERVIÇO DE ILUMINAÇÃO PÚBLICA	0.000.000	220.000,00		
1241.50.0.0	CONTRIBUIÇÃO PARA O CUSTEIO DO SERVIÇO DE ILUMINAÇÃO PÚBLICA	0.000.000	220.000,00		
1241.50.0.1	CONTRIBUIÇÃO PARA O CUSTEIO DO SERVIÇO DE ILUMINAÇÃO PÚBLICA	0.01.00	220.000,00		
1300.00.0.0	RECEITA PATRIMONIAL	0.000.000		503.500,00	
1320.00.0.0	VALORES MOBILIÁRIOS	0.000.000		503.500,00	
1321.00.0.0	JUROS E CORREÇÕES MONETÁRIAS	0.000.000	503.500,00		
1321.01.0.0	REMUNERAÇÃO DE DEPÓSITOS BANCÁRIOS	0.000.000	2.000,00		
1321.01.0.0	REMUNERAÇÃO DE DEPÓSITOS BANCÁRIOS	0.000.000	2.000,00		
1321.01.0.0	REMUNERAÇÃO DE DEPÓSITOS BANCÁRIOS	0.000.000	20.000,00		
1321.01.0.0	REMUNERAÇÃO DE DEPÓSITOS BANCÁRIOS	0.000.000	79.500,00		
1321.01.0.0	REMUNERAÇÃO DE DEPÓSITOS BANCÁRIOS	0.000.000	103.500,00		
1321.01.0.1	REMUNERAÇÃO DE DEPÓSITOS BANCÁRIOS - PRINCIPAL	0.01.00	2.000,00		
1321.01.0.1	REMUNERAÇÃO DE DEPÓSITOS BANCÁRIOS - PRINCIPAL	0.01.00	21.000,00		
1321.01.0.1	REMUNERAÇÃO DE DEPÓSITOS BANCÁRIOS - PRINCIPAL	0.01.00	5.000,00		
1321.01.0.1	REMUNERAÇÃO DE DEPÓSITOS BANCÁRIOS - PRINCIPAL	0.01.00	10.000,00		
1321.01.0.1	REMUNERAÇÃO DE DEPÓSITOS BANCÁRIOS - PRINCIPAL	0.01.00	1.000,00		
1321.01.0.1	REMUNERAÇÃO DE DEPÓSITOS BANCÁRIOS - PRINCIPAL	0.02.00	2.000,00		
1321.01.0.1	REMUNERAÇÃO DE DEPÓSITOS BANCÁRIOS - PRINCIPAL	0.05.00	500,00		
1321.01.0.1	REMUNERAÇÃO DE DEPÓSITOS BANCÁRIOS - PRINCIPAL	0.05.00	1.000,00		
1321.01.0.1	REMUNERAÇÃO DE DEPÓSITOS BANCÁRIOS - PRINCIPAL	0.05.00	1.000,00		
1321.01.0.1	REMUNERAÇÃO DE DEPÓSITOS BANCÁRIOS - PRINCIPAL	0.05.00	2.000,00		
1321.01.0.1	REMUNERAÇÃO DE DEPÓSITOS BANCÁRIOS - PRINCIPAL	0.05.00	20.000,00		
1321.01.0.1	REMUNERAÇÃO DE DEPÓSITOS BANCÁRIOS - PRINCIPAL	0.05.00	30.000,00		
1321.01.0.1	REMUNERAÇÃO DE DEPÓSITOS BANCÁRIOS - PRINCIPAL	0.05.00	3.000,00		
1321.01.0.1	REMUNERAÇÃO DE DEPÓSITOS BANCÁRIOS - PRINCIPAL	0.05.00	5.000,00		
1321.04.0.0	REMUNERAÇÃO DOS RECURSOS DO REGIME PRÓPRIO DE PREVIDÊNCIA SO	0.000.000	400.000,00		
1321.04.0.0	REMUNERAÇÃO DOS RECURSOS DO REGIME PRÓPRIO DE PREVIDÊNCIA SO	0.000.000	400.000,00		
1321.04.0.1	REMUNERAÇÃO DOS RECURSOS DO REGIME PRÓPRIO DE PREVIDÊNCIA SO	0.01.00	400.000,00		
1600.00.0.0	RECEITA DE SERVIÇOS	0.000.000		5.000,00	
1610.00.0.0	SERVIÇOS ADMINISTRATIVOS E COMERCIAIS GERAIS	0.000.000		5.000,00	
1611.00.0.0	SERVIÇOS ADMINISTRATIVOS E COMERCIAIS GERAIS	0.000.000	5.000,00		
1611.02.0.0	INSCRIÇÃO EM CONCURSOS E PROCESSOS SELETIVOS	0.000.000	5.000,00		
1611.02.0.0	INSCRIÇÃO EM CONCURSOS E PROCESSOS SELETIVOS	0.000.000	5.000,00		
1611.02.0.1	INSCRIÇÃO EM CONCURSOS E PROCESSOS SELETIVOS - PRINCIPAL	0.01.00	5.000,00		
1700.00.0.0	TRANSFERÊNCIAS CORRENTES	0.000.000		49.076.427,00	
1710.00.0.0	TRANSFERÊNCIAS DA UNIÃO E DE SUAS ENTIDADES	0.000.000		30.512.000,00	
1711.00.0.0	TRANSFERÊNCIAS DECORRENTES DE PARTICIPAÇÃO NA RECEITA DA UNI	0.000.000	21.151.000,00		
1711.51.0.0	COTA-PARTE DO FUNDO DE PARTICIPAÇÃO DOS MUNICÍPIOS - FPM	0.000.000	21.150.000,00		
1711.51.1.0	COTA-PARTE DO FUNDO DE PARTICIPAÇÃO DOS MUNICÍPIOS - COTA ME	0.000.000	19.400.000,00		
1711.51.1.1	COTA-PARTE DO FUNDO DE PARTICIPAÇÃO DOS MUNICÍPIOS - COTA ME	0.01.00	19.400.000,00		
1711.51.2.0	COTA-PARTE DO FUNDO DE PARTICIPAÇÃO DO MUNICÍPIOS - 1% COTA	0.000.000	950.000,00		
1711.51.2.1	COTA-PARTE DO FUNDO DE PARTICIPAÇÃO DO MUNICÍPIOS - 1% COTA	0.01.00	950.000,00		
1711.51.3.0	COTA-PARTE DO FUNDO DE PARTICIPAÇÃO DOS MUNICÍPIOS - 1% COTA	0.000.000	800.000,00		
1711.51.3.1	COTA-PARTE DO FUNDO DE PARTICIPAÇÃO DOS MUNICÍPIOS - 1% COTA	0.01.00	800.000,00		
1711.52.0.0	COTA-PARTE DO IMPOSTO SOBRE A PROPRIEDADE TERRITORIAL RURAL	0.000.000	1.000,00		
1711.52.0.0	COTA-PARTE DO IMPOSTO SOBRE A PROPRIEDADE TERRITORIAL RURAL	0.000.000	1.000,00		
	COTA-PARTE DO IMPOSTO SOBRE A PROPRIEDADE				



RECEITAS SEGUNDO AS CATEGORIAS ECONOMICAS

Código	Especificação	F.R.	Desdobramento	SubCategoria Fonte	Categoria Econômica
1711.52.0.1	TERRITORIAL RURAL	0.01.00	1.000,00		
1712.00.0.0	TRANSFERÊNCIAS DAS COMPENSAÇÕES FINANCEIRAS PELA EXPLORAÇÃO	0.000.000	350.000,00		
1712.52.0.0	COTA-PARTE DA COMPENSAÇÃO FINANCEIRA PELA PRODUÇÃO DE PETRÓL	0.000.000	350.000,00		
1712.52.4.0	COTA-PARTE DO FUNDO ESPECIAL DO PETRÓLEO - FEP	0.000.000	350.000,00		
1712.52.4.1	COTA-PARTE DO FUNDO ESPECIAL DO PETRÓLEO - FEP - PRINCIPAL	0.01.00	350.000,00		
1713.00.0.0	TRANSFERÊNCIAS DE RECURSOS DO SISTEMA ÚNICO DE SAÚDE - SUS	0.000.000	4.523.000,00		
1713.50.0.0	TRANSFERÊNCIAS DE RECURSOS DO SISTEMA ÚNICO DE SAÚDE - SUS -	0.000.000	4.523.000,00		
1713.50.1.0	TRANSFERÊNCIAS DE RECURSOS DO BLOCO DE MANUTENÇÃO DAS AÇÕES	0.000.000	3.022.000,00		
1713.50.1.1	TRANSFERÊNCIAS DE RECURSOS DO BLOCO DE MANUTENÇÃO DAS AÇÕES	0.05.00	3.022.000,00		
1713.50.2.0	TRANSFERÊNCIAS DE RECURSOS DO BLOCO DE MANUTENÇÃO DAS AÇÕES	0.000.000	1.240.000,00		
1713.50.2.1	TRANSFERÊNCIAS DE RECURSOS DO BLOCO DE MANUTENÇÃO DAS AÇÕES	0.05.00	1.240.000,00		
1713.50.3.0	TRANSFERÊNCIAS DE RECURSOS DO BLOCO DE MANUTENÇÃO DAS AÇÕES	0.000.000	149.000,00		
1713.50.3.1	TRANSFERÊNCIAS DE RECURSOS DO BLOCO DE MANUTENÇÃO DAS AÇÕES	0.05.00	149.000,00		
1713.50.4.0	TRANSFERÊNCIAS DE RECURSOS DO BLOCO DE MANUTENÇÃO DAS AÇÕES	0.000.000	15.000,00		
1713.50.4.0	TRANSFERÊNCIAS DE RECURSOS DO BLOCO DE MANUTENÇÃO DAS AÇÕES	0.000.000	95.000,00		
1713.50.4.1	TRANSFERÊNCIAS DE RECURSOS DO BLOCO DE MANUTENÇÃO DAS AÇÕES	0.05.00	15.000,00		
1713.50.4.1	TRANSFERÊNCIAS DE RECURSOS DO BLOCO DE MANUTENÇÃO DAS AÇÕES	0.05.00	95.000,00		
1713.50.5.0	TRANSFERÊNCIAS DE RECURSOS DO BLOCO DE MANUTENÇÃO DAS AÇÕES	0.000.000	2.000,00		
1713.50.5.1	TRANSFERÊNCIAS DE RECURSOS DO BLOCO DE MANUTENÇÃO DAS AÇÕES	0.05.00	2.000,00		
1714.00.0.0	TRANSFERÊNCIAS DE RECURSOS DO FUNDO NACIONAL DO DESENVOLVIME	0.000.000	1.110.000,00		
1714.50.0.0	TRANSFERÊNCIAS DO SALÁRIO-EDUCAÇÃO	0.000.000	400.000,00		
1714.50.0.0	TRANSFERÊNCIAS DO SALÁRIO-EDUCAÇÃO	0.000.000	400.000,00		
1714.50.0.1	TRANSFERÊNCIAS DO SALÁRIO-EDUCAÇÃO - PRINCIPAL	0.05.13	400.000,00		
1714.51.0.0	TRANSFERÊNCIAS DIRETAS DO FNDE REFERENTES AO PROGRAMA DINHEI	0.000.000	10.000,00		
1714.51.0.0	TRANSFERÊNCIAS DIRETAS DO FNDE REFERENTES AO PROGRAMA DINHEI	0.000.000	10.000,00		
1714.51.0.1	TRANSFERÊNCIAS DIRETAS DO FNDE REFERENTES AO PROGRAMA DINHEI	0.05.00	10.000,00		
1714.52.0.0	TRANSFERÊNCIAS REFERENTES AO PROGRAMA NACIONAL DE ALIMENTAÇÃO	0.000.000	300.000,00		
1714.52.0.0	TRANSFERÊNCIAS REFERENTES AO PROGRAMA NACIONAL DE ALIMENTAÇÃO	0.000.000	300.000,00		
1714.52.0.1	TRANSFERÊNCIAS REFERENTES AO PROGRAMA NACIONAL DE ALIMENTAÇÃO	0.05.00	300.000,00		
1714.53.0.0	TRANSFERÊNCIAS REFERENTES AO PROGRAMA NACIONAL DE APOIO AO T	0.000.000	300.000,00		
1714.53.0.0	TRANSFERÊNCIAS REFERENTES AO PROGRAMA NACIONAL DE APOIO AO T	0.000.000	300.000,00		
1714.53.0.1	TRANSFERÊNCIAS REFERENTES AO PROGRAMA NACIONAL DE APOIO AO T	0.05.00	300.000,00		
1714.99.0.0	OUTRAS TRANSFERÊNCIAS DIRETAS DO FUNDO NACIONAL DO DESENVOLV	0.000.000	100.000,00		
1714.99.0.0	OUTRAS TRANSFERÊNCIAS DIRETAS DO FUNDO NACIONAL DO DESENVOLV	0.000.000	100.000,00		
1714.99.0.1	OUTRAS TRANSFERÊNCIAS DIRETAS DO FUNDO NACIONAL DO DESENVOLV	0.05.00	100.000,00		
1715.00.0.0	TRANSFERÊNCIAS DE RECURSOS DE COMPLEMENTAÇÃO DA UNIÃO AO FUN	0.000.000	2.930.000,00		
1715.50.0.0	TRANSFERÊNCIAS DE RECURSOS DE COMPLEMENTAÇÃO DA UNIÃO AO FUN	0.000.000	1.700.000,00		
1715.50.0.0	TRANSFERÊNCIAS DE RECURSOS DE COMPLEMENTAÇÃO DA UNIÃO AO FUN	0.000.000	1.700.000,00		
1715.50.0.1	TRANSFERÊNCIAS DE RECURSOS DE COMPLEMENTAÇÃO DA UNIÃO AO FUN	0.05.00	1.700.000,00		
1715.51.0.0	TRANSFERÊNCIAS DE RECURSOS DE COMPLEMENTAÇÃO DA UNIÃO AO FUN	0.000.000	1.230.000,00		
1715.51.0.0	TRANSFERÊNCIAS DE RECURSOS DE COMPLEMENTAÇÃO DA UNIÃO AO FUN	0.000.000	1.230.000,00		
1715.51.0.1	TRANSFERÊNCIAS DE RECURSOS DE COMPLEMENTAÇÃO DA UNIÃO AO FUN	0.05.00	1.230.000,00		
1716.00.0.0	TRANSFERÊNCIAS DE RECURSOS DO FUNDO NACIONAL DE ASSISTÊNCIA	0.000.000	440.000,00		
1716.50.0.0	TRANSFERÊNCIAS DE RECURSOS DO FUNDO NACIONAL DE ASSISTÊNCIA	0.000.000	440.000,00		
1716.50.0.0	TRANSFERÊNCIAS DE RECURSOS DO FUNDO NACIONAL DE ASSISTÊNCIA	0.000.000	440.000,00		



RECEITAS SEGUNDO AS CATEGORIAS ECONOMICAS

Código	Especificação	F.R.	Desdobramento	SubCategoria Fonte	Categoria Econômica
1716.50.0.1	NACIONAL DE ASSISTÊNCIA	0.05.00	440.000,00		
1719.00.0.0	TRANSFERÊNCIAS DE RECURSOS DO FUNDO NACIONAL DE ASSISTÊNCIA	0.000.000	8.000,00		
1719.51.0.0	OUTRAS TRANSFERÊNCIAS DE RECURSOS DA UNIÃO E DE SUAS ENTIDAD	0.000.000	8.000,00		
1719.51.0.0	TRANSFERÊNCIAS FINANCEIRAS DO ICMS – DESONERAÇÃO – L.C. Nº 8	0.000.000	8.000,00		
1719.51.0.0	TRANSFERÊNCIAS FINANCEIRAS DO ICMS – DESONERAÇÃO – L.C. Nº 8	0.000.000	8.000,00		
1719.51.0.1	TRANSFERÊNCIAS FINANCEIRAS DO ICMS – DESONERAÇÃO – L.C. Nº 8	0.01.00	8.000,00		
1720.00.0.0	TRANSFERÊNCIAS DOS ESTADOS E DO DISTRITO FEDERAL E DE SUAS E	0.000.000		5.878.000,00	
1721.00.0.0	PARTICIPAÇÃO NA RECEITA DOS ESTADOS E DISTRITO FEDERAL	0.000.000	5.668.000,00		
1721.50.0.0	COTA-PARTE DO ICMS	0.000.000	5.100.000,00		
1721.50.0.0	COTA-PARTE DO ICMS	0.000.000	5.100.000,00		
1721.50.0.1	COTA-PARTE DO ICMS - PRINCIPAL	0.01.00	5.100.000,00		
1721.51.0.0	COTA-PARTE DO IPVA	0.000.000	540.000,00		
1721.51.0.0	COTA-PARTE DO IPVA	0.000.000	540.000,00		
1721.51.0.1	COTA-PARTE DO IPVA - PRINCIPAL	0.01.00	540.000,00		
1721.52.0.0	COTA-PARTE DO IPI - MUNICIPIOS	0.000.000	18.000,00		
1721.52.0.0	COTA-PARTE DO IPI - MUNICIPIOS	0.000.000	18.000,00		
1721.52.0.1	COTA-PARTE DO IPI - MUNICIPIOS - PRINCIPAL	0.01.00	18.000,00		
1721.53.0.0	COTA-PARTE DA CONTRIBUIÇÃO DE INTERVENÇÃO NO DOMÍNIO ECONÔMI	0.000.000	10.000,00		
1721.53.0.0	COTA-PARTE DA CONTRIBUIÇÃO DE INTERVENÇÃO NO DOMÍNIO ECONÔMI	0.000.000	10.000,00		
1721.53.0.1	COTA-PARTE DA CONTRIBUIÇÃO DE INTERVENÇÃO NO DOMÍNIO ECONÔMI	0.01.00	10.000,00		
1723.00.0.0	TRANSFERÊNCIAS DE RECURSOS DO SISTEMA ÚNICO DE SAÚDE – SUS	0.000.000	50.000,00		
1723.50.0.0	TRANSFERÊNCIAS DE RECURSOS DO SISTEMA ÚNICO DE SAÚDE – SUS	0.000.000	50.000,00		
1723.50.0.0	TRANSFERÊNCIAS DE RECURSOS DO SISTEMA ÚNICO DE SAÚDE – SUS	0.000.000	50.000,00		
1723.50.0.1	TRANSFERÊNCIAS DE RECURSOS DO SISTEMA ÚNICO DE SAÚDE – SUS -	0.02.00	50.000,00		
1729.00.0.0	OUTRAS TRANSFERÊNCIAS DOS ESTADOS E DISTRITO FEDERAL	0.000.000	160.000,00		
1729.52.0.0	TRANSFERÊNCIAS DE RECURSOS DESTINADOS A PROGRAMAS DE EDUCAÇÃO	0.000.000	160.000,00		
1729.52.0.0	TRANSFERÊNCIAS DE RECURSOS DESTINADOS A PROGRAMAS DE EDUCAÇÃO	0.000.000	160.000,00		
1729.52.0.1	TRANSFERÊNCIAS DE RECURSOS DESTINADOS A PROGRAMAS DE EDUCAÇÃO	0.02.00	160.000,00		
1730.00.0.0	TRANSFERÊNCIAS DOS MUNICIPIOS E DE SUAS ENTIDADES	0.000.000		194.827,00	
1739.00.0.0	OUTRAS TRANSFERÊNCIAS DOS MUNICIPIOS	0.000.000	194.827,00		
1739.50.0.0	TRANSFERÊNCIAS DE MUNICIPIOS A CONSÓRCIOS PÚBLICOS	0.000.000	194.827,00		
1739.50.0.0	TRANSFERÊNCIAS DE MUNICIPIOS A CONSÓRCIOS PÚBLICOS	0.000.000	194.827,00		
1739.50.0.1	TRANSFERÊNCIAS DE MUNICIPIOS A CONSÓRCIOS PÚBLICOS - PRINCIP	0.01.00	86.218,00		
1739.50.0.1	TRANSFERÊNCIAS DE MUNICIPIOS A CONSÓRCIOS PÚBLICOS - PRINCIP	0.01.00	108.609,00		
1750.00.0.0	TRANSFERÊNCIAS DE OUTRAS INSTITUIÇÕES PÚBLICAS	0.000.000		12.491.600,00	
1751.00.0.0	TRANSFERÊNCIAS DE RECURSOS DO FUNDO DE MANUTENÇÃO E DESENVOL	0.000.000	12.491.600,00		
1751.50.0.0	TRANSFERÊNCIAS DE RECURSOS DO FUNDO DE MANUTENÇÃO E DESENVOL	0.000.000	12.491.600,00		
1751.50.0.0	TRANSFERÊNCIAS DE RECURSOS DO FUNDO DE MANUTENÇÃO E DESENVOL	0.000.000	12.491.600,00		
1751.50.0.1	TRANSFERÊNCIAS DE RECURSOS DO FUNDO DE MANUTENÇÃO E DESENVOL	0.05.00	12.491.600,00		
1900.00.0.0	OUTRAS RECEITAS CORRENTES	0.000.000		140.000,00	
1920.00.0.0	INDENIZAÇÕES, RESTITUIÇÕES E RESSARCIMENTOS	0.000.000		80.000,00	
1922.00.0.0	RESTITUIÇÕES	0.000.000	80.000,00		
1922.99.0.0	OUTRAS RESTITUIÇÕES	0.000.000	80.000,00		
1922.99.0.0	OUTRAS RESTITUIÇÕES	0.000.000	80.000,00		
1922.99.0.1	OUTRAS RESTITUIÇÕES - PRINCIPAL	0.01.00	60.000,00		
1922.99.0.1	OUTRAS RESTITUIÇÕES - PRINCIPAL	0.01.00	10.000,00		
1922.99.0.1	OUTRAS RESTITUIÇÕES - PRINCIPAL	0.01.00	10.000,00		
1990.00.0.0	DEMAIS RECEITAS CORRENTES	0.000.000		60.000,00	
1999.00.0.0	OUTRAS RECEITAS CORRENTES	0.000.000	60.000,00		
1999.01.0.0	APORTES PERIÓDICOS PARA AMORTIZAÇÃO DE DÉFICIT ATUARIAL DO R	0.000.000	10.000,00		



RECEITAS SEGUNDO AS CATEGORIAS ECONOMICAS

Lei: 514, Data: 24/11/2021

Código	Especificação	F.R.	Desdobramento	SubCategoria Fonte	Categoria Econômica
1999.01.0.0	APORTES PERIÓDICOS PARA AMORTIZAÇÃO DE DÉFICIT ATUARIAL DO R	0.000.000	10.000,00		
1999.01.0.1	APORTES PERIÓDICOS PARA AMORTIZAÇÃO DE DÉFICIT ATUARIAL DO R	0.01.00	10.000,00		
1999.03.0.0	COMPENSAÇÕES FINANCEIRAS ENTRE O REGIME GERAL E OS REGIMES P	0.000.000	50.000,00		
1999.03.0.0	COMPENSAÇÕES FINANCEIRAS ENTRE O REGIME GERAL E OS REGIMES P	0.000.000	50.000,00		
1999.03.0.1	COMPENSAÇÕES FINANCEIRAS ENTRE O REGIME GERAL E OS REGIMES P	0.01.00	50.000,00		
2000.00.0.0	RECEITAS DE CAPITAL	0.000.000			215.868,73
2100.00.0.0	OPERAÇÕES DE CRÉDITO	0.000.000		30.000,00	
2110.00.0.0	OPERAÇÕES DE CRÉDITO - MERCADO INTERNO	0.000.000		30.000,00	
2112.00.0.0	OPERAÇÕES DE CRÉDITO CONTRATUAIS - MERCADO INTERNO	0.000.000	30.000,00		
2112.53.0.0	OPERAÇÕES DE CRÉDITO INTERNAS PARA PROGRAMAS DE MEIO AMBIENT	0.000.000	30.000,00		
2112.53.0.0	OPERAÇÕES DE CRÉDITO INTERNAS PARA PROGRAMAS DE MEIO AMBIENT	0.000.000	30.000,00		
2112.53.0.1	OPERAÇÕES DE CRÉDITO INTERNAS PARA PROGRAMAS DE MEIO AMBIENT	0.01.00	30.000,00		
2200.00.0.0	ALIENAÇÃO DE BENS	0.000.000		20.000,00	
2210.00.0.0	ALIENAÇÃO DE BENS MÓVEIS	0.000.000		20.000,00	
2213.00.0.0	ALIENAÇÃO DE BENS MÓVEIS E SEMOVENTES	0.000.000	20.000,00		
2213.01.0.0	ALIENAÇÃO DE BENS MÓVEIS E SEMOVENTES	0.000.000	20.000,00		
2213.01.0.0	ALIENAÇÃO DE BENS MÓVEIS E SEMOVENTES	0.000.000	20.000,00		
2213.01.0.1	ALIENAÇÃO DE BENS MÓVEIS E SEMOVENTES - PRINCIPAL	0.01.00	20.000,00		
2400.00.0.0	TRANSFERÊNCIAS DE CAPITAL	0.000.000		165.868,73	
2410.00.0.0	TRANSFERÊNCIAS DA UNIÃO E DE SUAS ENTIDADES	0.000.000		120.000,00	
2411.00.0.0	TRANSFERÊNCIAS DE RECURSOS DO SISTEMA ÚNICO DE SAÚDE - SUS	0.000.000	50.000,00		
2411.50.0.0	TRANSFERÊNCIAS DE RECURSOS DO SISTEMA ÚNICO DE SAÚDE - SUS -	0.000.000	50.000,00		
2411.50.1.0	TRANSFERÊNCIAS DE RECURSOS DO BLOCO DE MANUTENÇÃO DAS AÇÕES	0.000.000	50.000,00		
2411.50.1.1	TRANSFERÊNCIAS DE RECURSOS DO BLOCO DE MANUTENÇÃO DAS AÇÕES	0.05.00	50.000,00		
2414.00.0.0	TRANSFERÊNCIAS DE CONVÊNIOS DA UNIÃO E DE SUAS ENTIDADES	0.000.000	70.000,00		
2414.51.0.0	TRANSFERÊNCIAS DE CONVÊNIOS DA UNIÃO DESTINADAS A PROGRAMAS	0.000.000	30.000,00		
2414.51.0.0	TRANSFERÊNCIAS DE CONVÊNIOS DA UNIÃO DESTINADAS A PROGRAMAS	0.000.000	30.000,00		
2414.51.0.1	TRANSFERÊNCIAS DE CONVÊNIOS DA UNIÃO DESTINADAS A PROGRAMAS	0.05.00	30.000,00		
2414.99.0.0	OUTRAS TRANSFERÊNCIAS DE CONVÊNIOS DA UNIÃO E DE SUAS ENTIDA	0.000.000	40.000,00		
2414.99.0.0	OUTRAS TRANSFERÊNCIAS DE CONVÊNIOS DA UNIÃO E DE SUAS ENTIDA	0.000.000	40.000,00		
2414.99.0.1	OUTRAS TRANSFERÊNCIAS DE CONVÊNIOS DA UNIÃO E DE SUAS ENTIDA	0.01.00	40.000,00		
2420.00.0.0	TRANSFERÊNCIAS DOS ESTADOS E DO DISTRITO FEDERAL E DE SUAS E	0.000.000		45.868,73	
2422.00.0.0	TRANSFERÊNCIAS DE CONVÊNIOS DOS ESTADOS E DF E DE SUAS ENTID	0.000.000	45.868,73		
2422.54.0.0	TRANSFERÊNCIAS DE CONVÊNIOS DOS ESTADOS DESTINADAS A PROGRAM	0.000.000	20.000,00		
2422.54.0.0	TRANSFERÊNCIAS DE CONVÊNIOS DOS ESTADOS DESTINADAS A PROGRAM	0.000.000	20.000,00		
2422.54.0.1	TRANSFERÊNCIAS DE CONVÊNIOS DOS ESTADOS DESTINADAS A PROGRAM	0.02.00	20.000,00		
2422.99.0.0	OUTRAS TRANSFERÊNCIAS DE CONVÊNIOS DOS ESTADOS E DF E DE SUA	0.000.000	25.868,73		
2422.99.0.0	OUTRAS TRANSFERÊNCIAS DE CONVÊNIOS DOS ESTADOS E DF E DE SUA	0.000.000	25.868,73		
2422.99.0.1	OUTRAS TRANSFERÊNCIAS DE CONVÊNIOS DOS ESTADOS E DF E DE SUA	0.01.00	25.868,73		
9000.00.0.0	(R) DEDUÇÕES DA RECEITA	0.000.000			-5.013.400,00
9500.00.0.0	(R) DEDUÇÕES DO FUNDEB	0.000.000		-5.013.400,00	
9510.00.0.0	(R) DEDUÇÕES DO FUNDEB	0.000.000	-5.013.400,00		
9510.00.0.0	(R) DEDUÇÕES DO FUNDEB	0.000.000	-5.013.400,00		
9510.00.0.0	(R) DEDUÇÕES DO FUNDEB	0.000.000		-5.013.400,00	
9510.00.0.0	(R) DEDUÇÕES DO FUNDEB	0.01.00	-5.009.800,00		
9510.00.0.0	(R) DEDUÇÕES DO FUNDEB	0.01.00	-3.600,00		
Total das Receitas (exceto Intra-Orçamentárias)					47.442.395,73



RECEITAS SEGUNDO AS CATEGORIAS ECONOMICAS

Lei: 514, Data: 24/11/2021

Código	Especificação	F.R.	Desdobramento	SubCategoria Fonte	Categoria Econômica
7000.00.0.0	RECEITAS CORRENTES (INTRA)	0.000.000			2.065.000,00
7200.00.0.0	CONTRIBUIÇÕES (INTRA)	0.000.000		2.065.000,00	
7210.00.0.0	CONTRIBUIÇÕES SOCIAIS (INTRA)	0.000.000		2.065.000,00	
7215.00.0.0	CONTRIBUIÇÕES PARA REGIMES PRÓPRIOS DE P	0.000.000	2.065.000,00		
7215.01.0.0	CONTRIBUIÇÃO DO SERVIDOR CIVIL (INTRA)	0.000.000	250.000,00		
7215.01.1.0	CONTRIBUIÇÃO DO SERVIDOR CIVIL ATIVO (INTRA)	0.000.000	250.000,00		
7215.01.1.1	CONTRIBUIÇÃO DO SERVIDOR CIVIL ATIVO - PRIN	0.01.00	240.000,00		
7215.01.1.2	CONTRIBUIÇÃO DO SERVIDOR CIVIL ATIVO - MULT	0.01.00	10.000,00		
7215.02.0.0	CONTRIBUIÇÃO PATRONAL - SERVIDOR CIVIL (INT	0.000.000	1.615.000,00		
7215.02.1.0	CONTRIBUIÇÃO PATRONAL - SERVIDOR CIVIL ATIV	0.000.000	320.000,00		
7215.02.1.0	CONTRIBUIÇÃO PATRONAL - SERVIDOR CIVIL ATIV	0.000.000	1.295.000,00		
7215.02.1.1	CONTRIBUIÇÃO PATRONAL - SERVIDOR CIVIL ATIV	0.01.00	310.000,00		
7215.02.1.1	CONTRIBUIÇÃO PATRONAL - SERVIDOR CIVIL ATIV	0.01.00	320.000,00		
7215.02.1.1	CONTRIBUIÇÃO PATRONAL - SERVIDOR CIVIL ATIV	0.01.00	940.000,00		
7215.02.1.1	CONTRIBUIÇÃO PATRONAL - SERVIDOR CIVIL ATIV	0.01.00	45.000,00		
7215.03.0.0	CONTRIBUIÇÃO DO SERVIDOR CIVIL - PARCELAMEN	0.000.000	200.000,00		
7215.03.0.0	CONTRIBUIÇÃO DO SERVIDOR CIVIL - PARCELAMEN	0.000.000	200.000,00		
7215.03.0.1	CONTRIBUIÇÃO DO SERVIDOR CIVIL - PARCELAMEN	0.01.00	200.000,00		
Total das Receitas (Intra-Orçamentárias)					2.065.000,00

TOTALIZAÇÃO DAS RECEITAS POR CATEGORIA ECONOMICA

RECEITA CORRENTE 49.291.527,00

RECEITA DE CAPITAL 215.868,73

Total Geral das Receitas 49.507.395,73

**PREFEITURA MUNICIPAL DE SANTA CRUZ**

AV 3 DE MAIO Nº 276 CENTRO

24301475/0001-86

Exercício: 2022

Lei: 514, Data: 24/11/2021

(Art.2º - § 1º da Lei 4.320/64)

CONSOLIDADO

1 of 1

DEMONSTRATIVO GERAL DA RECEITA POR FONTES E DAS DESPESAS POR FUNÇÕES DO GOVERNO

RECEITA			DESPESA		
TÍTULOS	Saldo R\$	Saldo R\$	TÍTULOS	Saldo R\$	Saldo R\$
RECEITAS CORRENTES		52.239.927,00	Legislativa		1.730.000,00
IMPOSTOS, TAXAS E CONTRIBUIÇÕES DE MELHORIA	1.335.000,00		Administração		4.876.944,00
CONTRIBUIÇÕES	1.180.000,00		Assistência Social		1.982.673,89
RECEITA PATRIMONIAL	503.500,00		Previdência Social		3.395.000,00
RECEITA DE SERVIÇOS	5.000,00		Saúde		9.356.609,00
TRANSFERÊNCIAS CORRENTES	49.076.427,00		Educação		18.523.000,00
OUTRAS RECEITAS CORRENTES	140.000,00		Cultura		676.000,00
RECEITAS CORRENTES (INTRA)		2.065.000,00	Urbanismo		2.554.000,00
RECEITAS CORRENTES (INTRA)	2.065.000,00		Habitação		5.000,00
DEDUÇÕES DA RECEITA CORRENTE		-5.013.400,00	Saneamento		130.000,00
(R) DEDUÇÕES DA RECEITA	-5.013.400,00		Agricultura		1.992.000,00
RECEITAS DE CAPITAL		215.868,73	Comércio e Serviços		30.000,00
OPERAÇÕES DE CRÉDITO	30.000,00		Transporte		1.268.000,00
ALIENAÇÃO DE BENS	20.000,00		Desporto e Lazer		127.000,00
TRANSFERÊNCIAS DE CAPITAL	165.868,73		Reserva de Contingência		2.861.168,84
TOTAL		49.507.395,73	TOTAL		49.507.395,73



DEMONSTRATIVO DO PROGRAMA ANUAL DE TRABALHO DO GOVERNO, Lei: 514, Data: 24/11/2021
EM TERMOS DE OBRAS E PRESTAÇÃO DE SERVIÇOS.
(Inc.III, § 2º, Art.2º)

Programana	Obras	Outros Investimentos	Outras Despesas de Capital	Despesas Correntes	Reserva de Contingência	T o t a l
1000 GESTÃO LEGISLATIVA	10.000,00	20.000,00	0,00	1.700.000,00	0,00	1.730.000,00
1001 GESTÃO PÚBLICA	11.000,00	48.087,00	970.000,00	3.847.857,00	2.761.168,84	7.638.112,84
1002 GESTÃO PREVIDENCIÁRIA	10.000,00	10.000,00	0,00	3.375.000,00	100.000,00	3.495.000,00
1003 SANTA CRUZ EM SAÚDE	186.087,00	147.174,00	0,00	9.023.348,00	0,00	9.356.609,00
1004 SANTA CRUZ EM AÇÃO SOCIAL	13.673,89	31.000,00	0,00	1.938.000,00	0,00	1.982.673,89
1005 NOVA EDUCAÇÃO E QUALIDADE DO ENSINO	590.000,00	106.000,00	0,00	17.827.000,00	0,00	18.523.000,00
1006 SANTA CRUZ VIVER	0,00	25.000,00	0,00	778.000,00	0,00	803.000,00
1007 COMPROMISSO NA AGRICULTURA	160.000,00	105.000,00	0,00	1.757.000,00	0,00	2.022.000,00
1008 SANTA CRUZ INTEGRADA	460.000,00	75.000,00	0,00	3.422.000,00	0,00	3.957.000,00
TOTAL	1.440.760,89	567.261,00	970.000,00	43.668.205,00	2.861.168,84	49.507.395,73



PREFEITURA MUNICIPAL DE SANTA CRUZ

AV 3 DE MAIO Nº 276 CENTRO - CNPJ:24301475/0001-86

Orçamento Programa - Exercício de 2022

DEMONSTRATIVO DAS RECEITAS POR FONTES E DAS DESPESAS POR USOS

Quadro 32

Page 1

FORTE	R\$	USO	R\$
RECEITAS CORRENTES	52.239.927,00	DEPTO MUNICIPAL DE ENSINO	18.103.000,00
IMPOSTOS, TAXAS E CONTRIBUIÇÕES DE MELHORIA	1.335.000,00	ATENÇÃO BÁSICA	5.720.000,00
CONTRIBUIÇÕES	1.180.000,00	FUNDO PREVIDENCIARIO DO MUNICIPIO DE SANTA CRUZ	3.495.000,00
RECEITA PATRIMONIAL	503.500,00	GABINETE DO SECRETARIO DE ADM. E FINANÇAS	3.383.168,84
RECEITA DE SERVIÇOS	5.000,00	ATENÇÃO DE MÉDIA E ALTA COMP. AMBULATORIAL E HOSPITALAR	2.198.500,00
TRANSFERÊNCIAS CORRENTES	49.076.427,00	DEPARTAMENTO DE SERVICOS URBANOS	1.984.000,00
OUTRAS RECEITAS CORRENTES	140.000,00	CORPO DELIBERATIVO E SECRETARIA DA CAMARA	1.730.000,00
RECEITAS DE CAPITAL	215.868,73	DEPARTAMENTO DE AGRICULTURA, PECUARIA E MEIO AMBI	1.677.000,00
OPERAÇÕES DE CRÉDITO	30.000,00	DEPTO DE CONTABILIDADE E CONTROLE ORCAMENTARIO	1.638.726,00
ALIENAÇÃO DE BENS	20.000,00	DEPTO DE TRANSPORTE E SERVICOS RODOVIARIOS	1.258.000,00
TRANSFERÊNCIAS DE CAPITAL	165.868,73	FUNDO MUNICIPAL DE ASSISTENCIA SOCIAL	853.000,00
RECEITAS CORRENTES (INTRA)	2.065.000,00	DEPT DE ASSIST. SOCIAL E CIDADANIA	769.000,00
CONTRIBUIÇÕES (INTRA)	2.065.000,00	DEPTO DE TESOOURARIA	641.000,00
(R) DEDUÇÕES DA RECEITA	-5.013.400,00	CHEFIA DO GABINETE DO PREFEITO	526.000,00
(R) DEDUÇÕES DO FUNDEB	-5.013.400,00	DEPT DE MATERIAL E ADM. DE PATRIMONIO	507.000,00
		DEPARTAMENTO DE INCENTIVO AO TURISMO E AO LAZER	483.000,00
TOTAL DA RECEITA:	49.507.395,73	GABINETE DO SECRETARIO DE OBRAS E SERVICOS URBANOS	428.000,00
		GABINETE DO PREFEITA	426.000,00
		SECRETARIA DE EDUCAÇÃO	420.000,00
		FUNDO MUNICIPAL DE SAUDE	404.000,00
		VIGILÂNCIA EM SAÚDE	387.000,00
		GABINETE DA SECRETARIA MUNICIPAL DE SAÚDE	383.500,00
		DEPARTAMENTO DE OBRAS PUBLICAS	277.000,00
		GABINETE DO SECRETARIO DE TURISMO E LAZER	255.000,00
		GABINETE DO VICE - PREFEITO	201.000,00
		CISAPE - CONS. INTERM. DOS MUNIC. DO ARARIPE PERNAMBUC	194.827,00
		SECRETARIA DE ASSISTÊNCIA SOCIAL	187.000,00
		FUNDO MUNICIPAL DA CRIANÇA E DO ADOLESCENTE	173.673,89
		DEPARTAMENTO DE FEIRAS E ABASTECIMENTO	163.000,00
		ASSISTÊNCIA FARMACÊUTICA	155.000,00
		GABINETE SECRETARIO DE AGRICULTURA, DESENV. RURAL	152.000,00
		GABINETE DO SEC. DE GOVERNO	130.000,00
		DEPTO DE RECURSOS HUMANOS	127.000,00
		DEP. DE ESPORTE, CULTURA E JUVENTUDE	65.000,00
		DEPT. DE ARRECADACAO,FISCALIZACAO E TRIBUTOS	12.000,00



PREFEITURA MUNICIPAL DE SANTA CRUZ

AV 3 DE MAIO Nº 276 CENTRO - CNPJ:24301475/0001-86

Orçamento Programa - Exercício de 2022

DEMONSTRATIVO DAS RECEITAS POR FONTES E DAS DESPESAS POR USOS

Quadro 32

Page 2

TOTAL DA DESPESA:

49.507.395,73

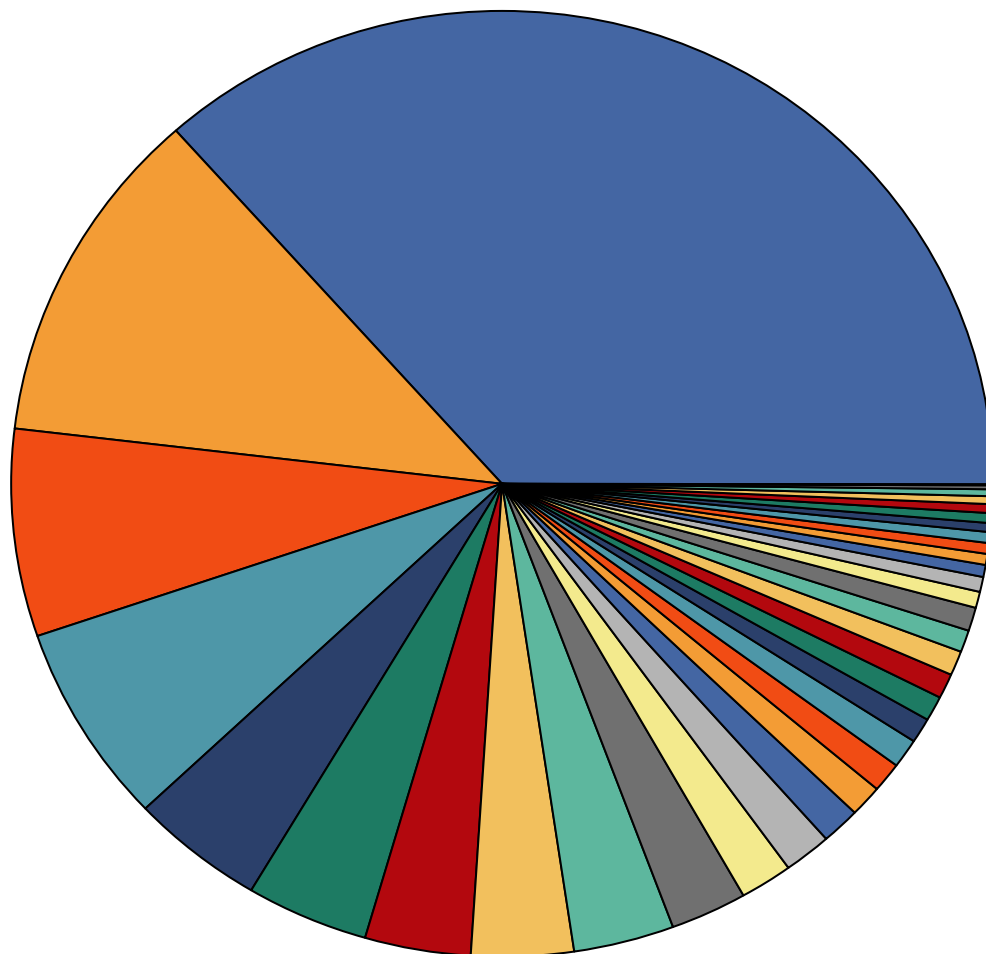

■	18.103.000	DEPTO MUNICIPAL DE ENSINO
■	5.720.000	ATENÇÃO BÁSICA
■	3.495.000	FUNDO PREVIDENCIARIO DO MUNICIPIO DE SANTA CRUZ
■	3.383.168,84	GABINETE DO SECRETARIO DE ADM. E FINANÇAS
■	2.198.500	ATENÇÃO DE MÉDIA E ALTA COMP. AMBULATORIAL E HOSPITALAR
■	1.984.000	DEPARTAMENTO DE SERVIÇOS URBANOS
■	1.730.000	CORPO DELIBERATIVO E SECRETARIA DA CAMARA
■	1.677.000	DEPARTAMENTO DE AGRICULTURA, PECUARIA E MEIO AMBI
■	1.638.726	DEPTO DE CONTABILIDADE E CONTROLE ORÇAMENTARIO
■	1.258.000	DEPTO DE TRANSPORTE E SERVIÇOS RODOVIARIOS
■	853.000	FUNDO MUNICIPAL DE ASSISTENCIA SOCIAL
■	769.000	DEPT DE ASSIST. SOCIAL E CIDADANIA
■	641.000	DEPTO DE TESOUREARIA
■	526.000	CHEFIA DO GABINETE DO PREFEITO
■	507.000	DEPT DE MATERIAL E ADM. DE PATRIMONIO
■	483.000	DEPARTAMENTO DE INCENTIVO AO TURISMO E AO LAZER
■	428.000	GABINETE DO SECRETARIO DE OBRAS E SERVIÇOS URBANOS
■	426.000	GABINETE DO PREFEITA
■	420.000	SECRETARIA DE EDUCAÇÃO
■	404.000	FUNDO MUNICIPAL DE SAUDE
■	387.000	VIGILÂNCIA EM SAÚDE
■	383.500	GABINETE DA SECRETARIA MUNICIPAL DE SAÚDE
■	277.000	DEPARTAMENTO DE OBRAS PUBLICAS
■	255.000	GABINETE DO SECRETARIO DE TURISMO E LAZER
■	201.000	GABINETE DO VICE - PREFEITO
■	194.827	CISAPE - CONS. INTERM. DOS MUNIC. DO ARARIPE PERNAMBUCANO
■	187.000	SECRETARIA DE ASSISTÊNCIA SOCIAL
■	173.673,89	FUNDO MUNICIPAL DA CRIANÇA E DO ADOLESCENTE
■	163.000	DEPARTAMENTO DE FEIRAS E ABASTECIMENTO
■	155.000	ASSISTÊNCIA FARMACÊUTICA
■	152.000	GABINETE SECRETARIO DE AGRICULTURA, DESENV. RURAL
■	130.000	GABINETE DO SEC. DE GOVERNO
■	127.000	DEPTO DE RECURSOS HUMANOS
■	65.000	DEP. DE ESPORTE, CULTURA E JUVENTUDE
■	12.000	DEPT. DE ARRECADACAO,FISCALIZACAO E TRIBUTOS



PREFEITURA MUNICIPAL DE SANTA CRUZ

AV 3 DE MAIO Nº 276 CENTRO - CNPJ:24301475/0001-86

Orçamento Programa - Exercício de 2022

DEMONSTRATIVO DAS RECEITAS POR FONTES E DAS DESPESAS POR USOS

Quadro 32

Page 3

**PREFEITURA MUNICIPAL DE SANTA CRUZ**AV 3 DE MAIO Nº 276 CENTRO
24301475/0001-86

Exercício: 2022

Page 1

BALANCETE DE RECEITA POR DEDUÇÃO

Código	Descrição	Previsão	Dedução	% Ded.	Previsão Líquida
1000.00.0.0.00	RECEITAS CORRENTES	52.239.927,00	5.013.400,00	9,59 %	47.226.527,00
1100.00.0.0.00	IMPOSTOS, TAXAS E CONTRIBUIÇÕES DE MELHORIA	1.335.000,00	0,00	0,00 %	1.335.000,00
1110.00.0.0.00	IMPOSTOS	1.258.000,00	0,00	0,00 %	1.258.000,00
1112.00.0.0.00	IMPOSTOS SOBRE O PATRIMÔNIO	66.000,00	0,00	0,00 %	66.000,00
1112.50.0.0.00	IMPOSTO SOBRE A PROPRIEDADE PREDIAL E TERRITORIAL URBANA	42.000,00	0,00	0,00 %	42.000,00
1112.50.0.1.00	IMPOSTO SOBRE A PROPRIEDADE PREDIAL E TERRITORIAL URBANA - P	30.000,00	0,00	0,00 %	30.000,00
1112.50.0.2.00	IMPOSTO SOBRE A PROPRIEDADE PREDIAL E TERRITORIAL URBANA - M	5.000,00	0,00	0,00 %	5.000,00
1112.50.0.3.00	IMPOSTO SOBRE A PROPRIEDADE PREDIAL E TERRITORIAL URBANA - D	6.000,00	0,00	0,00 %	6.000,00
1112.50.0.4.00	IMPOSTO SOBRE A PROPRIEDADE PREDIAL E TERRITORIAL URBANA - M	1.000,00	0,00	0,00 %	1.000,00
1112.53.0.0.00	IMPOSTOS SOBRE TRANSMISSÃO "INTER VIVOS" DE BENS IMÓVEIS E D	24.000,00	0,00	0,00 %	24.000,00
1112.53.0.1.00	IMPOSTOS SOBRE TRANSMISSÃO "INTER VIVOS" DE BENS IMÓVEIS E D	20.000,00	0,00	0,00 %	20.000,00
1112.53.0.2.00	IMPOSTOS SOBRE TRANSMISSÃO "INTER VIVOS" DE BENS IMÓVEIS E D	1.000,00	0,00	0,00 %	1.000,00
1112.53.0.3.00	IMPOSTOS SOBRE TRANSMISSÃO "INTER VIVOS" DE BENS IMÓVEIS E D	2.000,00	0,00	0,00 %	2.000,00
1112.53.0.4.00	IMPOSTOS SOBRE TRANSMISSÃO "INTER VIVOS" DE BENS IMÓVEIS E D	1.000,00	0,00	0,00 %	1.000,00
1113.00.0.0.00	IMPOSTOS SOBRE A RENDA E PROVENTOS DE QUALQUER NATUREZA	700.000,00	0,00	0,00 %	700.000,00
1113.01.0.0.00	IMPOSTO SOBRE A RENDA DE PESSOA FÍSICA - IRPF	680.000,00	0,00	0,00 %	680.000,00
1113.01.0.1.00	IMPOSTO SOBRE A RENDA DE PESSOA FÍSICA - IRPF - PRINCIPAL	680.000,00	0,00	0,00 %	680.000,00
1113.01.0.1.01	IMPOSTO SOBRE A RENDA DE PESSOA FÍSICA - IRPF	680.000,00	0,00	0,00 %	680.000,00
1113.02.0.0.00	IMPOSTO SOBRE A RENDA DE PESSOA JURÍDICA - IRPJ - LÍQUIDA DE	20.000,00	0,00	0,00 %	20.000,00
1113.02.0.1.00	IMPOSTO SOBRE A RENDA DE PESSOA JURÍDICA - IRPJ - LÍQUIDA DE	20.000,00	0,00	0,00 %	20.000,00
1113.02.0.1.01	IMPOSTO SOBRE A RENDA DE PESSOA JURÍDICA - IRPJ	20.000,00	0,00	0,00 %	20.000,00
1114.00.0.0.00	IMPOSTOS SOBRE A PRODUÇÃO E CIRCULAÇÃO DE MERCADORIAS E SERV	492.000,00	0,00	0,00 %	492.000,00
1114.51.0.0.00	IMPOSTOS SOBRE SERVIÇOS	492.000,00	0,00	0,00 %	492.000,00
1114.51.1.0.00	IMPOSTO SOBRE SERVIÇOS DE QUALQUER NATUREZA - ISSQN	492.000,00	0,00	0,00 %	492.000,00
1114.51.1.1.00	IMPOSTO SOBRE SERVIÇOS DE QUALQUER NATUREZA - ISSQN - PRINCIPAL	470.000,00	0,00	0,00 %	470.000,00
1114.51.1.2.00	IMPOSTO SOBRE SERVIÇOS DE QUALQUER NATUREZA - ISSQN - MULTAS	5.000,00	0,00	0,00 %	5.000,00
1114.51.1.3.00	IMPOSTO SOBRE SERVIÇOS DE QUALQUER NATUREZA - ISSQN - DÍVIDA	15.000,00	0,00	0,00 %	15.000,00
1114.51.1.4.00	IMPOSTO SOBRE SERVIÇOS DE QUALQUER NATUREZA - ISSQN - MULTAS	2.000,00	0,00	0,00 %	2.000,00
1120.00.0.0.00	TAXAS	67.000,00	0,00	0,00 %	67.000,00
1121.00.0.0.00	TAXAS PELO EXERCÍCIO DO PODER DE POLÍCIA	51.000,00	0,00	0,00 %	51.000,00
1121.01.0.0.00	TAXAS DE INSPEÇÃO, CONTROLE E FISCALIZAÇÃO	51.000,00	0,00	0,00 %	51.000,00
1121.01.0.1.00	TAXAS DE INSPEÇÃO, CONTROLE E FISCALIZAÇÃO - PRINCIPAL	51.000,00	0,00	0,00 %	51.000,00
1121.01.0.1.01	TAXAS DE LIC. P/ EXECUÇÃO DE OBRAS	14.000,00	0,00	0,00 %	14.000,00
1121.01.0.1.02	TAXAS DE LIC. P/ FUNC. ESTABELECIMENTO COMERCIAL	21.000,00	0,00	0,00 %	21.000,00
1121.01.0.1.03	TAXAS DE UTILIZAÇÃO DE ÁREA DE DOMÍNIO PÚBLICO	10.000,00	0,00	0,00 %	10.000,00
1121.01.0.1.04	TAXAS DE INSPEÇÃO, CONTROLE E FISCALIZAÇÃO - OUTRAS	6.000,00	0,00	0,00 %	6.000,00
1122.00.0.0.00	TAXAS PELA PRESTAÇÃO DE SERVIÇOS	16.000,00	0,00	0,00 %	16.000,00
1122.01.0.0.00	TAXAS PELA PRESTAÇÃO DE SERVIÇOS EM GERAL	16.000,00	0,00	0,00 %	16.000,00
1122.01.0.1.00	TAXAS PELA PRESTAÇÃO DE SERVIÇOS EM GERAL - PRINCIPAL	16.000,00	0,00	0,00 %	16.000,00
1122.01.0.1.01	TAXAS DE EXPEDIENTE	6.000,00	0,00	0,00 %	6.000,00
1122.01.0.1.02	TAXAS DE CEMITÉRIO	2.000,00	0,00	0,00 %	2.000,00
1122.01.0.1.03	TAXAS DE LIMPEZA PÚBLICA	3.000,00	0,00	0,00 %	3.000,00
1122.01.0.1.04	OUTRAS TAXAS PELA PRESTAÇÃO DE SERVIÇOS	5.000,00	0,00	0,00 %	5.000,00
1130.00.0.0.00	CONTRIBUIÇÃO DE MELHORIA	10.000,00	0,00	0,00 %	10.000,00
1131.00.0.0.00	CONTRIBUIÇÃO DE MELHORIA	10.000,00	0,00	0,00 %	10.000,00
1131.99.0.0.00	OUTRAS CONTRIBUIÇÕES DE MELHORIA	10.000,00	0,00	0,00 %	10.000,00
1131.99.0.1.00	OUTRAS CONTRIBUIÇÕES DE MELHORIA - PRINCIPAL	10.000,00	0,00	0,00 %	10.000,00
1200.00.0.0.00	CONTRIBUIÇÕES	1.180.000,00	0,00	0,00 %	1.180.000,00
1210.00.0.0.00	CONTRIBUIÇÕES SOCIAIS	960.000,00	0,00	0,00 %	960.000,00
1215.00.0.0.00	CONTRIBUIÇÕES PARA REGIMES PRÓPRIOS DE PREVIDÊNCIA E SISTEM	960.000,00	0,00	0,00 %	960.000,00
1215.01.0.0.00	CONTRIBUIÇÃO DO SERVIDOR CIVIL	960.000,00	0,00	0,00 %	960.000,00
1215.01.1.0.00	CONTRIBUIÇÃO DO SERVIDOR CIVIL ATIVO	840.000,00	0,00	0,00 %	840.000,00
1215.01.1.1.00	CONTRIBUIÇÃO DO SERVIDOR CIVIL ATIVO - PRINCIPAL	830.000,00	0,00	0,00 %	830.000,00
1215.01.1.1.01	CONTRIBUIÇÃO DO SERVIDOR CIVIL ATIVO - PREFEITURA	150.000,00	0,00	0,00 %	150.000,00
1215.01.1.1.02	CONTRIBUIÇÃO DO SERVIDOR CIVIL ATIVO - SAÚDE	100.000,00	0,00	0,00 %	100.000,00
1215.01.1.1.03	CONTRIBUIÇÃO DO SERVIDOR CIVIL ATIVO - FUNDEB 70%	350.000,00	0,00	0,00 %	350.000,00
1215.01.1.1.04	CONTRIBUIÇÃO DO SERVIDOR CIVIL ATIVO - FUNDEB 30%	150.000,00	0,00	0,00 %	150.000,00
1215.01.1.1.05	CONTRIBUIÇÃO DO SERVIDOR CIVIL ATIVO - ASSISTÊNCIA	50.000,00	0,00	0,00 %	50.000,00
1215.01.1.1.06	CONTRIBUIÇÃO DO SERVIDOR CIVIL ATIVO - CAMARA	20.000,00	0,00	0,00 %	20.000,00
1215.01.1.1.07	CONTRIBUIÇÃO DO SERVIDOR CIVIL ATIVO - GEDIDO	10.000,00	0,00	0,00 %	10.000,00
1215.01.1.2.00	CONTRIBUIÇÃO DO SERVIDOR CIVIL ATIVO - MULTAS E JUROS DE MOR	10.000,00	0,00	0,00 %	10.000,00
1215.01.1.2.01	CONTRIBUIÇÃO DO SERVIDOR CIVIL ATIVO - MULTAS E JUROS DE MOR	10.000,00	0,00	0,00 %	10.000,00
1215.01.2.0.00	CONTRIBUIÇÃO DO SERVIDOR CIVIL INATIVO	100.000,00	0,00	0,00 %	100.000,00
1215.01.2.1.00	CONTRIBUIÇÃO DO SERVIDOR CIVIL INATIVO - PRINCIPAL	100.000,00	0,00	0,00 %	100.000,00
1215.01.2.1.01	CONTRIBUIÇÃO DO SERVIDOR CIVIL INATIVO - APOSENTADO	100.000,00	0,00	0,00 %	100.000,00
1215.01.3.0.00	CONTRIBUIÇÃO DO SERVIDOR CIVIL - PENSIONISTAS	20.000,00	0,00	0,00 %	20.000,00
1215.01.3.1.00	CONTRIBUIÇÃO DO SERVIDOR CIVIL - PENSIONISTAS - PRINCIPAL	20.000,00	0,00	0,00 %	20.000,00
1215.01.3.1.01	CONTRIBUIÇÃO DO SERVIDOR CIVIL - PENSIONISTAS	20.000,00	0,00	0,00 %	20.000,00
1240.00.0.0.00	CONTRIBUIÇÃO PARA O CUSTEIO DO SERVIÇO DE ILUMINAÇÃO PÚBLICA	220.000,00	0,00	0,00 %	220.000,00
1241.00.0.0.00	CONTRIBUIÇÃO PARA O CUSTEIO DO SERVIÇO DE ILUMINAÇÃO PÚBLICA	220.000,00	0,00	0,00 %	220.000,00
1241.50.0.0.00	CONTRIBUIÇÃO PARA O CUSTEIO DO SERVIÇO DE ILUMINAÇÃO PÚBLICA	220.000,00	0,00	0,00 %	220.000,00
1241.50.0.1.00	CONTRIBUIÇÃO PARA O CUSTEIO DO SERVIÇO DE ILUMINAÇÃO PÚBLICA	220.000,00	0,00	0,00 %	220.000,00
1300.00.0.0.00	RECEITA PATRIMONIAL	503.500,00	0,00	0,00 %	503.500,00
1320.00.0.0.00	VALORES MOBILIÁRIOS	503.500,00	0,00	0,00 %	503.500,00
1321.00.0.0.00	JUROS E CORREÇÕES MONETÁRIAS	503.500,00	0,00	0,00 %	503.500,00
1321.01.0.0.00	REMUNERAÇÃO DE DEPÓSITOS BANCÁRIOS	103.500,00	0,00	0,00 %	103.500,00
1321.01.0.1.00	REMUNERAÇÃO DE DEPÓSITOS BANCÁRIOS - PRINCIPAL	103.500,00	0,00	0,00 %	103.500,00

**PREFEITURA MUNICIPAL DE SANTA CRUZ**AV 3 DE MAIO Nº 276 CENTRO
24301475/0001-86

Exercício: 2022

Page 2

BALANCETE DE RECEITA POR DEDUÇÃO

Código	Descrição	Previsão	Dedução	% Ded.	Previsão Líquida
1321.01.0.1.02	REMUNERAÇÃO DE DEPÓSITOS BANCÁRIOS - SUS CUSTEIO	5.000,00	0,00	0,00 %	5.000,00
1321.01.0.1.03	REMUNERAÇÃO DE DEPÓSITOS BANCÁRIOS - SUS ESTRUTURAÇÃO	3.000,00	0,00	0,00 %	3.000,00
1321.01.0.1.04	REMUNERAÇÃO DE DEPÓSITOS BANCÁRIOS - FUS REC PRÓP	5.000,00	0,00	0,00 %	5.000,00
1321.01.0.1.05	REMUNERAÇÃO DE DEPÓSITOS BANCÁRIOS - MDE QSE	2.000,00	0,00	0,00 %	2.000,00
1321.01.0.1.06	REMUNERAÇÃO DE DEPÓSITOS BANCÁRIOS - MDE PDDE	500,00	0,00	0,00 %	500,00
1321.01.0.1.07	REMUNERAÇÃO DE DEPÓSITOS BANCÁRIOS - MDE PNAE	1.000,00	0,00	0,00 %	1.000,00
1321.01.0.1.08	REMUNERAÇÃO DE DEPÓSITOS BANCÁRIOS - MDE PNAT	1.000,00	0,00	0,00 %	1.000,00
1321.01.0.1.09	REMUNERAÇÃO DE DEPÓSITOS BANCÁRIOS - MDE OUTROS	20.000,00	0,00	0,00 %	20.000,00
1321.01.0.1.10	REMUNERAÇÃO DE DEPÓSITOS BANCÁRIOS - FNAS	10.000,00	0,00	0,00 %	10.000,00
1321.01.0.1.11	REMUNERAÇÃO DE DEPÓSITOS BANCÁRIOS - FMAS	1.000,00	0,00	0,00 %	1.000,00
1321.01.0.1.12	REMUNERAÇÃO DE DEPÓSITOS BANCÁRIOS - DEMAIS RECURSOS	20.000,00	0,00	0,00 %	20.000,00
1321.01.0.1.13	REMUNERAÇÃO DE DEPÓSITOS BANCÁRIOS - CONV. UNIÃO	2.000,00	0,00	0,00 %	2.000,00
1321.01.0.1.14	REMUNERAÇÃO DE DEPÓSITOS BANCÁRIOS - FMDCA	1.000,00	0,00	0,00 %	1.000,00
1321.01.0.1.15	REMUNERAÇÃO DE DEPÓSITOS BANCÁRIOS - PETE	2.000,00	0,00	0,00 %	2.000,00
1321.04.0.0.00	REMUNERAÇÃO DOS RECURSOS DO REGIME PRÓPRIO DE PREVIDÊNCIA	400.000,00	0,00	0,00 %	400.000,00
1321.04.0.1.00	REMUNERAÇÃO DOS RECURSOS DO REGIME PRÓPRIO DE PREVIDÊNCIA	400.000,00	0,00	0,00 %	400.000,00
1321.04.0.1.01	REMUNERAÇÃO DOS RECURSOS DO REGIME PRÓPRIO DE PREVIDÊNCIA	400.000,00	0,00	0,00 %	400.000,00
1600.00.0.0.00	RECEITA DE SERVIÇOS	5.000,00	0,00	0,00 %	5.000,00
1610.00.0.0.00	SERVIÇOS ADMINISTRATIVOS E COMERCIAIS GERAIS	5.000,00	0,00	0,00 %	5.000,00
1611.00.0.0.00	SERVIÇOS ADMINISTRATIVOS E COMERCIAIS GERAIS	5.000,00	0,00	0,00 %	5.000,00
1611.02.0.0.00	INSCRIÇÃO EM CONCURSOS E PROCESSOS SELETIVOS	5.000,00	0,00	0,00 %	5.000,00
1611.02.0.1.00	INSCRIÇÃO EM CONCURSOS E PROCESSOS SELETIVOS - PRINCIPAL	5.000,00	0,00	0,00 %	5.000,00
1700.00.0.0.00	TRANSFERÊNCIAS CORRENTES	49.076.427,00	5.013.400,00	10,21 %	44.063.027,00
1710.00.0.0.00	TRANSFERÊNCIAS DA UNIÃO E DE SUAS ENTIDADES	30.512.000,00	3.881.800,00	12,72 %	26.630.200,00
1711.00.0.0.00	TRANSFERÊNCIAS DECORRENTES DE PARTICIPAÇÃO NA RECEITA DA UNIÃO	21.151.000,00	3.880.200,00	18,34 %	17.270.800,00
1711.51.0.0.00	COTA-PARTE DO FUNDO DE PARTICIPAÇÃO DOS MUNICÍPIOS - FPM	21.150.000,00	3.880.000,00	18,34 %	17.270.000,00
1711.51.1.0.00	COTA-PARTE DO FUNDO DE PARTICIPAÇÃO DOS MUNICÍPIOS - COTA META	19.400.000,00	3.880.000,00	20,00 %	15.520.000,00
1711.51.1.1.00	COTA-PARTE DO FUNDO DE PARTICIPAÇÃO DOS MUNICÍPIOS - COTA META	19.400.000,00	3.880.000,00	20,00 %	15.520.000,00
1711.51.1.1.01	COTA-PARTE DO FPM	19.400.000,00	3.880.000,00	20,00 %	15.520.000,00
1711.51.2.0.00	COTA-PARTE DO FUNDO DE PARTICIPAÇÃO DO MUNICÍPIOS - 1% COTA META	950.000,00	0,00	0,00 %	950.000,00
1711.51.2.1.00	COTA-PARTE DO FUNDO DE PARTICIPAÇÃO DO MUNICÍPIOS - 1% COTA META	950.000,00	0,00	0,00 %	950.000,00
1711.51.2.1.01	COTA-PARTE DO FPM - 1% COTA DE DEZEMBRO	950.000,00	0,00	0,00 %	950.000,00
1711.51.3.0.00	COTA-PARTE DO FUNDO DE PARTICIPAÇÃO DOS MUNICÍPIOS - 1% COTA META	800.000,00	0,00	0,00 %	800.000,00
1711.51.3.1.00	COTA-PARTE DO FUNDO DE PARTICIPAÇÃO DOS MUNICÍPIOS - 1% COTA META	800.000,00	0,00	0,00 %	800.000,00
1711.51.3.1.01	COTA-PARTE DO FPM - 1% COTA DE JULHO	800.000,00	0,00	0,00 %	800.000,00
1711.52.0.0.00	COTA-PARTE DO IMPOSTO SOBRE A PROPRIEDADE TERRITORIAL RURAL	1.000,00	200,00	20,00 %	800,00
1711.52.0.1.00	COTA-PARTE DO IMPOSTO SOBRE A PROPRIEDADE TERRITORIAL RURAL	1.000,00	200,00	20,00 %	800,00
1711.52.0.1.01	COTA-PARTE DO ITR	1.000,00	200,00	20,00 %	800,00
1712.00.0.0.00	TRANSFERÊNCIAS DAS COMPENSAÇÕES FINANCEIRAS PELA EXPLORAÇÃO	350.000,00	0,00	0,00 %	350.000,00
1712.52.0.0.00	COTA-PARTE DA COMPENSAÇÃO FINANCEIRA PELA PRODUÇÃO DE PETRÓLEO	350.000,00	0,00	0,00 %	350.000,00
1712.52.4.0.00	COTA-PARTE DO FUNDO ESPECIAL DO PETRÓLEO - FEP	350.000,00	0,00	0,00 %	350.000,00
1712.52.4.1.00	COTA-PARTE DO FUNDO ESPECIAL DO PETRÓLEO - FEP - PRINCIPAL	350.000,00	0,00	0,00 %	350.000,00
1712.52.4.1.01	COTA-PARTE DO FUNDO ESPECIAL DO PETRÓLEO - FEP	350.000,00	0,00	0,00 %	350.000,00
1713.00.0.0.00	TRANSFERÊNCIAS DE RECURSOS DO SISTEMA ÚNICO DE SAÚDE - SUS	4.523.000,00	0,00	0,00 %	4.523.000,00
1713.50.0.0.00	TRANSFERÊNCIAS DE RECURSOS DO SISTEMA ÚNICO DE SAÚDE - SUS	4.523.000,00	0,00	0,00 %	4.523.000,00
1713.50.1.0.00	TRANSFERÊNCIAS DE RECURSOS DO BLOCO DE MANUTENÇÃO DAS AÇÕES	3.022.000,00	0,00	0,00 %	3.022.000,00
1713.50.1.1.00	TRANSFERÊNCIAS DE RECURSOS DO BLOCO DE MANUTENÇÃO DAS AÇÕES	3.022.000,00	0,00	0,00 %	3.022.000,00
1713.50.1.1.01	INCENTIVO PARA AÇÕES ESTRATÉGICAS	430.000,00	0,00	0,00 %	430.000,00
1713.50.1.1.02	INCENTIVO FINANCEIRO DA APS - DESEMPENHO	240.000,00	0,00	0,00 %	240.000,00
1713.50.1.1.03	AGENTES COMUNITÁRIOS DE SAÚDE - ACS	680.000,00	0,00	0,00 %	680.000,00
1713.50.1.1.04	INCENTIVO FINANCEIRO DA APS - PER CAPITA	9.000,00	0,00	0,00 %	9.000,00
1713.50.1.1.05	INCENTIVO FINANCEIRO DA APS - CAPITAÇÃO PONDERADA	1.400.000,00	0,00	0,00 %	1.400.000,00
1713.50.1.1.06	APOIO À MANUTENÇÃO DOS POLOS DE ACADEMIA DA SAÚDE	40.000,00	0,00	0,00 %	40.000,00
1713.50.1.1.07	PROGRAMA DE INFORMATIZAÇÃO DA APS	110.000,00	0,00	0,00 %	110.000,00
1713.50.1.1.08	IMPLEMENTAÇÃO DE POLÍTICAS PARA REDE CEGONHA	5.000,00	0,00	0,00 %	5.000,00
1713.50.1.1.09	OUTRAS TRANSF. DE RECURSOS DO BLOCO DE MAT. AT BÁSICA	58.000,00	0,00	0,00 %	58.000,00
1713.50.1.1.10	INCREMENTO TEMPORÁRIO AO CUST. SERV. ATENÇÃO BÁS. EM SAÚDE	50.000,00	0,00	0,00 %	50.000,00
1713.50.2.0.00	TRANSFERÊNCIAS DE RECURSOS DO BLOCO DE MANUTENÇÃO DAS AÇÕES	1.240.000,00	0,00	0,00 %	1.240.000,00
1713.50.2.1.00	TRANSFERÊNCIAS DE RECURSOS DO BLOCO DE MANUTENÇÃO DAS AÇÕES	1.240.000,00	0,00	0,00 %	1.240.000,00
1713.50.2.1.01	ATENÇÃO À SAÚDE DA POPULAÇÃO PARA PROCEDIMENTO NO MAC	1.180.000,00	0,00	0,00 %	1.180.000,00
1713.50.3.0.00	TRANSFERÊNCIAS DE RECURSOS DO BLOCO DE MANUTENÇÃO DAS AÇÕES	149.000,00	0,00	0,00 %	149.000,00
1713.50.3.1.00	TRANSFERÊNCIAS DE RECURSOS DO BLOCO DE MANUTENÇÃO DAS AÇÕES	149.000,00	0,00	0,00 %	149.000,00
1713.50.3.1.01	INCENTIVO FINANC. P/ EXEC. AÇÕES VIGILÂNCIA SANITÁRIA	12.000,00	0,00	0,00 %	12.000,00
1713.50.3.1.02	INCENTIVO FINANC. P/ VIGILÂNCIA EM SAÚDE - DESP. DIVERSAS	52.000,00	0,00	0,00 %	52.000,00
1713.50.3.1.03	ASSISTÊNCIA FINANCEIRA COMP. P/ AGENTES DE COMBATE ENDEMIAS	85.000,00	0,00	0,00 %	85.000,00
1713.50.4.0.00	TRANSFERÊNCIAS DE RECURSOS DO BLOCO DE MANUTENÇÃO DAS AÇÕES	110.000,00	0,00	0,00 %	110.000,00
1713.50.4.1.00	TRANSFERÊNCIAS DE RECURSOS DO BLOCO DE MANUTENÇÃO DAS AÇÕES	110.000,00	0,00	0,00 %	110.000,00
1713.50.4.1.01	PROMOÇÃO DA ASSIST.FARMAC. E INSUMOS ESTRAT. A. BÁSICA	95.000,00	0,00	0,00 %	95.000,00
1713.50.4.1.02	ORGANIZAÇÃO DOS SERV. ASSIST. FARMACÊUTICA NO SUS	15.000,00	0,00	0,00 %	15.000,00
1713.50.5.0.00	TRANSFERÊNCIAS DE RECURSOS DO BLOCO DE MANUTENÇÃO DAS AÇÕES	2.000,00	0,00	0,00 %	2.000,00
1713.50.5.1.00	TRANSFERÊNCIAS DE RECURSOS DO BLOCO DE MANUTENÇÃO DAS AÇÕES	2.000,00	0,00	0,00 %	2.000,00
1713.50.5.1.01	IMPLEMENTAÇÃO DA SEGUR. ALIMENTAR E NUTRICIONAL NA SAÚDE	2.000,00	0,00	0,00 %	2.000,00
1714.00.0.0.00	TRANSFERÊNCIAS DE RECURSOS DO FUNDO NACIONAL DO DESENVOLVIMENTO	1.110.000,00	0,00	0,00 %	1.110.000,00
1714.50.0.0.00	TRANSFERÊNCIAS DO SALÁRIO-EDUCAÇÃO	400.000,00	0,00	0,00 %	400.000,00
1714.50.0.1.00	TRANSFERÊNCIAS DO SALÁRIO-EDUCAÇÃO - PRINCIPAL	400.000,00	0,00	0,00 %	400.000,00
1714.51.0.0.00	TRANSFERÊNCIAS DIRETAS DO FNDE REFERENTES AO PROGRAMA DINHEIRO	10.000,00	0,00	0,00 %	10.000,00
1714.51.0.1.00	TRANSFERÊNCIAS DIRETAS DO FNDE REFERENTES AO PROGRAMA DINHEIRO	10.000,00	0,00	0,00 %	10.000,00

**PREFEITURA MUNICIPAL DE SANTA CRUZ**AV 3 DE MAIO Nº 276 CENTRO
24301475/0001-86

Exercício: 2022

Page 3

BALANCETE DE RECEITA POR DEDUÇÃO

Código	Descrição	Previsão	Dedução	% Ded.	Previsão Líquida
1714.52.0.1.00	TRANSFERÊNCIAS REFERENTES AO PROGRAMA NACIONAL DE ALIMENTAÇÃO	300.000,00	0,00	0,00 %	300.000,00
1714.53.0.0.00	TRANSFERÊNCIAS REFERENTES AO PROGRAMA NACIONAL DE APOIO AO T	300.000,00	0,00	0,00 %	300.000,00
1714.53.0.1.00	TRANSFERÊNCIAS REFERENTES AO PROGRAMA NACIONAL DE APOIO AO T	300.000,00	0,00	0,00 %	300.000,00
1714.99.0.0.00	OUTRAS TRANSFERÊNCIAS DIRETAS DO FUNDO NACIONAL DO DESENVOLV	100.000,00	0,00	0,00 %	100.000,00
1714.99.0.1.00	OUTRAS TRANSFERÊNCIAS DIRETAS DO FUNDO NACIONAL DO DESENVOLV	100.000,00	0,00	0,00 %	100.000,00
1715.00.0.0.00	TRANSFERÊNCIAS DE RECURSOS DE COMPLEMENTAÇÃO DA UNIÃO AO FUN	2.930.000,00	0,00	0,00 %	2.930.000,00
1715.50.0.0.00	TRANSFERÊNCIAS DE RECURSOS DE COMPLEMENTAÇÃO DA UNIÃO AO FUN	1.700.000,00	0,00	0,00 %	1.700.000,00
1715.50.0.1.00	TRANSFERÊNCIAS DE RECURSOS DE COMPLEMENTAÇÃO DA UNIÃO AO FUN	1.700.000,00	0,00	0,00 %	1.700.000,00
1715.51.0.0.00	TRANSFERÊNCIAS DE RECURSOS DE COMPLEMENTAÇÃO DA UNIÃO AO FUN	1.230.000,00	0,00	0,00 %	1.230.000,00
1715.51.0.1.00	TRANSFERÊNCIAS DE RECURSOS DE COMPLEMENTAÇÃO DA UNIÃO AO FUN	1.230.000,00	0,00	0,00 %	1.230.000,00
1716.00.0.0.00	TRANSFERÊNCIAS DE RECURSOS DO FUNDO NACIONAL DE ASSISTÊNCIA	440.000,00	0,00	0,00 %	440.000,00
1716.50.0.0.00	TRANSFERÊNCIAS DE RECURSOS DO FUNDO NACIONAL DE ASSISTÊNCIA	440.000,00	0,00	0,00 %	440.000,00
1716.50.0.1.00	TRANSFERÊNCIAS DE RECURSOS DO FUNDO NACIONAL DE ASSISTÊNCIA	440.000,00	0,00	0,00 %	440.000,00
1716.50.0.1.01	PISO FIXO MÉDIA COMPLEXIDADE - PAEFI	35.000,00	0,00	0,00 %	35.000,00
1716.50.0.1.02	SERVIÇOS DE CONVIVÊNCIA E FORTALECIMENTO DE VINCULOS	80.000,00	0,00	0,00 %	80.000,00
1716.50.0.1.03	PISO BÁSICO VARIÁVEL III - EQUIPE VOLANTE	30.000,00	0,00	0,00 %	30.000,00
1716.50.0.1.04	PISO BÁSICO FIXO	45.000,00	0,00	0,00 %	45.000,00
1716.50.0.1.05	GESTÃO DO SUAS IGD	60.000,00	0,00	0,00 %	60.000,00
1716.50.0.1.06	GESTÃO DO SUAS IGDBF	90.000,00	0,00	0,00 %	90.000,00
1716.50.0.1.07	PROG. PRIMEIRA INFÂNCIA NO SUAS	80.000,00	0,00	0,00 %	80.000,00
1716.50.0.1.08	OUTRAS TRANSFERÊNCIAS DE RECURSOS DO FUNDO A FUNDO	20.000,00	0,00	0,00 %	20.000,00
1719.00.0.0.00	OUTRAS TRANSFERÊNCIAS DE RECURSOS DA UNIÃO E DE SUAS ENTIDADES	8.000,00	1.600,00	20,00 %	6.400,00
1719.51.0.0.00	TRANSFERÊNCIAS FINANCEIRAS DO ICMS – DESONERAÇÃO – L.C. Nº 8	8.000,00	1.600,00	20,00 %	6.400,00
1719.51.0.1.00	TRANSFERÊNCIAS FINANCEIRAS DO ICMS – DESONERAÇÃO – L.C. Nº 8	8.000,00	1.600,00	20,00 %	6.400,00
1720.00.0.0.00	TRANSFERÊNCIAS DOS ESTADOS E DO DISTRITO FEDERAL E DE SUAS ENT	5.878.000,00	1.131.600,00	19,25 %	4.746.400,00
1721.00.0.0.00	PARTICIPAÇÃO NA RECEITA DOS ESTADOS E DISTRITO FEDERAL	5.668.000,00	1.131.600,00	19,96 %	4.536.400,00
1721.50.0.0.00	COTA-PARTE DO ICMS	5.100.000,00	1.020.000,00	20,00 %	4.080.000,00
1721.50.0.1.00	COTA-PARTE DO ICMS - PRINCIPAL	5.100.000,00	1.020.000,00	20,00 %	4.080.000,00
1721.51.0.0.00	COTA-PARTE DO IPVA	540.000,00	108.000,00	20,00 %	432.000,00
1721.51.0.1.00	COTA-PARTE DO IPVA - PRINCIPAL	540.000,00	108.000,00	20,00 %	432.000,00
1721.52.0.0.00	COTA-PARTE DO IPI - MUNICÍPIOS	18.000,00	3.600,00	20,00 %	14.400,00
1721.52.0.1.00	COTA-PARTE DO IPI - MUNICÍPIOS - PRINCIPAL	18.000,00	3.600,00	20,00 %	14.400,00
1721.53.0.0.00	COTA-PARTE DA CONTRIBUIÇÃO DE INTERVENÇÃO NO DOMÍNIO ECONÔMI	10.000,00	0,00	0,00 %	10.000,00
1721.53.0.1.00	COTA-PARTE DA CONTRIBUIÇÃO DE INTERVENÇÃO NO DOMÍNIO ECONÔMI	10.000,00	0,00	0,00 %	10.000,00
1723.00.0.0.00	TRANSFERÊNCIAS DE RECURSOS DO SISTEMA ÚNICO DE SAÚDE – SUS	50.000,00	0,00	0,00 %	50.000,00
1723.50.0.0.00	TRANSFERÊNCIAS DE RECURSOS DO SISTEMA ÚNICO DE SAÚDE – SUS	50.000,00	0,00	0,00 %	50.000,00
1723.50.0.1.00	TRANSFERÊNCIAS DE RECURSOS DO SISTEMA ÚNICO DE SAÚDE – SUS	50.000,00	0,00	0,00 %	50.000,00
1729.00.0.0.00	OUTRAS TRANSFERÊNCIAS DOS ESTADOS E DISTRITO FEDERAL	160.000,00	0,00	0,00 %	160.000,00
1729.52.0.0.00	TRANSFERÊNCIAS DE RECURSOS DESTINADOS A PROGRAMAS DE EDUCAÇÃO	160.000,00	0,00	0,00 %	160.000,00
1729.52.0.1.00	TRANSFERÊNCIAS DE RECURSOS DESTINADOS A PROGRAMAS DE EDUCAÇÃO	160.000,00	0,00	0,00 %	160.000,00
1729.52.0.1.01	TRANSFERÊNCIAS DE RECURSOS DO PETE	160.000,00	0,00	0,00 %	160.000,00
1730.00.0.0.00	TRANSFERÊNCIAS DOS MUNICÍPIOS E DE SUAS ENTIDADES	194.827,00	0,00	0,00 %	194.827,00
1739.00.0.0.00	OUTRAS TRANSFERÊNCIAS DOS MUNICÍPIOS	194.827,00	0,00	0,00 %	194.827,00
1739.50.0.0.00	TRANSFERÊNCIAS DE MUNICÍPIOS A CONSÓRCIOS PÚBLICOS	194.827,00	0,00	0,00 %	194.827,00
1739.50.0.1.00	TRANSFERÊNCIAS DE MUNICÍPIOS A CONSÓRCIOS PÚBLICOS - PRINCIP	194.827,00	0,00	0,00 %	194.827,00
1739.50.0.1.01	TRANSF. DO MUNICÍPIO EXU ADMINISTRAÇÃO	34.000,00	0,00	0,00 %	34.000,00
1739.50.0.1.02	TRANSF. DO MUNICÍPIO DE EXU PROG. SAÚDE	108.609,00	0,00	0,00 %	108.609,00
1739.50.0.1.03	TRANSF. DO MUNICÍPIO DE EXU PATRUL. MECANIZADA	26.109,00	0,00	0,00 %	26.109,00
1739.50.0.1.04	TRANSF. DO MUNICÍPIO DE EXU REC.ANIM. RODOVIAS	26.109,00	0,00	0,00 %	26.109,00
1750.00.0.0.00	TRANSFERÊNCIAS DE OUTRAS INSTITUIÇÕES PÚBLICAS	12.491.600,00	0,00	0,00 %	12.491.600,00
1751.00.0.0.00	TRANSFERÊNCIAS DE RECURSOS DO FUNDO DE MANUTENÇÃO E DESENVOL	12.491.600,00	0,00	0,00 %	12.491.600,00
1751.50.0.0.00	TRANSFERÊNCIAS DE RECURSOS DO FUNDO DE MANUTENÇÃO E DESENVOL	12.491.600,00	0,00	0,00 %	12.491.600,00
1751.50.0.1.00	TRANSFERÊNCIAS DE RECURSOS DO FUNDO DE MANUTENÇÃO E DESENVOL	12.491.600,00	0,00	0,00 %	12.491.600,00
1751.50.0.1.01	TRANF. FUNDEB ORIGEM - FPE	3.000.000,00	0,00	0,00 %	3.000.000,00
1751.50.0.1.02	TRANF. FUNDEB ORIGEM - FPM	2.200.000,00	0,00	0,00 %	2.200.000,00
1751.50.0.1.03	TRANF. FUNDEB ORIGEM - ICMS	6.560.000,00	0,00	0,00 %	6.560.000,00
1751.50.0.1.04	TRANF. FUNDEB ORIGEM - LC 87/96	1.000,00	0,00	0,00 %	1.000,00
1751.50.0.1.05	TRANF. FUNDEB ORIGEM - IPI EXPORTAÇÃO	30.000,00	0,00	0,00 %	30.000,00
1751.50.0.1.06	TRANF. FUNDEB ORIGEM - LC 91/97	100,00	0,00	0,00 %	100,00
1751.50.0.1.07	TRANF. FUNDEB ORIGEM - IPVA	650.000,00	0,00	0,00 %	650.000,00
1751.50.0.1.08	TRANF. FUNDEB ORIGEM - ITR	500,00	0,00	0,00 %	500,00
1751.50.0.1.09	TRANF. FUNDEB ORIGEM - ITCMD	50.000,00	0,00	0,00 %	50.000,00
1900.00.0.0.00	OUTRAS RECEITAS CORRENTES	140.000,00	0,00	0,00 %	140.000,00
1920.00.0.0.00	INDENIZAÇÕES, RESTITUIÇÕES E RESSARCIMENTOS	80.000,00	0,00	0,00 %	80.000,00
1922.00.0.0.00	RESTITUIÇÕES	80.000,00	0,00	0,00 %	80.000,00
1922.99.0.0.00	OUTRAS RESTITUIÇÕES	80.000,00	0,00	0,00 %	80.000,00
1922.99.0.1.00	OUTRAS RESTITUIÇÕES - PRINCIPAL	80.000,00	0,00	0,00 %	80.000,00
1922.99.0.1.01	OUTRAS RESTITUIÇÕES - PRINCIPAL	60.000,00	0,00	0,00 %	60.000,00
1922.99.0.1.02	OUTRAS RESTITUIÇÕES - FMS	10.000,00	0,00	0,00 %	10.000,00
1922.99.0.1.04	OUTRAS RESTITUIÇÕES - RPPS	10.000,00	0,00	0,00 %	10.000,00
1990.00.0.0.00	DEMAIS RECEITAS CORRENTES	60.000,00	0,00	0,00 %	60.000,00
1999.00.0.0.00	OUTRAS RECEITAS CORRENTES	60.000,00	0,00	0,00 %	60.000,00
1999.01.0.0.00	APORTES PERIÓDICOS PARA AMORTIZAÇÃO DE DÉFICIT ATUARIAL DO R	10.000,00	0,00	0,00 %	10.000,00
1999.01.0.1.00	APORTES PERIÓDICOS PARA AMORTIZAÇÃO DE DÉFICIT ATUARIAL DO R	10.000,00	0,00	0,00 %	10.000,00
1999.01.0.1.01	APORTES PERIÓDICOS PARA AMORTIZAÇÃO DE DÉFICIT ATUARIAL DO R	10.000,00	0,00	0,00 %	10.000,00
1999.03.0.0.00	COMPENSAÇÕES FINANCEIRAS ENTRE O REGIME GERAL E OS REGIMES P	50.000,00	0,00	0,00 %	50.000,00
1999.03.0.1.00	COMPENSAÇÕES FINANCEIRAS ENTRE O REGIME GERAL E OS REGIMES P	50.000,00	0,00	0,00 %	50.000,00

**PREFEITURA MUNICIPAL DE SANTA CRUZ**AV 3 DE MAIO Nº 276 CENTRO
24301475/0001-86

Exercício: 2022

Page 4

BALANCETE DE RECEITA POR DEDUÇÃO

Código	Descrição	Previsão	Dedução	% Ded.	Previsão Líquida
2000.00.0.0.00	RECEITAS DE CAPITAL	215.868,73	0,00	0,00 %	215.868,73
2100.00.0.0.00	OPERAÇÕES DE CRÉDITO	30.000,00	0,00	0,00 %	30.000,00
2110.00.0.0.00	OPERAÇÕES DE CRÉDITO - MERCADO INTERNO	30.000,00	0,00	0,00 %	30.000,00
2112.00.0.0.00	OPERAÇÕES DE CRÉDITO CONTRATUAIS - MERCADO INTERNO	30.000,00	0,00	0,00 %	30.000,00
2112.53.0.0.00	OPERAÇÕES DE CRÉDITO INTERNAS PARA PROGRAMAS DE MEIO AMBIENT	30.000,00	0,00	0,00 %	30.000,00
2112.53.0.1.00	OPERAÇÕES DE CRÉDITO INTERNAS PARA PROGRAMAS DE MEIO AMBIENT	30.000,00	0,00	0,00 %	30.000,00
2200.00.0.0.00	ALIENAÇÃO DE BENS	20.000,00	0,00	0,00 %	20.000,00
2210.00.0.0.00	ALIENAÇÃO DE BENS MÓVEIS	20.000,00	0,00	0,00 %	20.000,00
2213.00.0.0.00	ALIENAÇÃO DE BENS MÓVEIS E SEMOVENTES	20.000,00	0,00	0,00 %	20.000,00
2213.01.0.0.00	ALIENAÇÃO DE BENS MÓVEIS E SEMOVENTES	20.000,00	0,00	0,00 %	20.000,00
2213.01.0.1.00	ALIENAÇÃO DE BENS MÓVEIS E SEMOVENTES - PRINCIPAL	20.000,00	0,00	0,00 %	20.000,00
2400.00.0.0.00	TRANSFERÊNCIAS DE CAPITAL	165.868,73	0,00	0,00 %	165.868,73
2410.00.0.0.00	TRANSFERÊNCIAS DA UNIÃO E DE SUAS ENTIDADES	120.000,00	0,00	0,00 %	120.000,00
2411.00.0.0.00	TRANSFERÊNCIAS DE RECURSOS DO SISTEMA ÚNICO DE SAÚDE - SUS	50.000,00	0,00	0,00 %	50.000,00
2411.50.0.0.00	TRANSFERÊNCIAS DE RECURSOS DO SISTEMA ÚNICO DE SAÚDE - SUS -	50.000,00	0,00	0,00 %	50.000,00
2411.50.1.0.00	TRANSFERÊNCIAS DE RECURSOS DO BLOCO DE MANUTENÇÃO DAS AÇÕES	50.000,00	0,00	0,00 %	50.000,00
2411.50.1.1.00	TRANSFERÊNCIAS DE RECURSOS DO BLOCO DE MANUTENÇÃO DAS AÇÕES	50.000,00	0,00	0,00 %	50.000,00
2414.00.0.0.00	TRANSFERÊNCIAS DE CONVÊNIOS DA UNIÃO E DE SUAS ENTIDADES	70.000,00	0,00	0,00 %	70.000,00
2414.51.0.0.00	TRANSFERÊNCIAS DE CONVÊNIOS DA UNIÃO DESTINADAS A PROGRAMAS	30.000,00	0,00	0,00 %	30.000,00
2414.51.0.1.00	TRANSFERÊNCIAS DE CONVÊNIOS DA UNIÃO DESTINADAS A PROGRAMAS	30.000,00	0,00	0,00 %	30.000,00
2414.99.0.0.00	OUTRAS TRANSFERÊNCIAS DE CONVÊNIOS DA UNIÃO E DE SUAS ENTIDA	40.000,00	0,00	0,00 %	40.000,00
2414.99.0.1.00	OUTRAS TRANSFERÊNCIAS DE CONVÊNIOS DA UNIÃO E DE SUAS ENTIDA	40.000,00	0,00	0,00 %	40.000,00
2420.00.0.0.00	TRANSFERÊNCIAS DOS ESTADOS E DO DISTRITO FEDERAL E DE SUAS E	45.868,73	0,00	0,00 %	45.868,73
2422.00.0.0.00	TRANSFERÊNCIAS DE CONVÊNIOS DOS ESTADOS E DF E DE SUAS ENTID	45.868,73	0,00	0,00 %	45.868,73
2422.54.0.0.00	TRANSFERÊNCIAS DE CONVÊNIOS DOS ESTADOS DESTINADAS A PROGRAM	20.000,00	0,00	0,00 %	20.000,00
2422.54.0.1.00	TRANSFERÊNCIAS DE CONVÊNIOS DOS ESTADOS DESTINADAS A PROGRAM	20.000,00	0,00	0,00 %	20.000,00
2422.99.0.0.00	OUTRAS TRANSFERÊNCIAS DE CONVÊNIOS DOS ESTADOS E DF E DE SUA	25.868,73	0,00	0,00 %	25.868,73
2422.99.0.1.00	OUTRAS TRANSFERÊNCIAS DE CONVÊNIOS DOS ESTADOS E DF E DE SUA	25.868,73	0,00	0,00 %	25.868,73
7000.00.0.0.00	RECEITAS CORRENTES (INTRA)	2.065.000,00	0,00	0,00 %	2.065.000,00
7200.00.0.0.00	CONTRIBUIÇÕES (INTRA)	2.065.000,00	0,00	0,00 %	2.065.000,00
7210.00.0.0.00	CONTRIBUIÇÕES SOCIAIS (INTRA)	2.065.000,00	0,00	0,00 %	2.065.000,00
7215.00.0.0.00	CONTRIBUIÇÕES PARA REGIMES PRÓPRIOS DE PREVIDÊNCIA E SISTEM	2.065.000,00	0,00	0,00 %	2.065.000,00
7215.01.0.0.00	CONTRIBUIÇÃO DO SERVIDOR CIVIL (INTRA)	250.000,00	0,00	0,00 %	250.000,00
7215.01.1.0.00	CONTRIBUIÇÃO DO SERVIDOR CIVIL ATIVO (INTRA)	250.000,00	0,00	0,00 %	250.000,00
7215.01.1.1.00	CONTRIBUIÇÃO DO SERVIDOR CIVIL ATIVO - PRINCIPAL	240.000,00	0,00	0,00 %	240.000,00
7215.01.1.1.01	CONTRIBUIÇÃO DO SERVIDOR CIVIL ATIVO - PREFEITURA	240.000,00	0,00	0,00 %	240.000,00
7215.01.1.2.00	CONTRIBUIÇÃO DO SERVIDOR CIVIL ATIVO - MULTAS E JUROS DE MOR	10.000,00	0,00	0,00 %	10.000,00
7215.01.1.2.01	CONTRIBUIÇÃO DO SERVIDOR CIVIL ATIVO - MULTAS E JUROS DE MOR	10.000,00	0,00	0,00 %	10.000,00
7215.02.0.0.00	CONTRIBUIÇÃO PATRONAL - SERVIDOR CIVIL (INTRA)	1.615.000,00	0,00	0,00 %	1.615.000,00
7215.02.1.0.00	CONTRIBUIÇÃO PATRONAL - SERVIDOR CIVIL ATIVO (INTRA)	1.615.000,00	0,00	0,00 %	1.615.000,00
7215.02.1.1.00	CONTRIBUIÇÃO PATRONAL - SERVIDOR CIVIL ATIVO - PRINCIPAL	1.615.000,00	0,00	0,00 %	1.615.000,00
7215.02.1.1.01	CONTRIBUIÇÃO PATRONAL - SERVIDOR CIVIL ATIVO - PREFEITURA	60.000,00	0,00	0,00 %	60.000,00
7215.02.1.1.02	CONTRIBUIÇÃO PATRONAL - SERVIDOR CIVIL ATIVO - SAÚDE	300.000,00	0,00	0,00 %	300.000,00
7215.02.1.1.03	CONTRIBUIÇÃO PATRONAL - SERVIDOR CIVIL ATIVO - FUNDEB 70%	600.000,00	0,00	0,00 %	600.000,00
7215.02.1.1.04	CONTRIBUIÇÃO PATRONAL - SERVIDOR CIVIL ATIVO - FUNDEB 30%	255.000,00	0,00	0,00 %	255.000,00
7215.02.1.1.05	CONTRIBUIÇÃO PATRONAL - SERVIDOR CIVIL ATIVO - ASSISTÊNCIA	60.000,00	0,00	0,00 %	60.000,00
7215.02.1.1.06	CONTRIBUIÇÃO PATRONAL - SERVIDOR CIVIL ATIVO - CAMARA	30.000,00	0,00	0,00 %	30.000,00
7215.02.1.1.07	CONTRIBUIÇÃO PATRONAL - SERVIDOR CIVIL ATIVO - CEDIDOS	10.000,00	0,00	0,00 %	10.000,00
7215.02.1.1.08	CONTRIBUIÇÃO PATRONAL - SERVIDOR CIVIL ATIVO - CUSTO ESPECIAL	300.000,00	0,00	0,00 %	300.000,00
7215.03.0.0.00	CONTRIBUIÇÃO DO SERVIDOR CIVIL - PARCELAMENTOS (INTRA)	200.000,00	0,00	0,00 %	200.000,00
7215.03.0.1.00	CONTRIBUIÇÃO DO SERVIDOR CIVIL - PARCELAMENTOS - PRINCIPAL	200.000,00	0,00	0,00 %	200.000,00
Total do orçamento:		54.520.795,73	5.013.400,00	9,20 %	49.507.395,73



PREFEITURA MUNICIPAL DE SANTA CRUZ

AV 3 DE MAIO Nº 276 CENTRO

24301475/0001-86

Exercício: 2022

DESPESA ORÇADA POR FUNÇÃO

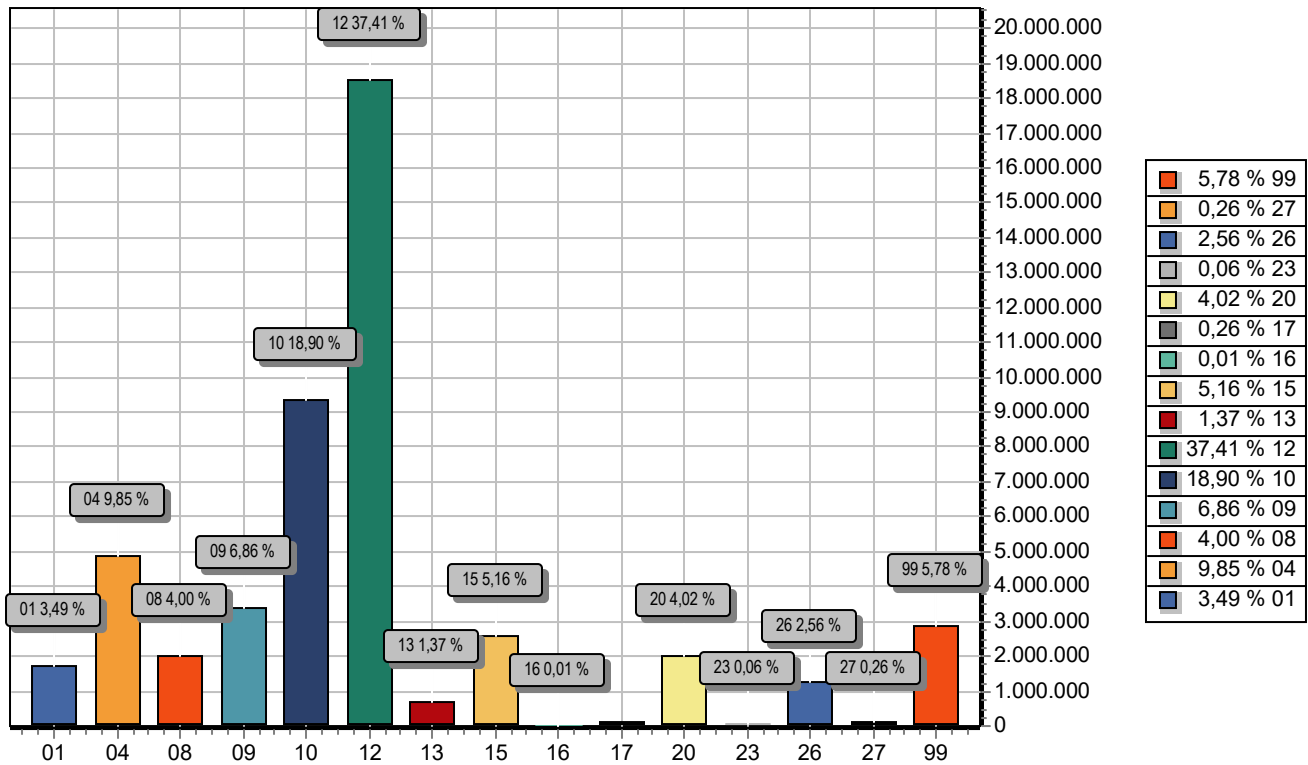

FUNÇÃO	DOTAÇÃO
01 Legislativa	1.730.000,00
04 Administração	4.876.944,00
08 Assistência Social	1.982.673,89
09 Previdência Social	3.395.000,00
10 Saúde	9.356.609,00
12 Educação	18.523.000,00
13 Cultura	676.000,00
15 Urbanismo	2.554.000,00
16 Habitação	5.000,00
17 Saneamento	130.000,00
20 Agricultura	1.992.000,00
23 Comércio e Serviços	30.000,00
26 Transporte	1.268.000,00
27 Desporto e Lazer	127.000,00
99 Reserva de Contingência	2.861.168,84
TOTAL	49.507.395,73



PREFEITURA MUNICIPAL DE SANTA CRUZ

AV 3 DE MAIO Nº 276 CENTRO

24301475/0001-86

Exercício: 2022

DESPEZA ORÇADA POR FUNÇÃO



PREFEITURA MUNICIPAL DE SANTA CRUZ

AV 3 DE MAIO Nº 276 CENTRO

24301475/0001-86

Exercício: 2022

DESPEZA ORÇADA POR GRUPO

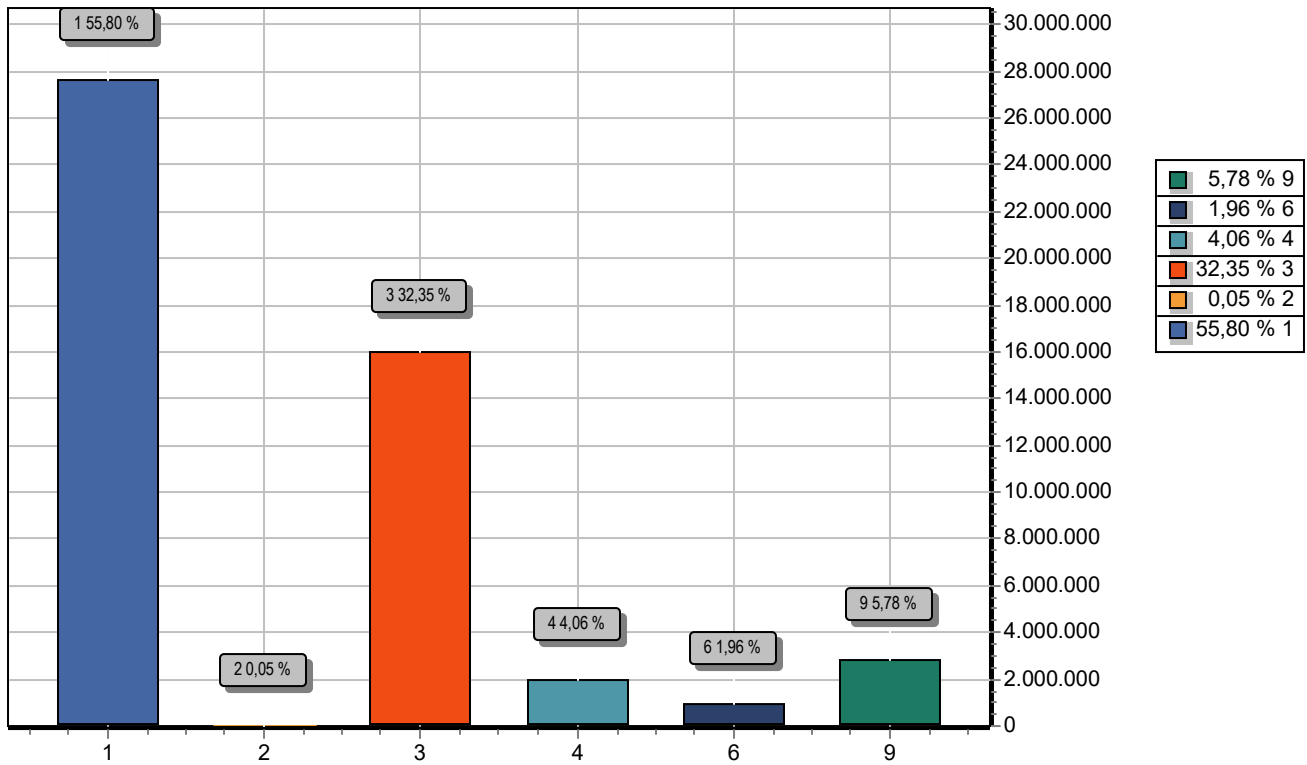

GRUPO		DOTAÇÃO
1	PESSOAL E ENCARGOS SOCIAIS	27.626.479,00
2	JUROS E ENCARGOS DA DÍVIDA	25.726,00
3	OUTRAS DESPESAS CORRENTES	16.016.000,00
4	INVESTIMENTOS	2.008.021,89
6	AMORTIZAÇÃO DA DÍVIDA	970.000,00
9	RESERVA DE CONTINGÊNCIA	2.861.168,84
TOTAL		49.507.395,73



PREFEITURA MUNICIPAL DE SANTA CRUZ

AV 3 DE MAIO Nº 276 CENTRO

24301475/0001-86

Exercício: 2022

RECEITA PREVISTA

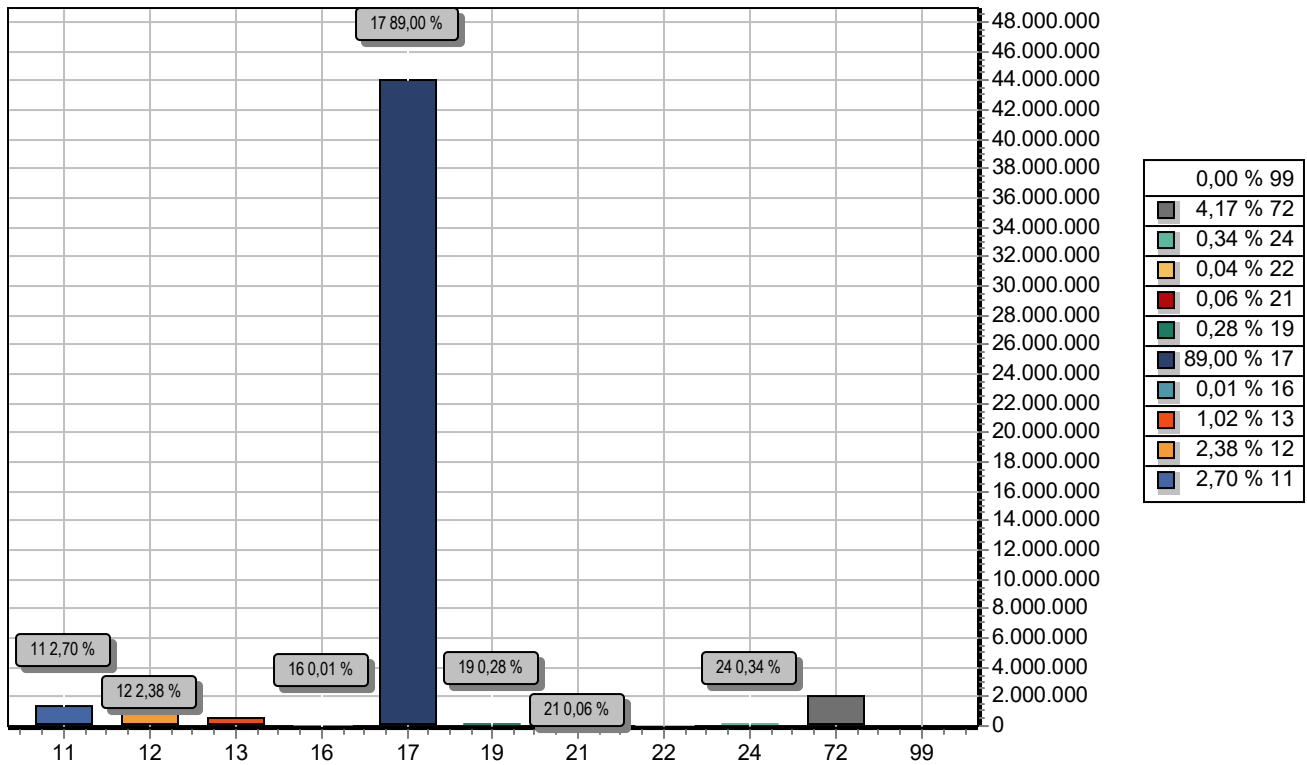

CODIGO		PREVISTO
11	IMPOSTOS, TAXAS E CONTRIBUIÇÕES DE MELHORIA	1.335.000,00
12	CONTRIBUIÇÕES	1.180.000,00
13	RECEITA PATRIMONIAL	503.500,00
16	RECEITA DE SERVIÇOS	5.000,00
17	TRANSFERÊNCIAS CORRENTES	44.063.027,00
19	OUTRAS RECEITAS CORRENTES	140.000,00
21	OPERAÇÕES DE CRÉDITO	30.000,00
22	ALIENAÇÃO DE BENS	20.000,00
24	TRANSFERÊNCIAS DE CAPITAL	165.868,73
72	CONTRIBUIÇÕES (INTRA)	2.065.000,00
99	RECURSOS ARRECADADOS EM EXERCÍCIOS ANTERIORES	
TOTAL		49.507.395,73

**PREFEITURA MUNICIPAL DE SANTA CRUZ**

AV 3 DE MAIO Nº 276 CENTRO - CNPJ:24301475/0001-86

Orçamento Programa - Exercício de 2022

TABELA EXPLICATIVA - EVOLUÇÃO DA RECEITA

(Inc.III, Art.22º)

Page 1

Lei: 514, Data: 24/11/2021

Codigo	Discriminação	Receita Arrecadada			Receita Prevista	
		2018	2019	2020	2021	2022
1000.00.0.0	RECEITAS CORRENTES					
1100.00.0.0	IMPOSTOS, TAXAS E CONTRIBUIÇÕES DE ME	953.027,73	905.961,75	1.055.655,94	1.075.500,00	1.335.000,00
1200.00.0.0	CONTRIBUIÇÕES	1.451.525,21	1.316.399,74	1.511.556,20	1.175.000,00	1.180.000,00
1300.00.0.0	RECEITA PATRIMONIAL	1.175.521,78	1.846.655,77	1.183.495,71	504.000,00	503.500,00
1500.00.0.0	RECEITA INDUSTRIAL					
1600.00.0.0	RECEITA DE SERVIÇOS				15.544,50	5.000,00
1700.00.0.0	TRANSFERÊNCIAS CORRENTES	35.199.644,74	40.789.662,16	43.645.284,70	40.422.927,00	49.076.427,00
1900.00.0.0	OUTRAS RECEITAS CORRENTES	197.561,00	147.824,64	29.693,21	347.536,93	140.000,00
	Sub Total	38.977.280,46	45.006.504,06	47.425.685,76	43.540.508,43	52.239.927,00
2000.00.0.0	RECEITAS DE CAPITAL					
2100.00.0.0	OPERAÇÕES DE CRÉDITO				73.507,25	30.000,00
2200.00.0.0	ALIENAÇÃO DE BENS				84.008,28	20.000,00
2400.00.0.0	TRANSFERÊNCIAS DE CAPITAL	442.825,93	815.594,14	813.129,04	1.527.810,24	165.868,73
	Sub Total	442.825,93	815.594,14	813.129,04	1.685.325,77	215.868,73
7000.00.0.0	RECEITAS CORRENTES (INTRA)					
7200.00.0.0	CONTRIBUIÇÕES (INTRA)	2.154.785,02	3.042.910,01	2.848.995,08	1.880.000,00	2.065.000,00
7700.00.0.0	TRANSFERÊNCIAS CORRENTES (INTRA)	37.440,00	51.441,78			
7900.00.0.0	OUTRAS RECEITAS CORRENTES (INTRA)				40.000,00	
	Sub Total	2.192.225,02	3.094.351,79	2.848.995,08	1.920.000,00	2.065.000,00
8000.00.0.0	RECEITAS DE CAPITAL (INTRA)					
8100.00.0.0	OPERAÇÕES DE CRÉDITO (INTRA)					
	Sub Total	0,00	0,00	0,00	0,00	0,00

**PREFEITURA MUNICIPAL DE SANTA CRUZ**

AV 3 DE MAIO Nº 276 CENTRO - CNPJ:24301475/0001-86

Orçamento Programa - Exercício de 2022

TABELA EXPLICATIVA - EVOLUÇÃO DA RECEITA

(Inc.III, Art.22º)

Page 2

Lei: 514, Data: 24/11/2021

Codigo	Discriminação	Receita Arrecadada			Receita Prevista	
		2018	2019	2020	2021	2022
9000.00.0.0	(R) DEDUCOES DA RECEITA					
9500.00.0.0	(R) DEDUÇÕES DO FUNDEB	-3.503.125,88	-3.821.137,22	-3.754.722,58	-3.792.800,00	-5.013.400,00
	Sub Total	-3.503.125,88	-3.821.137,22	-3.754.722,58	-3.792.800,00	-5.013.400,00
9990.00.0.0	RECURSOS ARRECADADOS EM EXERCÍCIOS					
	Sub Total	0,00	0,00	0,00	0,00	0,00
TOTAL		38.109.205,53	45.095.312,77	47.333.087,30	43.353.034,20	49.507.395,73

**PREFEITURA MUNICIPAL DE SANTA CRUZ**

AV 3 DE MAIO Nº 276 CENTRO - CNPJ:24301475/0001-86

Orçamento Programa - Exercício de 2022

TABELA EXPLICATIVA - EVOLUÇÃO DA DESPESA

(Inc. III, Art. 22)

Page 1

Lei: 514, Data: 24/11/2021

Codigo	Discriminação	DESPESA		
		Realizada 2020	Fixada 2021	Prevista 2022
DESPESAS CORRENTES				
3 1	PESSOAL E ENCARGOS SOCIAIS	25.354.517,53	23.712.679,00	27.626.479,00
3 2	JUROS E ENCARGOS DA DÍVIDA		20.726,00	25.726,00
3 3	OUTRAS DESPESAS CORRENTES	13.534.370,83	14.499.875,68	16.016.000,00
	Sub Total	38.888.888,36	38.233.280,68	43.668.205,00
DESPESAS DE CAPITAL				
4 4	INVESTIMENTOS	2.991.589,36	1.619.221,89	2.008.021,89
4 6	AMORTIZAÇÃO DA DÍVIDA	608.007,04	820.000,00	970.000,00
	Sub Total	3.599.596,40	2.439.221,89	2.978.021,89
RESERVA DE CONTINGÊNCIA				
9 9	RESERVA DE CONTINGÊNCIA		2.680.531,63	2.861.168,84
	Sub Total	0,00	2.680.531,63	2.861.168,84
	TOTAL	42.488.484,76	43.353.034,20	49.507.395,73



TABELA EXPLICATIVA - DEMONSTRAÇÃO DA DESPESA POR PROGRAMA Lei: 514, Data: 24/11/2021

Código	Discriminação	Valor
1000	GESTÃO LEGISLATIVA	1.730.000,00
1001	GESTÃO PÚBLICA	7.638.112,84
1002	GESTÃO PREVIDENCIÁRIA	3.495.000,00
1003	SANTA CRUZ EM SAÚDE	9.356.609,00
1004	SANTA CRUZ EM AÇÃO SOCIAL	1.982.673,89
1005	NOVA EDUCAÇÃO E QUALIDADE DO ENSINO	18.523.000,00
1006	SANTA CRUZ VIVER	803.000,00
1007	COMPROMISSO NA AGRICULTURA	2.022.000,00
1008	SANTA CRUZ INTEGRADA	3.957.000,00
	TOTAL	49.507.395,73





TABELA EXPLICATIVA - RELAÇÃO DE PROJETOS

Código	Discriminação	Valor
1001	AMPLIACAO E REFORMA DO PREDIO SEDE DA CAMARA DE VEREADORES	10.000,00
1002	AQUIS. DE VEIC.MOVEIS E EQUIP. DIVERSOS P/CMSC	20.000,00
1003	AQUIS. DE VEICUL.MOVEIS E EQUIP.DIV.P/O GAB DA PREFEITA	8.000,00
1004	AQUIS. DE VEICULOS,MOVEIS E EQUIP.DIVERSOS P/O GAB. DO VICE - PREFEITO	1.000,00
1005	AQUIS.DE VEICULOS,MOVEIS E EQUIP.DIV P/A ASSESSORIA JURIDICA	1.000,00
1006	AQUIS.VEIC.MOV.E EQUIP.DIV.P/O GAB DO SEC DE GOVERNO	10.000,00
1007	AQUIS.DE VEIC,MOV, E EQUIP.DIV.P/O DEPTO. DE MATERIAL E PATRIMÔNIO	1.000,00
1008	AMPLIACAO E RECUPERACAO DO CENTRO DE ACAO ADMINISTRATIVA	1.000,00
1011	AQUIS.DE VEICULOS,MOVEIS E EQUIP.DIVERSOS PARA DEPTO DE RECURSOS HUMAN	5.000,00
1012	AQUIS.DE VEICULOS,MOVEISE EQUIP.DIV.P/O DEPTO DE ARRECADACAO,FISCALIZ.	1.000,00
1013	AQUIS.DE VEICULOS,MOVEIS E EQUIP.DIV.P/O DEPTO DE TESOURARIA	1.000,00
1014	AQUIS.DE VEIC.MOVEIS E EQUIP.DIV.P/O DEPTO DE CONTROLE ORCAMENTARIO	5.000,00
1016	CONST.AMPL. E RECUP.DE PREDIOS P/ASSITENCIAS SOCIAL	1.000,00
1017	AQUIS. DE VEIC.MOVEIS E EQUIP.DIVERSOS P/ O DEPT ACAO SOCIAL GERAL	5.000,00
1018	AQUIS.DE VEIC.MOVEIS E EQUIP.DIV.P/O GAB. DO SEC. DE EDUCACAO	5.000,00
1019	AQUIS.DE VEIC.MOVEIS E EQUIP.DIV.P/O DEPTO DE ENSINO FUNDAMENTAL	55.000,00
1020	AQUIS.DE MOVEIS E EQUIP.DIV. P/ O PDDE	1.000,00
1021	CONST.AMP. REC. UNID.ESC.P/O ENS.FUND.INCLUSIVE CONST.DE CIST.E ATENDI	100.000,00
1022	CONST.AMP.E RECUP.DE QUADRAS E GINASIOS ESPORT.E POLI ESPORTIVO COM OU	50.000,00
1025	CONST.AMPL.E RECUPERACAO DE ESCOLAS, CENTROS TECNOLOGICOS E INSTAL. DE	20.000,00
1026	AQUIS.DE VEIC.MOVEIS E EQUIP. DIV.P/O ENS. INFANTIL	5.000,00
1027	CONST.AMPL. E RECUP.DE CRECHES E UNID.DO ENS.PRE-ESCOLAR, NO MUNICIPIO	160.000,00
1028	AQUIS.DE VEICULOS,MOVEIS E EQUIP.DIV.P/ ENSINO ESPECIAL	5.000,00
1029	CONST.AMPL.E RECUP.DE UNID.ESCOLARES P/O ENS.ESPECIAL NO MUNICIPIO	10.000,00
1030	AQUIS. DE MÓVEIS, VEÍCULOS E EQUIPAMENTOS P/ SEC. CULTURA, ESPORTES E TURISMO	15.000,00
1031	CONSTRUÇÃO, REFORMA E OU AMPLIAÇÃO DA SEC. DE CULTURA, ESPORTES E TURISMO	10.000,00
1039	AQUIS.DE VEIC.MOVEIS E EQUIP.DIV. P/O GAB.DO SEC.DE OBRAS E SERVICOS U	10.000,00
1040	CONST.E AMPL. DO CENTRO DA CRIANCA,DO ADOLESCENTE E MENORES INFRATORES	5.000,00
1041	AQUIS.DE VEIC.MOVEIS E EQUIP.DIV.P/O DEPTO DE OBRAS PUBLICAS	5.000,00
1042	AQUIS.E/OU DESAPROPRIACAO DE IMOVEIS P/O INTERRESSE PUBLICO MUNICIPAL	10.000,00
1043	CONST.E/OU RESTAURACAO DE CALCAMENTOS,MEIO-FIO E QUEBRA MOLAS NA SEDE,	100.000,00
1044	CONST.AMP.E RECUP. DE ESTAC.P/TAXIS E MOTOTAXIS,INCL. PAVIMENTAÇÃO ASFALTICA NA SEDE E Z.RURAL	10.000,00
1045	CONST.AMPL.E RECUP.DE DISTRITOS INDUSTRIAIS,INCLUSIVE INSTAL. DE AGROI	5.000,00
1047	AQUIS.DE MOVEIS,VEIC.E EQUIP.DIV.P/O DEPTO DE SERVICOS URBANOS	5.000,00
1048	CONST.AMPL.E RECUP.DE CEMITERIOS PUBLICOS NO MUNICIPIO	50.000,00
1051	AQUIS.DE VEIC.EQUIP.COLETORES DE LIXO E UTENS.DIVERSOS	30.000,00
1052	CONST.AMPL. E RECUP.DE PCAS,JARD.AV.E MONUMENTOS NA CIDADE,VILAS E POV	150.000,00
1053	PROG. DE SANEAMENTO RURAL	70.000,00
1054	PROG. DE SANEAMENTO URBANO	30.000,00
1055	CONST.BANH.FOSSAS E PRIV.HIG.ATRAVES DOS PROG.MSD E PAC, NO MUNICIPIO	30.000,00
1056	AQUIS.DE VEIC. MOVEIS,MAQ.E EQUIP.DIV.P/O DEPTO DE TRANSP. SERV. RODO	10.000,00
1057	CONST.E/OU RECUP.DE ESTRADAS VICINAIS,PAVIM.DAS ESTRADAS DO MORRO DA C	10.000,00
1058	AQUIS.DE VEIC.MOVEIS E EQUIP.DIV.P/O GAB. DO SECRETARIO DE AGRICULTURA	10.000,00
1059	CONST., REF. E AMPL. DE BARRAGENS, AÇUDES, POÇOS, CACIMBAS, CISTERNAS E SIST. ADUTORA	120.000,00
1060	AQUIS.DE VEIC.MAQ.MOVEIS E EQUIP.DIV.P/ODEPTO DE AGRICULTURA E MEIO AM	80.000,00
1061	CONST.DE HORTAS COMUNITARIAS,NUCLEOS DE INCENTIVO A PROD.DE FRUTICULTU	5.000,00
1062	CONST.DE CRIADOUROS P/PSICULTURA,AVICULTURA,APICULTURA,INCLUSIVE USINA	5.000,00
1063	AQUIS.DE VEIC.MOVEIS E EQUIP.DIV.P/O DEPTO DE FEIRAS E ABASTECIMENTO	5.000,00
1064	AQUIS.DE VEIC.MOVEIS E EQUIP.DIV.P/APOIO AO PEQUENO AGRICULTOR,EMPREEN	10.000,00
1065	CONST.AMPL. E RECUP. DE ACOUGUES, CURRAIS, PARQUES DE FEIRA LIVRE,CASA	30.000,00
1066	AQUIS.DE VEIC.MOVEIS E EQUIP'.P/O GABINETE DO SEC. SAUDE	9.000,00
1067	AQUISICAO DE UNIDADES ODONTOLOGICAS	35.000,00
1068	AQUISICAO AMBULANCIAS P/SEDE E POVOADOS	28.000,00



TABELA EXPLICATIVA - RELAÇÃO DE PROJETOS

Código	Discriminação	Valor
1069	CONST.AMPL.E RECUP.DE UNIDADES SAUDE/LABORAT.ANALITICO MUNICIPAL	65.000,00
1070	AMPL.E RECUP.HOSPITAL PUBLICO MUNICIPAL	60.000,00
1071	AQUIS.VEIC.MOVEIS E EQUIP.P/FMS/ESF	25.000,00
1073	AQUIS. DE VEIC.MOVEIS E EQUIP.DIV.P/O DEPTO DE VIG.SANITARIA	5.000,00
1074	CONSTRUCAO DE MELHORIAS SANITARIAS DOMIC.NO MUNICIPIO	20.000,00
1076	CONST.AMPL.E/OU REC.DE C. POP.NA Z.RURAL,INC.PROG.FNHIS/PAC/CONT. CHAGAS	10.000,00
1077	CONST.AMPL.E/OU RECUP.DE CASAS POP.NA ZONA URB.INCLUS.AO PROG.MINHA CA	5.000,00
1078	AQUIS.DE VEIC.MOVEIS E EQUIP. DIV P/FMAS	8.000,00
1079	AQUIS.DE MOVEIS E EQUIP, DIV.P/BOLSA FAMILIA, CADUNICO-IGD-PBF	3.000,00
1080	CONST.AMPL.E RECUP.DO CENTRO DA CRIANCA E DO ADOLESC.NO MUNICIPIO	2.673,89
1081	AQUIS.VEIC.MOVEIS E EQUIP.DIV. P/FUNAP	10.000,00
1082	AQUIS.DE VEICULOS,MOVEIS E EQUIP.DIV.P/O GAB. DO SEC. DE ADMIN. E FINANÇAS	5.000,00
1083	AQUIS. INSTALAÇÃO DE PLACAS DE SINALIZAÇÃO DE TRANSITO VERT/HORIZ, INC	5.000,00
1084	CONST. E INSTALACAO DE CENTROS DE REABILITACAO FISIOTERAPEUTICA, NO M	10.000,00
1085	CONST.AMP. RECUP. DE ACADEMIA DA SAUDE E UBS's NA CIDADE, VILAS E POVOADOS,	40.000,00
1087	AQUIS.DE VEIC. MOV. EQUIP. DIV. P/COORD. DE POLITICAS P/MULHERES	2.000,00
1091	AQUISIÇÃO DE MOVEIS E EQUIP. DIV.FORT.CONT.SOCIAL- IGD-BPC	5.000,00
1094	APOIO AO PROG. QUALIFARSUS - INVEST.	8.000,00
1095	AQUIS. VEIC. MOV. EQUIP. DIVERSOS P/GAB SECRET. ASSIS. SOCIAL	5.000,00
1097	INICIO DA CONSTRUCAO DO PREDI SEDE DO FUNPRESC	10.000,00
1098	CONSTRUÇÃO E AQUISIÇÃO DE EQUIP. P/COZINHA COMUNITARIA, NO MUNICIPIO	10.000,00
1099	AQUISIÇÃO DE VEÍCULOS, MÁQUINAS, MÓVEIS E EQUIPAMENTOS	6.087,00
1100	REFORMA OU AMPLIAÇÃO DOS PRÉDIOS DA SAÚDE	6.087,00
1101	AQUISIÇÃO DE EQUIPAMENTOS E MATERIAIS PERMANENTES P/ OS PROGRAMAS DA SAÚDE	12.174,00
1102	REFORMA E/OU AMPLIAÇÃO DO PRÉDIO DA PREFEITURA	10.000,00
2148	ENFRENTAMENTO DA EMERGÊNCIA COVID-19	354.000,00
Total		2.075.021,89



TABELA EXPLICATIVA - RELAÇÃO DE ATIVIDADES

Código	Discriminação	Valor
2001	MANUT.E FUNCION.DAS ATIV.DA MESA DIRETORA DA CÂMARA MUNICIPAL	605.000,00
2002	DESPESAS DE EXERCICIO ANTERIORES	56.000,00
2004	DISPENDIO COM PAGT.DE OBRIGACOES PATRONAIS - INSS	120.000,00
2005	MANUT.DO FUNCION.DAS ATIV.DO GABINETE DA PREFEITA	418.000,00
2006	MANUT.E FUNC. DA ASSESSORIA DE COMUNICACAO	136.000,00
2008	MANUT.E FUNCIONAMENTO DAS ATIV.DO GAB DO VICE-PREFEITO	200.000,00
2009	MANUT.E FUNCIONAMENTO DAS ATIV.DA ASSESSORIA TECNICA E JURIDICA	314.000,00
2010	MANUT.E FUNC.ATIV. DO GAB. SEC. DE GOVERNO	115.000,00
2011	MANUT.E FUNC.DAS ATIV.DO DEPTO DE MATERIAL E PATRIMÔNIO	480.000,00
2012	CONTRIB.P/APOIO DAS ATIV.DO PODER JUD.MINIST.PUB.POLICIAIS:MILITAR E C	15.000,00
2013	MANUT.E FUNCION.DAS ATIV.DO DEPTO DE RECURSOS HUMANOS	122.000,00
2014	MANUT.DO FUNC. DAS ATIV.DO DEPTO DE ARRECADACAO,FISCALIZACAO E TRIBUTOS	11.000,00
2015	MANUT. E FUNCION.DAS ATIV. DO DEPTO DE TESOUREARIA	30.000,00
2016	DESPESAS DECORRENTES DE SENTENCAS JUDICIAIS	10.000,00
2017	DESP.DE EXERC.ANTERIORES	75.000,00
2018	MANUT.E FUNC.DAS ATIV DO DEPTO DE CONTABIL E CONTROLE ORCAMENTARIO	103.000,00
2019	MANUT.E FUNCION.DAS ATIV.DO GAB.DO SEC. DE ASSIST.SOCIAL	181.000,00
2020	MANUT.E FUNCION.DAS ATIV.DO DEPTO DE ACOA SOCIAL	764.000,00
2022	DESP.COM PAGAMENTOS DE OBRIGACOES PATRONAIS	1.328.000,00
2023	PASEP	610.000,00
2024	MANUT. E FUNC. DAS ATIV.DA SEC. DE EDUCAÇÃO	415.000,00
2025	MANUT. E FUNC. DO DEPTO DE ENSINO FUNDAMENTAL	1.372.000,00
2028	MANUTENÇÃO DO PROG.DINHEIRO DIRETO NAS ESCOLAS - PDDE	8.000,00
2029	MANUTENÇÃO ATIVIDADES DO FUNDEB COMPLEMENTAÇÃO VAAF 70%	1.000.000,00
2030	MANUTENÇÃO ATIVIDADES DO FUNDEB COMPLEMENTAÇÃO VAAT 70%	600.000,00
2031	MANUTENÇÃO ATIVIDADES DO FUNDEB COMPLEMENTAÇÃO VAAT 30%	260.000,00
2032	MANUTENÇÃO ATIVIDADES DO FUNDEB 70%	8.235.000,00
2033	MANUTENÇÃO ATIVIDADES DO FUNDEB 30%	2.914.000,00
2038	MANUTENCAO E FUNC. ATIV.DEPT.ENSINO PROFISSIONALIZANTES	12.000,00
2039	APOIO AO FUNCIONAMENTO DO ENSINO MÉDIO	2.000,00
2040	MANUTENÇÃO E FUNC. DO PROGRAMA BOLSA UNIVERSITÁRIA	169.000,00
2041	MANUTENÇÃO DO FUNDEB COMPLEMENTAÇÃO VAAT 70% ENSINO INFANTIL	867.000,00
2042	MANUT.E FUNCIONAMENTO DO ENSINO DE JOVENS E ADULTOS - EJA E EDUCAÇÃO ESPECIAL	183.000,00
2043	MANUT.E FUNCION.DAS ATIV. DO ENS.ESPECIAL E EM IMPLM.AO PLANO MUNICIP	5.000,00
2044	APOIO A REALIZAÇÃO DE EVENTOS ESPORTIVOS	125.000,00
2045	MANUTENÇÃO DO DEPARTAMENTO DE CULTURA E JUVENTUDE	65.000,00
2046	APOIO A REALIZAÇÃO DE FESTEJOS E EVENTOS CULTURAIS	231.000,00
2047	MANUTENÇÃO DAS ATIV. DEPARTAMENTO DE ESPORTES	63.000,00
2048	MANUT.E FUNC.DAS ATIV.DO GAB. DO SEC.DE OBRAS E SERV.URBANOS	418.000,00
2049	MANUT.E FUNCION.DAS ATIV.DO DEPTO DE OBRAS PUBLICAS	137.000,00
2050	MANUT.E FUNCION.DAS ATIV.DO DEPTO DE SERVICOS URBANOS	1.120.000,00
2051	MANUT.E FUNCION.DAS ATIV.DO DEPTO DE TRANSPORTES E SERVICOS RODOVIARIO	1.238.000,00
2052	MANUT. E FUNC.DAS ATIV.DO GAB.DO SECRETARIO DE AGRICULTURA E MEIO AMBI	142.000,00
2053	MANUT. E FUNCION.DAS ATIV.DO DEPTO DE AGRICULTURA, PECUARIA E MEIO AM	1.467.000,00
2054	MANUT. E FUNCION. DAS ATIV. DO DEPTO DE FEIRAS E ABASTECIMENTO	87.000,00
2055	PROG.DE APOIO AO PEQUENO PRODUTOR,AGRICULTOR E EMPREENDEDOR, INCLUSIVE	26.000,00
2056	AQUIS. SEMENTES E MUDAS SELETIVAS P/O PLANTIO,INCLUSIVE HERBICIDAS E	5.000,00
2057	MANUT.E FUNC. ATIV. ATENÇÃO BAS. SAUDE	1.955.000,00
2059	PROGRAMA DE COMBATE AS CARENCIAS NUTRICIONAIS	19.000,00
2060	PROGRAMA DE ASSISTENCIA FARMACEUTICA BASICA, INCL. LAFEPE	155.000,00
2061	APOIO A ESTRATEGICA DE SAUDE DA FAMILIA - ESF	2.257.000,00
2062	MANUTENÇÃO DA UNIDADE DE TRIAGEM E TRANSBORDO DE RESÍDUOS SÓLIDOS	180.000,00
2063	APOIO AO TFD - TRATAMENTO FORA DOMICILIO	124.500,00
2064	MANUT.FUNC.DAS ATIV.DO GABINETE SECRETARIO DE SAUDE	374.500,00
2065	IMPLANTAÇÃO E FUNCIONAMENTO DO SERVIÇOS DE ATENDIMENTO MÉDICO DE	7.000,00



TABELA EXPLICATIVA - RELAÇÃO DE ATIVIDADES

Código	Discriminação	Valor
	URGÊNCIA (SAMU)	
2066	MANUT.ATIV.DO HOSPITAL PUBLICO MUNICIPAL	1.647.000,00
2068	MANUT. E FUNC.DAS ATIV. DO DEPTO DE VIG.SANITARIA	167.500,00
2069	APOIO AO PROGRAMA EACS - ESTRATEGIAS AGENTES COMUNITARIO DE SAUDE	770.000,00
2070	PROG. DE VIGILÂNCIA EPIDEMIOLOGICA E CONTROLE DE ENDEMIAS (DOENCAS DE CHAGAS,HANSENIASE,LEISHMANIO	184.500,00
2073	MANUT. ATIV. DO PROG.DE FOMENTO A INCLUSAO SOCIOPRODUTIVA - PERNAMBUCO NO BATENTE	51.000,00
2074	MANUT. ATIV.DO PROG.DE ACESSO AO MUNDO DO TRABALHO-ACESSUAS TRABALHO/PRONATEC	36.000,00
2077	MANUT.E FUNC. ATIV.DO FUNDO E CONSELHO MUNIC.DE ASSISTENCIA SOCIAL	7.000,00
2078	APOIO AO PROGRAMA COPO DE LEITE	10.000,00
2082	MANUTENÇÃO DAS ATIV.DE BENEFICIOS EVENTUAIS E OUTROS BENEFICIOS	21.000,00
2083	MANUT. ATIV DE FORTALECIMENTO DO CONTROLE SOCIAL IGD/PBF	19.000,00
2084	ENFRENTAMENTO DA EMERGÊNCIA DE SAÚDE PÚBLICA DE IMPORTÂNCIA INTERNACIONAL DECORRENTE DO CORONAVÍRUS	0,00
2085	MANUTENÇÃO DAS ATIV. DA COZINHA COMUNITÁRIA	7.000,00
2086	MANUT.E FUNC. ATIV.DO CONS. TUTELAR DA CRIANCA E DO ADOLESCENTE	10.000,00
2087	APOIO AO PROG.LIB.ASSITIDA E SEMI LIB.DE ADOLESCENTE INFRATORES	23.000,00
2089	APOIO A ORGANIZAÇÃO E GESTÃO DO PROG. B.FAMILIA E CADUNICO - IGD-PBF	52.000,00
2090	MANUT.FUNC.ATIV.DO FUNDO MUNIC.DA CRIANCA E DO ADOLESCENTE	133.000,00
2092	MANUT.FUNC.DAS ATIV.DO FUNPRESC	425.000,00
2093	DISPENDIO C/INATIVOS,PENSIONISTAS E SAL.FAMILIA	2.900.000,00
2094	DISPENDIO C/SALARIOS MATERNIDADE E LICENCAS P/A SAUDE	50.000,00
2095	MANUT. E FUNC.DAS ATIV.DO GAB.DO SEC.DE ADM E FINANÇAS	617.000,00
2096	MANUT. E FUNC. DEPT DE ARTICULAÇÃO DE GOVERNO	5.000,00
2097	RESERVAS PARA O REGIME PROPRIO DE PREVIDENCIA	100.000,00
2098	MANUT. E FUNC. DAS ATIV. DA COORD. DE POLITICAS P/MULHERES	14.000,00
2099	MANUTENÇÃO DO GAB. SEC. DE CULTURA, ESPORTES E TURISMO	230.000,00
2100	MANUTENÇÃO DO DEPARTAMENTO DE TURISMO E LAZER	64.000,00
2103	REFINANCIAMENTO DA DIVIDA PARCELADA COM O INSS	255.000,00
2104	REFINANCIAMENTO DA DIVIDA PARCELADA COM O FUNPRESC	730.726,00
2109	APOIO A ORGANIZAÇÃO E GESTÃO DO SUAS - IGD/SUAS	17.000,00
2110	RATEIO PARA PARTICIPAÇÃO DO MUNIC. EM CONSORCIOS PUBLICO	4.000,00
2113	MANUTENCAO DAS ATIV.SERV. PROTEÇÃO SOCIAL BASICA	406.000,00
2114	MANUTENCAO DAS ATIV.SERV.PROTEÇÃO SOCIAL ESPECIAL MEDIA COMPLEXIBILIDADE	115.000,00
2115	APOIO AO PROGRAMA MAIS EDUCAÇÃO	16.000,00
2118	MANUTENÇÃO AO PROG. PNATE ENSINO FUNDAMENTAL	700.000,00
2119	Apoio ao Programa - Recursos Salário Educação	540.000,00
2120	Apoio ao Programa Brasil Carinhoso	30.000,00
2121	REMUNERAÇÃO DOS VEREADORES	795.000,00
2122	DESPESAS COM INDENIZAÇÕES E RESTITUIÇÕES	140.000,00
2124	Apoio ao Programa Estadual Transporte Escolar - PETE	352.000,00
2130	FORTALECIMENTO DO CONTROLE SOCIAL - IGD/SUAS	21.000,00
2131	MANUTENÇÃO DO PROGRAMA CRIANÇA FELIZ	65.000,00
2132	MANUT. DAS ATIVIDADES DA ILUMINAÇÃO PÚBLICA	154.000,00
2133	DESPESAS COM MANUTENÇÃO DAS ATIVIDADES ADMIN. DO CISAPE	40.131,00
2134	MANUTENÇÃO GERAL DA SAÚDE DOS CONVENIADOS AO CISAPE	81.218,00
2135	PAGAMENTO DE ENCARGOS SOCIAIS DA SAÚDE (INSS, FGTS E OUTRAS)	9.130,00
2138	DESPESA COM MANUTENÇÃO DA PATRULHA MECANIZADA DO CISAPE	30.000,00
2139	DESPESAS COM RECOLHIM. E TRANSP. DE JUMENTOS ABANDONADOS NAS RODOVIAS DOS MUN. CONSORCIADOS	10.000,00
2141	MANUTENÇÃO E FUNCIONAMENTO DO CONTROLE INTERNO	59.000,00
2142	MANUTENÇÃO DO PROG. NAC. DE ALIMENTAÇÃO ESCOLAR - PNAE	432.000,00
2143	MANUTENÇÃO DA LIMPEZA PÚBLICA E COLETA DE LIXO	165.000,00
2145	DISPENDIOS C/ PAGTO DE OBRIGAÇÕES PATRONAIS - FUNPRESC	15.000,00
2146	APORTE PARA COMPENSAÇÃO PREV. - CUSTO ESPECIAL	15.000,00



TABELA EXPLICATIVA - RELAÇÃO DE ATIVIDADES

Código	Discriminação	Valor
	Total	44.671.205,00



TABELA EXPLICATIVA - RELAÇÃO DE OPERAÇÕES ESPECIAIS

Lei: 514, Data: 24/11/2021

Código	Discriminação	Valor
9001	RESERVA DE CONTINGENCIA	2.761.168,84
	Total	2.761.168,84
