

05. CORTE AA'
Escala: 1:75

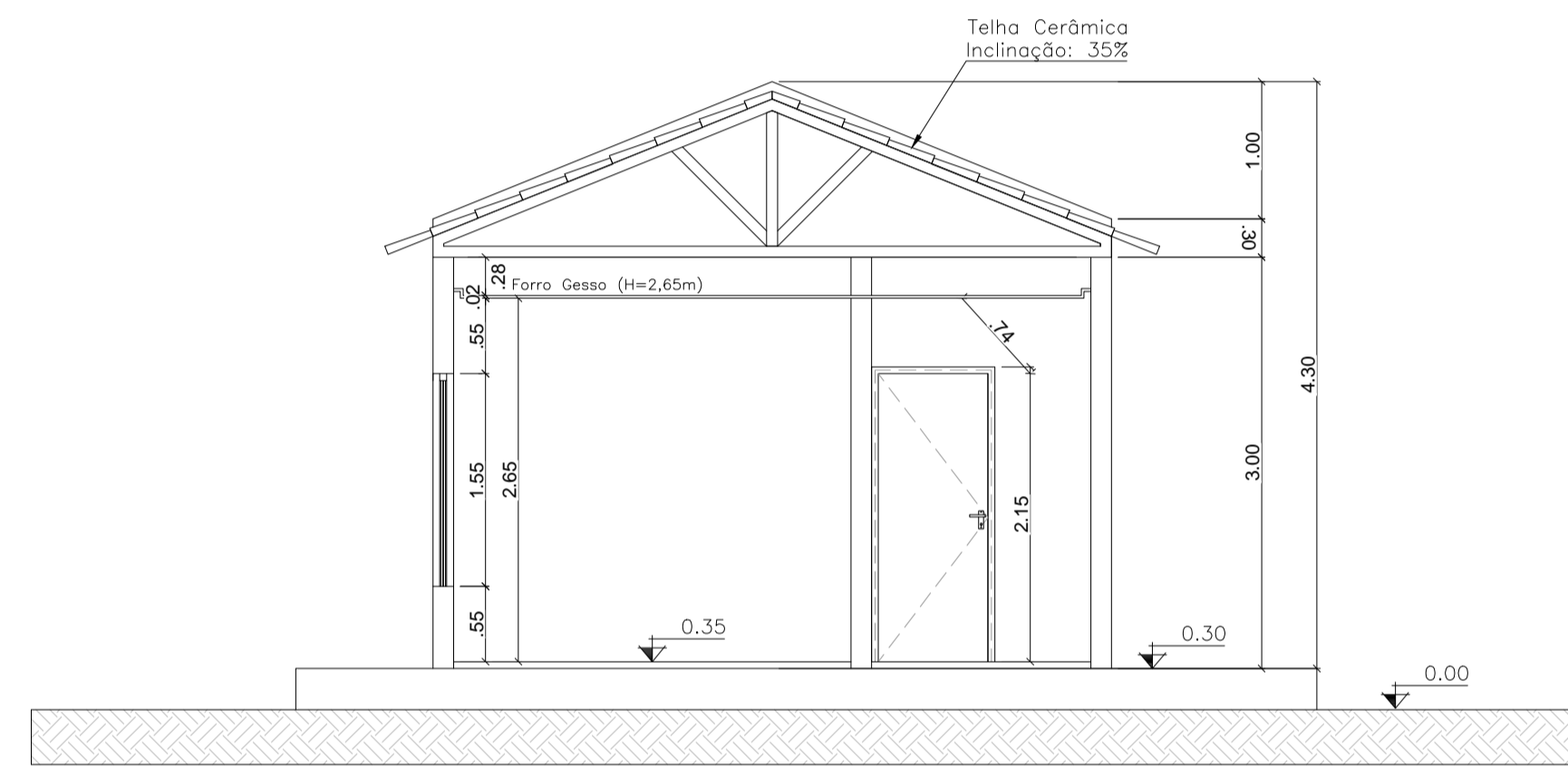

06. CORTE BB'
Escala: 1:75

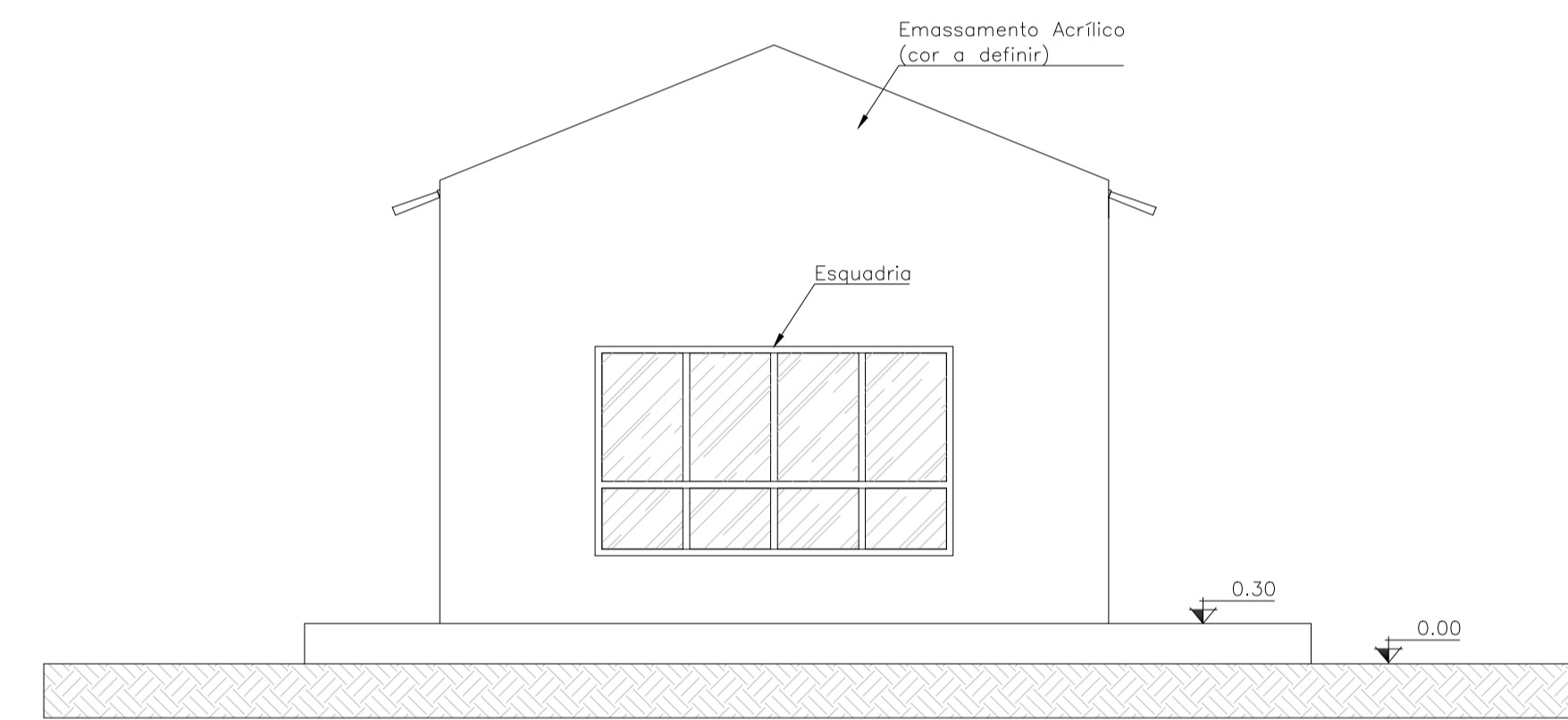

07. VISTA 01
Escala: 1:75

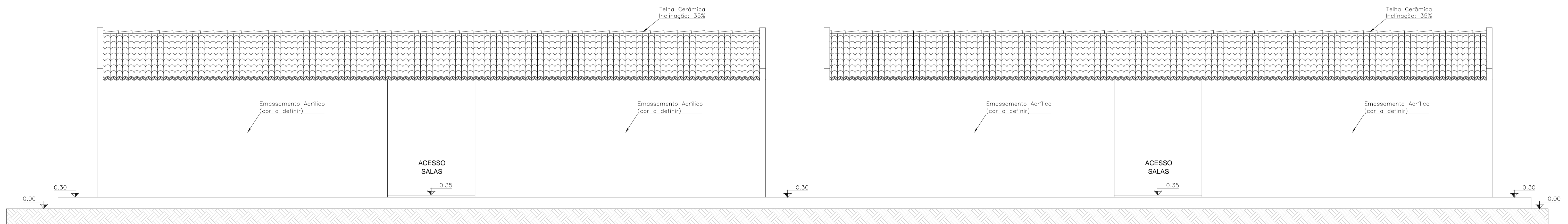

08. VISTA 02
Escala: 1:75

Empreendimento/Local: PROJETO ARQUITETÔNICO Construção Salas de Aula - Creche Marivaldo F. Benício Rua Cassimiro A. Feitosa, S/N - Centro - Santa Cruz/PE		ESCALA: 1/75	DATA: Dezembro/2022
Proprietário: MUNICÍPIO DE SANTA CRUZ - PE CNPJ: 24.301.475/0001-86		DESENHO: Icaro Machado	RESP. TÉCNICO / OBRA: FABIO WALLACE GOMES MACHADO Eng. Civil nº CREA - PE 058816
 <p>K2M Engenharia - Projeto e Construção Rua José Maria Alves de Araújo, 305 Bairro Capote de São Brás - Ouricuri/PE - CEP 56.200-000 Fone: (071) 3103-8822 Cel: 9111-3103 E-mail: fabio_ouricuri@hotmail.com</p>		<p>QUADRO DE ÁREAS: AT - Área do Terreno: 378,00m² AC - Área Construída: 169,76m² ASN - Área Solo Natural: 37,80m²</p>	Nº FOLHA: 03